

INFORME FINAL DE AUDITORÍA DE DESEMPEÑO
PLAN BIENAL 2012-2013 Y 2014-2015 Y CONVENIOS
INTERADMINISTRATIVOS

CÓDIGO 208

HOSPITAL VISTA HERMOSA I NIVEL DE ATENCIÓN E.S.E.

Período Auditado (2010-2015)
PAD 2015

DIRECCIÓN SECTOR SALUD

Bogotá D.C., octubre de 2015

**AUDITORÍA DE DESEMPEÑO
HOSPITAL VISTA HERMOSA I NIVEL DE ATENCIÓN E.S.E.**

Contralor de Bogotá

Diego Ardila Medina

Contralor Auxiliar

Ligia Inés Botero Mejía

Directora Sector Salud (EF)

Andrea Del Pilar Luengas Muñoz

Asesor

Martha Sol Martínez

Gerente

Jaime Andrés Hurtado Álvarez

Equipo de Auditoría

Jairo Leyva Díaz
Zulma Carolina Ángel
Myriam Jael Suam Guauque
Miguel Eduardo Naranjo Coy
Sthepanie Roman Pardo

CONTENIDO

	Pág.
1. CARTA DE CONCLUSIONES	4
2. ALCANCE Y MUESTRA DE AUDITORÍA	7
3. RESULTADOS DE LA AUDITORÍA	9
3.1 PLANES BIENALES 2012-2013 Y 2014-2015	11
3.2 CONVENIOS INTERADMINISTRATIVOS	16
3.3 CONTRATO No. 4806 DE 2013	29
3.4 PLAN DE SANEAMIENTO FISCAL Y FINANCIERO	30
4 OTROS RESULTADOS	31
ANEXOS	35
ANEXO 1: CUADRO DE TIPIFICACIÓN DE OBSERVACIONES	36
ANEXO 2: RELACIÓN POR PACIENTES DEL PROGRAMA APH NO RECOBRADOS A LAS ASEGURADORAS POR TRASLADADOS	37

1. CARTA DE CONCLUSIONES

Bogotá, 16 de octubre de 2015

Doctora
VICTORIA EUGENIA MARTÍNEZ PUELLO
Gerente
HOSPITAL VISTA HERMOSA I E.S.E.
Calle 64C Sur No. 27-32
Código Postal: 111941
Ciudad.

Asunto: Carta de Conclusiones

La Contraloría de Bogotá D.C., con fundamento en los artículos 267 y 272 de la Constitución Política, el Decreto Ley 1421 de 1993, la Ley 42 de 1993 y la Ley 1474 de 2011, practicó auditoría de desempeño al Hospital Vista Hermosa I Nivel de Atención E.S.E. vigencias 2010-2015, a través de la evaluación de los principios de economía y eficiencia con que administró los recursos puestos a su disposición y los resultados de su gestión en las áreas de Planeación y Financiera.

Es responsabilidad de la administración el contenido de la información suministrada por la entidad y analizada por la Contraloría de Bogotá D.C. La responsabilidad de la Contraloría consiste en producir un Informe de auditoría desempeño que contenga el concepto sobre el examen practicado.

La evaluación se llevó a cabo de acuerdo con normas de auditoría generalmente aceptadas, con políticas y procedimientos de auditoría establecidos por la Contraloría, consecuentes con las de general aceptación; por lo tanto, requirió acorde con ellas, de planeación y ejecución del trabajo de manera que el examen proporcione una base razonable para fundamentar nuestro concepto.

La auditoría incluyó el examen, sobre la base de pruebas selectivas, de las evidencias y documentos que soportan el área, actividad o proceso auditado y el cumplimiento de las disposiciones legales; los estudios y análisis se encuentran debidamente documentados en papeles de trabajo, los cuales reposan en los archivos de la Contraloría de Bogotá D.C.

CONCEPTO DE GESTIÓN SOBRE EL ANÁLISIS EFECTUADO

La Contraloría de Bogotá D.C. como resultado de la auditoría adelantada, conceptúa que el avance a la fecha en la ejecución de los proyectos de inversión del Plan de Equipamientos en Salud (2006-2019), presenta un retraso en la construcción de las 2 obras nuevas, al igual que el refuerzo estructural y las 4 remodelaciones proyectadas, situación que incide en la calidad de la prestación del servicio de la población potencial.

Respecto al cumplimiento del objeto de los convenios interadministrativos suscritos con el Fondo Financiero Distrital de Salud- Secretaria Distrital de Salud FFDS-SDS, es de notar que el servicio de atención pre hospitalaria se cumplió, no obstante, se evidenciaron falencias en la facturación y recaudo de éste, por cuanto el hospital facturó y radicó recobros por valor de \$1.170.901.950 por los servicios de APH a las aseguradoras y recaudó la suma de \$436.037.307¹ que representan un 37% del total facturado, al igual que el hospital no facturó \$227.400.000, lo que constituye una gestión antieconómica, configurándose un hallazgo administrativo con incidencia fiscal en la cuantía mencionada y con posible alcance disciplinario.

Con relación a la calidad del control fiscal interno existente en las áreas auditadas, se conceptúa que es confiable, excepto por los hallazgos señalados en este informe.

PRESENTACIÓN PLAN DE MEJORAMIENTO

A fin de lograr que la labor de control fiscal conduzca a que los sujetos de vigilancia y control fiscal emprendan acciones de mejoramiento de la gestión pública, respecto de cada uno de los hallazgos comunicados en este informe, la entidad a su cargo, debe elaborar y presentar un plan de mejoramiento que permita solucionar las deficiencias puntualizadas en el menor tiempo posible y atender los principios de la gestión fiscal; documento que debe ser presentado a la Contraloría de Bogotá, D.C., a través del Sistema de Vigilancia y Control Fiscal –SIVICOF- dentro de los (8) días hábiles siguientes a la radicación de éste informe, en la forma, términos y contenido previsto en la normatividad vigente.

Corresponde, igualmente al sujeto de vigilancia y control fiscal, realizar seguimiento periódico al plan de mejoramiento para establecer el resultado del indicador, el avance físico de ejecución de las acciones y la efectividad de las mismas, para subsanar las causas de los hallazgos, el cual deberá mantenerse

¹ Correspondiente a los servicios de APH prestados en ejecución de los convenios interadministrativos Nos. 384 de 2013 y 064 de 2014.

disponible para consulta de la Contraloría de Bogotá, D.C., y presentarse en la forma, términos y contenido establecido por este Organismo de Control.

El anexo a la presente Carta de Conclusiones contiene los resultados y hallazgos detectados por este Órgano de Control.

Atentamente,



ANDREA DEL PILAR LUENGAS MUÑOZ
Director Sector Salud (EF)

Revisó: Jaime Andrés Hurtado Álvarez – Gerente
Elaboró: Equipo Auditor

2. ALCANCE Y MUESTRA DE AUDITORÍA

La presente Auditoria de Desempeño tuvo como objetivo evaluar los resultados de la gestión fiscal del Hospital Vista Hermosa I Nivel de Atención E.S.E., aplicada en la ejecución de los Planes Bienal², el Saneamiento Fiscal y Financiero y de los Convenios Interadministrativos suscritos durante la vigencia 2010-2015, a fin de determinar si los recursos económicos, físicos, humanos, tecnológicos, entre otros, puestos a disposición del gestor fiscal, fueron utilizados de manera eficaz, económica y eficiente.

Teniendo en cuenta que, dentro del Plan Maestro de Equipamientos en Salud se suscribieron 13 Proyectos de Inversión, que comprenden el periodo (2006-2019), los cuales fueron proyectados a corto, mediano y largo plazo. En el periodo auditado (2010-2015), se aprobaron 7 proyectos por valor de \$ 36.987.496,000 dentro del Plan Bienal 2012-2013 y 2014-2015. Se eligió una muestra conformada por 2 proyectos por un valor de \$23.101.385.000.

De igual forma para el periodo auditado (2010-2015), se suscribieron 13 Convenios Interadministrativos por valor de \$ 8.675.641.563 y se eligió una muestra de 5 por valor de \$ 7.630.140.883.

Con relación al Plan de Saneamiento Fiscal y Financiero, el equipo auditor evidenció que el Hospital Vista Hermosa I NA. E.S.E., no presentó el Programa de Saneamiento Fiscal y Financiero ya que a la fecha se encontraba un Superávit, según Resolución 1893 de 2013 *“Por medio de la cual se efectúa la categorización del riesgo de las Empresas Sociales del Estado del nivel territorial para la vigencia 2013”* el Hospital Vista Hermosa I NA. E.S.E. fue categorizado con bajo riesgo financiero.

² Periodos 2012-2013 y 2014-2015.

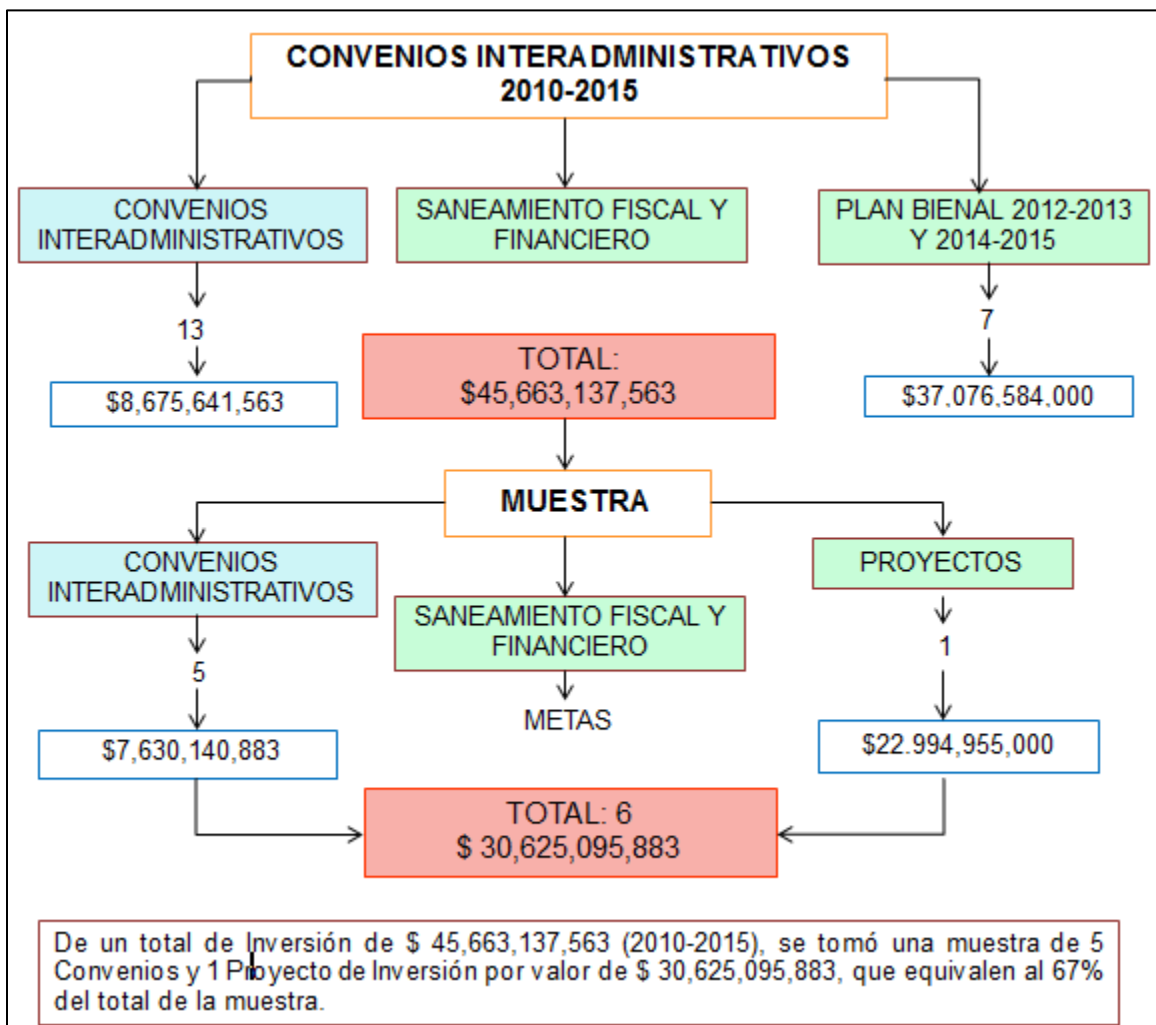

Fuente: Diseñado por el equipo auditor.

GRAFICO 1. CONVENIOS SUSCRITOS Y MUESTRA EVALUADA PARA LA VIGENCIA (2010-2015).

3. RESULTADOS DE LA AUDITORÍA

Con la Constitución de 1991, el Distrito Especial se convirtió en Distrito Capital, las zonas se elevaron a localidades, dividiéndose el Distrito en 20 localidades, mediante el Acuerdo 02 de 1992, quedando organizada respectivamente de la siguiente manera:

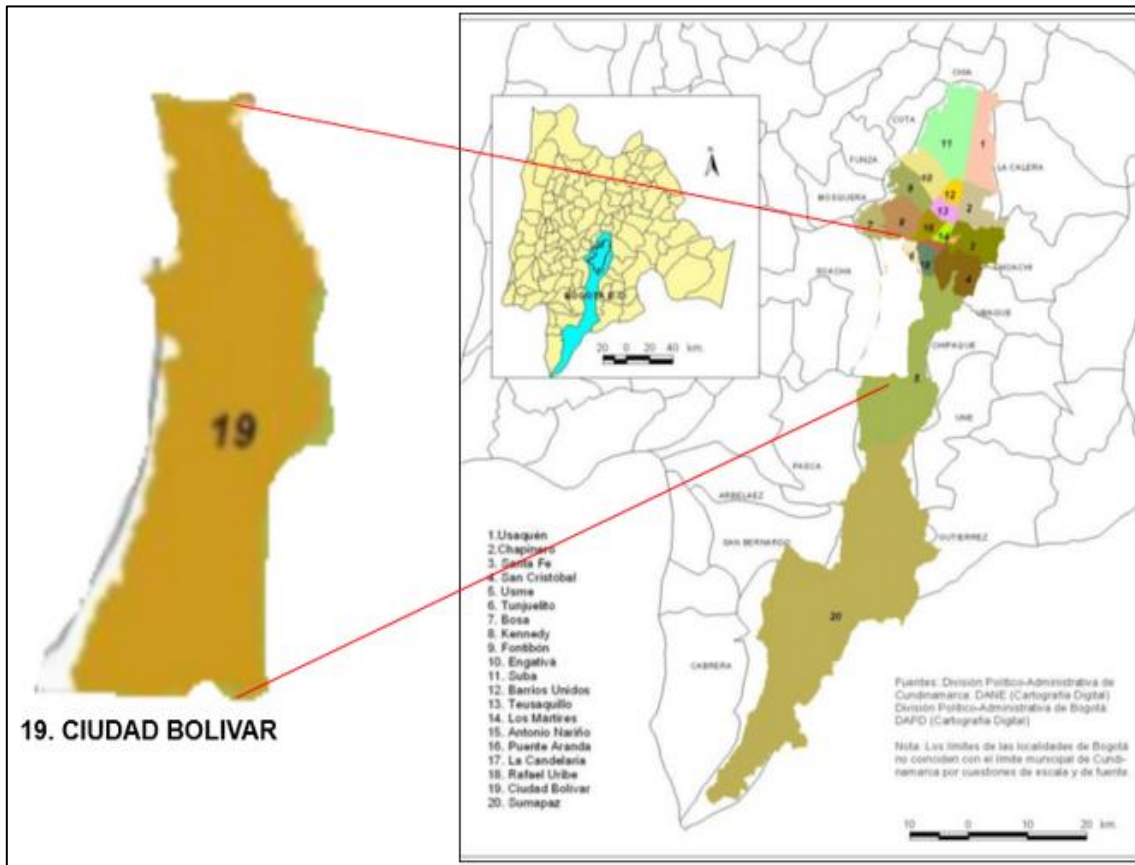

Fuente: Información DANE.

GRÁFICO 2. DISTRIBUCIÓN DE LAS LOCALIDADES DEL DISTRITO CAPITAL. 1. Usaquén, 2. Chapinero, 3. Santa Fe, 4. San Cristóbal, 5. Usme, 6. Tunjuelito, 7. Bosa, 8. Kennedy, 9. Fontibón, 10. Engativá, 11. Suba, 12. Barrios Unidos, 13. Teusaquillo, 14. Mártires, 15. Antonio Nariño, 16. Puente Aranda, 17. Candelaria, 18. Rafael Uribe, 19. Ciudad Bolívar y 20. Sumapaz.

De otra parte, Bogotá está actualmente conformada por 96 Unidades de Planeamiento Zonal (UPZ) o sectores de planificación del desarrollo urbano en el nivel zonal y 1.566 barrios, de la Red Sur Sumapaz es considerada la zona rural de Bogotá, Ciudad Bolívar cuenta con el 32 % del total de la Red Sur, de acuerdo al Plan de Ordenamiento Territorial (POT).

CUADRO 1
DISTRIBUCIÓN DE LA LOCALIUDAD CIUDAD BOLIVAR POR UPZ Y BARRIO

LOCALIDAD	CIUDAD BOLIVAR
RED	SUR
UNIDADES DE PLANEAMIENTO ZONAL-UPZ	8
BARRIOS	115

Fuente: Información DANE.

Por medio del Acuerdo 20 de 1990 del Concejo de Bogotá y el Acuerdo Distrital 017 de 1997, se crearon las 22 E.S.E. como establecimientos públicos distritales adscritos a la Secretaría Distrital de Salud, de las cuales el Hospital Vista Hermosa I Nivel E.S.E., hace parte de la localidad Ciudad Bolívar de la red Sur. Según información DANE, la población estimada para esta localidad en el período (2010-2014), se muestra a continuación:

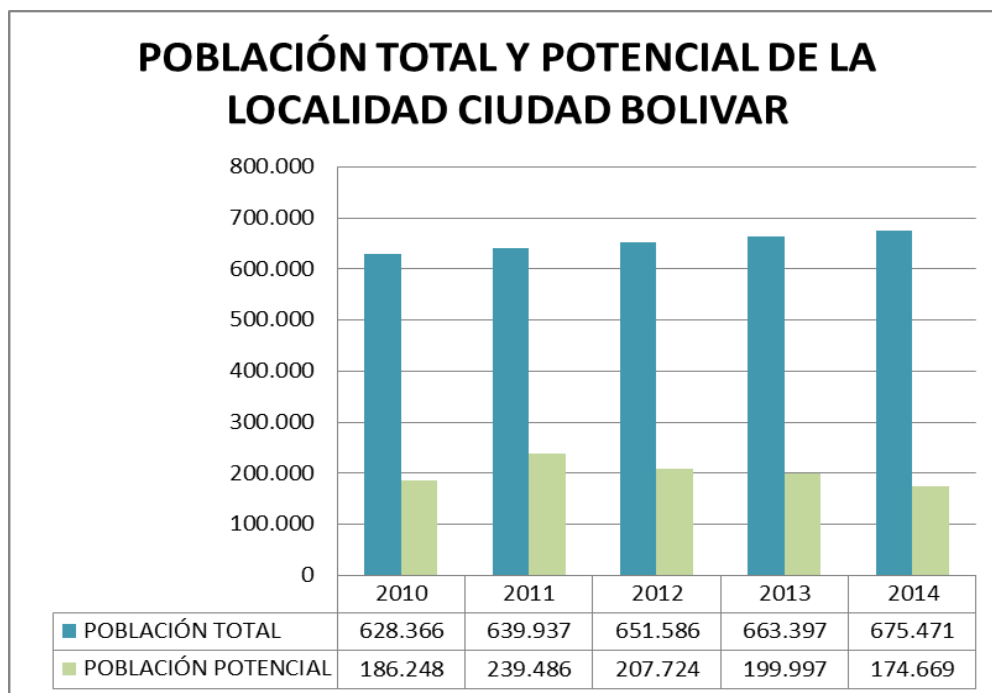

Fuente: Información DANE.

GRÁFICO 3. POBLACIÓN TOTAL Y POTENCIAL DE LA LOCALIDAD DE CIUDAD BOLÍVAR, PERIODO (2010 – 2014).

3.1. PLANES BIENALES 2012-2013 Y 2014-2015

Por medio de la Resolución 2514 de 2012 y Resolución 1985 de 2013, se estableció el procedimiento que las entidades territoriales deben seguir para incluir los proyectos de inversión en sus Planes Bienales de Inversiones Públicas en Salud, en el Marco de la Ley 1608 de 2013.

En este contexto, dentro del Plan Bienal 2012-2013, para el Hospital Vista Hermosa I Nivel de Atención E.S.E., se inscribió y aprobó el Proyecto de Inversión Reforzamiento de la UPA Sierra Morena, al cual se le estimaron recursos por valor de \$350.000.000; proyecto que a su vez, fue retomado en el Plan Bienal 2014-2015.

Para el Plan Bienal 2014-2015 se inscribieron y aprobaron 7 proyectos de inversión por valor de \$36,726,584,000, los cuales están aprobados y en etapa de pre inversión. De igual forma, como se observa en el siguiente cuadro, el proyecto de adecuación y dotación de los Centros de Atención Primaria en Salud Programas Juveniles (CAPS), no está incluido dentro del Plan Maestro de Equipamientos de Salud 2006-2019³.

³ Adoptado mediante el Decreto 318 de 2006. Este Plan se desagrega en 19 Planes Maestros, según el Decreto 190 de 2004, como instrumentos de planificación fundamental de los diferentes sectores de la administración distrital, los cuales permiten programar los proyectos de inversión sectorial en el corto, mediano y largo plazo. En específico para el sector salud, el Plan Maestro de Equipamiento - PMES, que orienta el desarrollo y la inversión en infraestructura hospitalaria pública

CUADRO 2
COMPARACIÓN PROYECTO DE INVERSIÓN APROBADOS EN EL PLAN BIENAL (2012-2013)
(2014-2015) Y EN EL PLAN MAESTRO DE EQUIPAMIENTOS EN SALUD (2006-2019)

PLAN BIENAL	VIGENCIA	PROYECTO-NOMBRE	SEDE	TIPO OBRA	VALOR	APROBADO	PLAN MAESTRO DE EQUIPAMIENTOS	PLAZO		
								CORTO (2006-2008)	MEDIANO (2008-2012)	LARGO (2012-2019)
PLAN BIENAL	2012-2013	Estudio de vulnerabilidad sísmica, diseño de reforzamiento y obras de mitigación, para el reforzamiento estructural.	Hospital Vista Hermosa I Nivel E.S.E. - UPA Sierra Morena.	Refuerzo estructural	\$350.000.000	SI	SI	X		
	2014-2015	Mejoramiento de las Sedes del Hospital Vista Hermosa I Nivel E.S.E	Hospital Vista Hermosa I Nivel E.S.E. - CAMI Jerusalém.	Remodelación	\$3.385.097.000	SI	SI		X	
		Construcción, Reubicación y Dotación CAMI Manuela Beltrán.	Hospital Vista Hermosa I Nivel E.S.E. - CAMI Manuela Beltrán.	Obra nueva	\$8.547.489.000	SI	SI		X	
		Adecuación y Dotación CAPS Programas Juveniles	Hospital Vista Hermosa I Nivel E.S.E. - Centro De Atención Primaria en Salud Programas Juveniles.	Remodelación	\$260.000.000	SI	NO			
		Construcción CAMI Candelaria	Hospital Vista Hermosa I Nivel E.S.E.- UPA Candelaria La Nueva.	Obra nueva	\$22.994.955.000	SI	SI	X		
		Ampliación Upa La Estrella	Hospital Vista Hermosa I Nivel E.S.E. - UPA La Estrella.	Remodelación	\$939.043.000	SI	SI		X	
		Adecuación y Dotación UPA El Limonar	Hospital Vista Hermosa I Nivel E.S.E. - UPA Limonar.	Remodelación	\$250.000.000	SI	SI			X
		Estudio de vulnerabilidad sísmica, diseño de reforzamiento y obras de mitigación, para el reforzamiento estructural	Hospital Vista Hermosa I Nivel E.S.E. - UPA Sierra Morena.	Refuerzo estructural	\$350.000.000	SI	SI	X		

Fuente: Diseñado por el equipo auditor.

En el marco del Plan Maestro de Equipamientos de Salud (2006-2019), fueron incluidos 13 proyectos, de los cuales a la fecha solo se ejecutó el relacionado con la construcción del CAMI Vista Hermosa.

Dentro del Banco de Proyectos, se encuentran registrados 4, radicados y en espera de la viabilidad técnica y financiera 7, como se muestra a continuación:

CUADRO 3
PROYECTOS DE INVERSIÓN DEL HOSPITAL VISTA HERMOSA, APROBADOS EN EL PLAN MAESTRO DE EQUIPAMIENTOS EN SALUD (2006-2019)

OBRA	NIVEL	TIPO DE INTERVENCIÓN	PLAZO	PROYECTO DE INVERSIÓN			BANCO DE PROGRAMAS Y PROYECTOS		ACTIVIDADES PREVISTAS
				SI	NO	ESTADO	NÚMERO	FECHA	
CAMI VISTA HERMOSA (NUEVO)	I	OBRA NUEVA REUBICACIÓN	COTRO PLAZO 2006-2008	X		EJECUTADO	20082222	01/12/2008	Construcción realizada mediante convenio interadministrativo de gerencia de proyecto No. 1041 de 2005, suscrito entre FONADE, Fondo Financiero Distrital de Salud, Fondo de Desarrollo Local y el Hospital Vista Hermosa.
UPA LA ESTRELLA	I	AMPLIACIÓN	MEDIANO PLAZO 2008-2012	X		REGISTRADO	20112022	26/12/2011	Para la vigencia 2015, se actualiza el componente de portafolio de servicios en el marco de la organización de las redes integradas de servicios de salud, aprobada por el Ministerio de Salud y Protección Social. El apoyo técnico de la SDS, se redefinirá el alcance de proyecto de acuerdo a la normatividad vigente, con fines de reforzamiento estructural.
UPA PARAÍSO	I	AMPLIACIÓN	MEDIANO PLAZO 2008-2012	X		RADICADO			Dentro del proyecto denominado "Mejoramiento de las Sedes del Hospital Vista Hermosa I Nivel E.S.E." se incluye para intervención el centro de atención, con el fin que la SDS evalúe y conceptúe sobre la intervención para reforzamiento estructural o intervención locativa.
CAMI MANUELA BELTRÁN (Lote)	I	OBRA NUEVA REUBICACIÓN	MEDIANO PLAZO 2008-2012	X		REGISTRADO	20112022	20/06/2011	Se radica actualización el 15/05/2015, el cual se encuentra en proceso de evaluación por parte de la SDS.
UPA POTOSÍ	I	SUSTITUCIÓN-REFORZAMIENTO O-REORDANAMIENTO	MEDIANO PLAZO 2008-2012 Y LARGO PLAZO 2012-2019	X		RADICADO			Dentro del proyecto denominado "Mejoramiento de las Sedes del Hospital Vista Hermosa I Nivel E.S.E." se incluye para intervención el centro de atención, con el fin que la SDS evalúe y conceptúe sobre la intervención para reforzamiento estructural o intervención locativa.
CAMI JERUSALÉN	I	SUSTITUCIÓN-REFORZAMIENTO O-REORDANAMIENTO	MEDIANO PLAZO 2008-2012 Y LARGO PLAZO 2012-2019	X		RADICADO			Dentro del proyecto denominado "Mejoramiento de las Sedes del Hospital Vista Hermosa I Nivel E.S.E." se incluye para intervención el centro de atención, con el fin que la SDS evalúe y conceptúe sobre la intervención para reforzamiento estructural o intervención locativa.
UPA SAN ISIDRO	I	OBRA NUEVA REUBICACIÓN	MEDIANO PLAZO 2008-2012		X	SIN FORMULACIÓN			

UPA SIERRA MORENA	I	SUSTITUCIÓN-REFORZAMIENTO	CORTO PLAZO 2006-2008 Y LARGO 2012-2019	X		RADICADO	140749	01/10/2010	Para la vigencia 2015, se actualiza el componente de portafolio de servicios en el marco de la organización de las redes integradas de servicios de salud, aprobada por el Ministerio de Salud y Protección Social. La SDS tramita Concepto Técnico al FOAPE hoy IDIGER, de posible <u>remoción</u> en masa; paralelo se efectúa con Saneamiento Patrimonial de la SDS, la titularidad del actual predio funciona la UPA.
CAMI CANDELARIA LA NUEVA	I	OBRA NUEVA REUBICACIÓN	CORTO PLAZO 2006-2008 Y MEDIANO 2008-2012	X		REGISTRADO	20122022	22/11/2012	Para la vigencia 2015, se actualiza el componente de portafolio de servicios en el marco de la organización de las redes integradas de servicios de salud, aprobada por el Ministerio de Salud y Protección Social. Se adelantan gestiones para la obtención del predio según informe del cuadro anexo No. 1.
UPA SAN FRANCISCO	I	OBRA NUEVA REUBICACIÓN	LARGO PLAZO 2012-2019	X		RADICADO			Se radica proyecto nuevo el 13/05/2015 bajo el radicado SDS No. 2015SER37320, el cual se encuentra en proceso de evaluación de alternativas de solución por parte de la SDS.
UPA CASA DE TEJA	I	SUSTITUCIÓN	LARGO PLAZO 2012-2020	X		RADICADO			Dentro del proyecto denominado "Mejoramiento de las Sedes del Hospital Vista Hermosa I Nivel E.S.E." se <u>incluye</u> para intervención el centro de atención, con el fin que la SDS evalúe y conceptúe sobre la intervención para reforzamiento estructural o intervención locativa.
UPA ISMAEL PERDOMO	I	SUSTITUCIÓN-AMPLIACIÓN	MEDIANO 2008-2012 Y LARGO 2012-2019	X		RADICADO			Dentro del proyecto denominado "Mejoramiento de las Sedes del Hospital Vista Hermosa I Nivel E.S.E." se <u>incluye</u> para intervención el centro de atención, con el fin que la SDS evalúe y conceptúe sobre la intervención para reforzamiento estructural o intervención locativa.
UPA LIMONAR	I	SUSTITUCIÓN	LARGO PLAZO 2012-2022	X		REGISTRADO	20152022	11/09/2015	Se formula proyecto para adecuaciones locativas en la UPA El Limonar, el cual tiene concepto técnico favorable por la SDS.

Fuente: Diseñado por el equipo auditor, con información suministrada por el Hospital.

A nivel general éste organismo de control, determina que el avance en la ejecución de los proyectos de inversión del Plan de Equipamientos en Salud (2006-2019), a la fecha presenta un retraso, por cuanto las 2 obras nuevas no se han realizado, al igual que el reforzamiento estructural y las 4 remodelaciones, éste hecho incide en la calidad de la prestación del servicio de la población potencial.

A. Proyecto de Inversión construcción CAMI Candelaria.

CUADRO 4
PROYECTOS DE INVERSIÓN DEL HOSPITAL VISTA HERMOSA, APROBADOS EN EL PLAN MAESTRO DE EQUIPAMIENTOS EN SALUD (2006-2019)

PROYECTO DE INVERSIÓN	PLAN BIENAL DE INVERSIONES EN SALUD 2012-2013		PLAN BIENAL DE INVERSIONES EN SALUD 2014-2015		OBSERVACIONES
	VALOR	ESTADO	VALOR (\$)	ESTADO	
Construcción CAMI Candelaria	\$22.994.955.000	No aprobado- No ejecutado.	22.994.955.000	Aprobado	Etapas: Pre Inversión

Fuente: Diseñado por el equipo auditor con información suministrada por el Hospital Vista Hermosa.

El Proyecto de Inversión “Construcción y dotación CAMI Candelaria y sede administrativa de salud pública”, fue aprobado en el Plan Bienal de Inversiones en Salud (2014-2015) y en consecuencia se encuentra vigente en el Banco de Programas y Proyectos de la Secretaría Distrital de Salud. “El proyecto cuenta con el concepto técnico para ser desarrollado tentativamente en un predio producto de las áreas de cesión del Plan Parcial “El Ensueño”, de acuerdo al Decreto 318 de 2006 y Decreto 553 de 2012”.

Este organismo de control considera que el avance a la fecha de este proyecto es mínimo, por cuanto ha faltado eficacia de las entidades del Distrito Capital en la consecución y legalización del mencionado predio, lo cual ha incidido en la calidad del servicio de salud en la población potencial para la localidad Ciudad Bolívar.

3.2. CONVENIOS INTERADMINISTRATIVOS

CUADRO 5
ANÁLISIS DE LA MUESTRA DE CONVENIOS INTERADMINISTRATIVOS 2010-2015

No. CONVENIO	ESTADO DEL CONVENIO	TIEMPO DE EJECUCIÓN		EJECUCIÓN PRESUPUESTAL		SALDO DE LA CUENTA A ENERO/15 + RENDIMIENTOS	
		SUSCRIPCIÓN	TERMINACIÓN + PRORROGAS	MONTO SUSCRITO	TOTAL+ ADICIONES O REDUCCIONES	FECHA DE APERTURA	SALDO
1072/2012	Proceso de liquidación	10/08/2012	09/02/2013	\$400.000.000	\$400.000.000	No maneja cuenta bancaria exclusiva	\$0
2110/2012	Proceso de liquidación	10/12/2012	18/06/2013	\$1.149.132.045	\$1.149.132.045	Diciembre 12 de 2012	\$0
384/2013	Proceso de liquidación	12/06/2013	11/02/2014	\$2.743.028.256	\$2.389.493.217	No maneja cuenta bancaria exclusiva	\$0
064/2014	Proceso de liquidación	18/06/2014	17/10/2014	\$1.595.592.816	\$1.595.592.816	No maneja cuenta bancaria exclusiva	\$0
1188/2015	Proceso de ejecución	16/06/2015	15/12/2015	\$1.088.227.022	\$900.000.000	Junio 26 de 2015	\$0

Fuente: Diseñado por el equipo auditor con información suministrada por el Hospital Vista Hermosa.

A. Convenios APH.

La Ley 100 de 1993, creo un nuevo sistema en cuanto al aseguramiento y atención de algunas enfermedades de los sectores más vulnerables de la sociedad y para mejorar el Sistema Distrital de Seguridad Social en Salud – SDSSS. El Decreto 4747 de 2007 en su capítulo III, Artículo 17, contempla “*proceso de referencia y contrarreferencia*” en donde establece, diseño, organización y documentación del proceso y la operación del sistema de referencia y contrarreferencia, que es obligación de las entidades responsables del pago de servicio de salud, quienes deberán disponer de una red de prestadores de servicios de salud, que garantice la disponibilidad y suficiencia de los servicios en todos los niveles de complejidad a su cargo así como la disponibilidad de la red la transporte y comunicaciones.

Teniendo como metas mejorar el acceso a la salud, reducir los costos e

incrementar el nivel de satisfacción de los usuarios para obtener logros de salud pública a través del mejoramiento de la calidad en el servicio.

Las entidades responsables del pago de servicios de salud podrán apoyarse para la operación del proceso de referencia y contrarreferencia a su cargo, en los Centros Reguladores de Urgencias y Emergencias para lo cual la Secretaría Distrital de Salud – Fondo Financiero Distrital de Salud (SSDS-FFDS), suscribió los convenios 384/136 y 064/14 con el Hospital Vista Hermosa, para la atención prehospitalaria, garantizando la accesibilidad a la salud, según las necesidades de los grupos familiares y comunidad, como principio rector de la garantía del derecho a la salud teniendo en cuenta la políticas publicas rectoras de salud y los planes integrales para la salud pública.

Para la vigencia 2013 y 2014 se suscribieron los convenios 384 y 064 con el objeto: *“Prestación de servicios de salud de atención pre-hospitalaria, en unidades móviles (ambulancia básica, ambulancia medicalizada, ambulancia medicalizada neonatal, ambulancia básica de salud mental, vehículo para el equipo de comando en salud, vehículo ligero de salud mental, y vehículos de respuesta rápida tipo motocicletas y cuatrimotos), así como el recurso rural equino, con disponibilidad las 24 horas al día, para que realicen las atenciones de pacientes adultos o pediátricos o neonatales con patología médica y/o traumática”, como se indica a continuación:*

**CUADRO 6
CONTRATOS APH 2013 Y 2014**

CONVENIO	FECHA INICIAL	FECHA FINAL	TIEMPO DE EJECUCIÓN	VALOR TOTAL (\$)
Convenio 384 de 2013	12/06/13	11/02/14	8 meses	2.743.028.256
Convenio 064 de 2014	18/06/14	17/10/14	4 meses	2.250.592.816

Fuente: papeles de trabajo y contratos suscritos entre FFDS y Hospital Vista Hermosa

Bajo el convenio 384 de 2013, para la prestación de servicios de salud de atención pre-hospitalaria, se ofertaron 17 ambulancias, como se indica a continuación:

**CUADRO 7
AMBULANCIAS OFERTADAS**

EMPRESA	MÓVIL
PROPIAS	5186
PROPIAS	5187
VIDMEDICA	5563
VIDMEDICA	5273
VIDMEDICA	5340
VITAL LIFE SAS	5376
VITAL LIFE SAS	5552
VITAL LIFE SAS	5335
VITAL LIFE SAS	5530
VITAL LIFE SAS	5925
VITAL LIFE SAS	5531
VITAL LIFE SAS	5534
VITAL LIFE SAS	5312
VITAL LIFE SAS	5457
VIDMEDICA	5297
VIDMEDICA	5353
VIDMEDICA	5354
VIDMEDICA	5440

Fuente: Información remitida por el Hospital registros presupuestales.

Dentro de los recursos móviles del programa APH, para el 2014 se contrató ambulancias TAM y TAB como se especifica en el siguiente cuadro:

**CUADRO 8
AMBULANCIAS OFERTADAS**

EMPRESA	MÓVIL
PROPIAS	5552
PROPIAS	5849
VITAL LIFE SAS	5531
VITAL LIFE SAS	5334
VITAL LIFE SAS	5925
VITAL LIFE SAS	5340
VITAL LIFE SAS	5335
VITAL LIFE SAS	5312
VITAL LIFE SAS	5505
VITAL LIFE SAS	5457
VITAL LIFE SAS	5852
VITAL LIFE SAS	5339

Fuente: Información remitida por el Hospital registros presupuestales.

* Dentro de los móviles indicados anteriormente se incluye un móvil que corresponde al vehículo que se tiene para el servicio como reemplazo, en caso de daño, mantenimiento o avería de alguna de las ambulancias.

Aplicadas las pruebas de auditoria para la revisión de los contratos objeto de la muestra, se pudo establecer deficiencias o aspectos a considerar como se indica a continuación:

3.2.1 Hallazgo administrativo por incumplimiento de los términos contractuales, por no realizar las actas, terminación y liquidación de los Convenios Interadministrativos en las vigencias 2013 y 2014.

La ejecución del contrato 384 de 2013 finalizó en el mes de febrero de 2014 y a la fecha del presente informe, 19 meses después, no se ha liquidado, igualmente el contrato 064 de 2014 finalizó en el mes de octubre de 2014 y, 11 meses después, no se ha liquidado.

Se estableció que, el hospital no suscribió actas de liquidación, desconociendo el mandato contractual pactado en los convenios interadministrativos suscritos para la prestación del servicio de transporte de APH fijado en la Cláusula Décima Primera, respecto de los tiempos y procedimientos a seguir para la liquidación de los convenios, que a la letra dice *“CLÁUSULA DÉCIMA PRIMERA: (...) Para el efecto el Supervisor deberá presentar solicitud dentro de los dos (2) meses siguientes a la fecha de terminación anexando La liquidación se efectuará de común acuerdo dentro de los seis (6) meses siguientes a los dos (2) anteriormente señalados. Si vencido el plazo la ESE no se presenta a la liquidación o las partes no llegan a un acuerdo sobre el contenido de la misma, será practicada directa y unilateralmente por el FONDO y se adoptara por el Acto Administrativo motivado susceptible de recurso de reposición...”* y parágrafo *En todo caso para efectos de la liquidación del contrato el supervisor verificara y certificará el cumplimiento por parte del contratista de conformidad a lo establecido en el artículo 50 de la Ley 789 de 2002 en concordancia con el Artículo 1 de la Ley 828 de 2003, en concordancia con lo establecido artículo 31 del Acuerdo 26 de 2012, por el cual se modificó el reglamento de contratación del Hospital Vista Hermosa I N.A., respecto a la liquidación de los contratos y lo establecido en los literales d), f) y g) del artículo 2 de la Ley 87 de 1993.*

Situaciones que denotan debilidades en la supervisión y el seguimiento de los convenios interadministrativos por parte de los supervisores y demás áreas involucradas en el proceso, actuaciones que puede generar futuras reclamaciones o lesiones al patrimonio público, al no presentar el balance final de su ejecución tanto financiero, como legal, incidiendo en la calidad de la información y en el respectivo proceso de liquidación.

3.2.2 Hallazgo administrativo con incidencia fiscal y presunto alcance disciplinario, porque no se ha dado cumplimiento a las clausula segunda literal C numerales 13 y 14 de los contratos interadministrativos 384 de 2013 y 064 de 2014, respectivamente, por los recobros de servicios de atención pre hospitalaria.

En los convenios interadministrativos No 384 de 2013 y 064 de 2014, se establece en el literal C OBLIGACIONES ADMINISTRATIVAS que, la ESE deberá realizar el recobro a la aseguradora del servicio de atención pre hospitalaria, cuyo recaudo se hará ante el Tesoro Distrital a favor del Fondo Financiero Distrital de Salud.

Con base en lo expuesto, se estableció que se dejó de facturar a las empresas responsables del pago el servicio de transporte APH, por los traslados de pacientes del régimen contributivo y subsidiado por parte del Hospital Vista Hermosa, como se especifica a continuación

**CUADRO 9
TRASLADOS DE PACIENTES DEL RÉGIMEN CONTRIBUTIVO**

ERP	CANTIDAD DE PACIENTES	VALORES NO FACTURADOS
ABG SEGUROS	1	100.000
ALIANSA SALUD ENTIDAD PROMOTORA DE SALUD S A	20	2.000.000
ASMET SALUD ESS ASOCIACION MUTUAL LA ESPERANZA	1	100.000
ASOCIACION DE CABILDOS INDIGENAS DEL CESAR Y GUAJIRA DUSAKAWI EPSI	1	100.000
ASOCIACION MUTUAL SER EMPRESA SOLIDARIA DE SALUD ARS	2	200.000
CAFESALUD MEDICINA PREPAGADA SA	61	6.100.000
CAJA DE COMPENSACION FAMILIAR DE CARTAGENA	1	100.000
CAJA DE COMPENSACION FAMILIAR DE CUNDINAMARCA COMFACUNDI ARS UNICAJAS	4	400.000
CAJA DE COMPENSACION FAMILIAR DE CUNDINAMARCA COMFACUNDI ARS UNICAJAS COMFACUNDI	16	1.600.000
CAJA DE COMPENSACION FAMILIAR DE FENALCO DEL TOLIMA COMFENALCO	1	100.000
CAJA DE COMPENSACION FAMILIAR DE HUILA COMFAMILIAR HUILA	1	100.000
CAJA DE PREVISION SOCIAL DE COMUNICACIONES CAPRECOM	77	7.700.000
CAJASALUD ARS UT	2	200.000
CAPRECOM	4	400.000
CAPRESOCA EPS	3	300.000

CIA DE SEGUROS BOLIVAR SA	1	100.000
COLMEDICA EPS	16	1.600.000
COLSEGUROS	3	300.000
COMFACARTAGO CAJA DE COMPENSACION FAMILIAR DE CARTAGO	1	100.000
COMPENSAR EPS	125	12.500.000
CONVENIO CAMACOL - COMFAMA UT	2	200.000
CONVIDA	2	200.000
CONVIDA EPS	2	200.000
COOMEVA EPS	25	2.500.000
COOPERATIVA DE SALUD COMUNITARIA EMPRESA SOLIDARIA DE SALUD COMPARTA	5	500.000
CORPOSALUD	1	100.000
CRUZ BLANCA EPS S.A	61	6.100.000
ECOOPSOS	1	100.000
ECOPETROL	9	900.000
ENTIDAD COOPERATIVA SOLIDARIA DE SALUD ECOOPSOS ESS ARS	2	200.000
ENTIDAD PROMOTORA DE SALUD CONDOR SA ADMINISTRADORA DEL REGIMEN SUBSIDIADO	66	6.600.000
EPS CAJA DE COMPENSACION FAMILIAR CAFAM	1	100.000
EPS CAJA DE COMPENSACION FAMILIAR DE BOYACA COMFABOY	1	100.000
EPS Y MEDICINA PREPAGADA SURAMERICANA S.A.	30	3.000.000
FAMISANAR LTDA.CAFAM - COLSUBSIDIO E.P.S.	163	16.300.000
FOSYGA CONSORCIO SAYP 2011	63	6.300.000
FUERZAS MILITARES	56	5.600.000
GOLDEN GROUP S.A. EPS	1	100.000
La Previsora	40	4.000.000
LIBERTY SEGUROS S.A	65	6.500.000
MANEXKA EPSI	1	100.000
MEDICOS ASOCIADOS	29	2.900.000
MUNDIAL DE SEGUROS	63	6.300.000
NUEVA EMPRESA PROMOTORA DE SALUD S.A.	157	15.700.000
PIJAOS SALUD EPSI	2	200.000
POLICIA NACIONAL	36	3.600.000
POSITIVA COMPAÑIA DE SEGUROS	11	1.100.000
QBE SEGUROS	66	6.600.000
SALUD COLPATRIA E.P.S.	1	100.000
SALUD TOTAL S.A. ENTIDAD PROMOTORA DE SALUD	101	10.100.000
SALUDCOOP EPS	98	9.800.000
SALUDVIDA EPS SA	3	300.000
SANIDAD MILITAR	1	100.000

SANITAS S.A. EPS	143	14.300.000
SEGUROS BOLIVAR	3	300.000
SEGUROS COLMENA	1	100.000
SEGUROS COLPATRIA	30	3.000.000
SEGUROS DE VIDA COLPATRIA SA	82	8.200.000
SEGUROS DEL ESTADO	336	33.600.000
SEGUROS MAPFRE	1	100.000
SEGUROS NACIONALES	1	100.000
SERVICIO OCCIDENTAL DE SALUD S.A. S.O.S. EPS	1	100.000
Sin Dato	74	7.400.000
SOLIDARIA DE SALUD SOLSALUD ENTIDAD PROMOTRA DE SALUD DEL REGIMEN CONTRIBUTIVO Y SUBSIDIADO SOLSALUD	5	500.000
SURAMERICANA DE SEGUROS	28	2.800.000
SURAMERICANA SEGUROS	60	6.000.000
UNIDAD ADMINISTRADORA ESPECIAL DE SALUD DE ARAUCA	3	300.000
TOTAL GENERAL	2.274	227.400.000

Fuente: Información suministrada por el Hospital Vista Hermosa.

Dentro de este saldo se presentan valores correspondientes a traslados por desistimiento, falta de documentación, traslado primario, valoración sin traslado, entre otros.

El hospital no realizó recobros por valor de \$227.400.000 ante las aseguradoras para el recaudo de los dineros generados por el servicio de APH, como lo contempla la Cláusula Segunda literal C, de los numerales 13 y 14 de los contratos interadministrativos, generando una gestión fiscal antieconómica y antijurídica en el manejo de los recursos, incidiendo en el cumplimiento de los fines esenciales del Estado y causando daño patrimonial al Distrito Capital en la cuantía mencionada, desconociendo los Artículos 3 y 6 de la Ley 610 de 2000 y lo estipulado en Título II, Capítulo Cuarto, artículo 27 y Título IV, Capítulo Segundo, Deberes. Artículo 34 de la Ley 734 de 2002 y Clausula Segunda literal C numerales 13 y 14 de los contratos interadministrativos 384/13 y 064/14, respectivamente.

A su vez, se transgrede el literal b del Artículo 2 de la Ley 87 de 1993. Éste hecho se originó por la falta de eficacia en la recaudación de los valores por concepto de traslados de atención pre hospitalaria, lo que incidirá en un menor valor de los recursos públicos a invertir en los proyectos de inversión en salud.

3.2.3 Hallazgo administrativo, porque no se ha efectuado la devolución de los recobros efectivos de los servicios de atención pre hospitalaria, correspondientes a las clausula segunda literal C numerales 13 y 14 de los contratos interadministrativos 384 de 2013 y 064 de 2014.

El hospital facturó y radicó recobros por valor de \$1.170.901.950 por los servicios de APH a las aseguradoras, a cada una de las Empresas Responsables del Pago ERP valor sobre el cual se recaudó un saldo de \$436.037.307 que representan un 37% del total facturado, dineros que reposaban en la cuenta del hospital, en el ejercicio de la auditoria el hospital efectuó la consignación de estos dineros a la cuenta designada por el FFDS el 30 de septiembre de 2015, bajo la orden pago 1661 convirtiéndose en un beneficio en el desarrollo del control fiscal.

Se mantiene la gestión antieconómica por valor de \$734.864.643, correspondiendo al 63%, valores que aún no han sido consignadas en las arcas del Tesoro Distrital, como lo señala la Cláusula Segunda literal C numerales 13 y 14 de los contratos interadministrativos 384 de 2013 y 064 de 2014, en concordancia con lo indicado en el literal b) del Artículo 2, de la Ley 87 de 1993 y Resolución 5521 de 2013.

Éste hecho se originó por la falta de eficacia en la determinación de la cuenta destino de los recursos recaudados por APH, los cuales no fueron consignados de manera oportuna e incidieron en el flujo de caja del Fondo Financiero Distrital de Salud, para atender otros proyectos de inversión en salud.

B. Convenio Interadministrativo No. 2110 de 2012.

**CUADRO 10
CONVENIO INTERADMINISTRATIVO No. 2110/2012**

CONVENIO INTERADMINISTRATIVO No. 2110 de 2012	
Contratante	Secretaría Distrital de Salud – Fondo Financiero Distrital de Salud
Contratista	Hospital Vista Hermosa I Nivel de Atención E.S.E
Objeto	Aunar esfuerzos para el fortalecimiento funcional de la red pública hospitalaria adscrita a la secretaria distrital de salud en el marco de la normatividad vigente
Valor inicial	\$1.149.132.045
Modificaciones	Prorroga de 2 meses
Valor final	\$1.149.132.045
Plazo	3 meses
Fecha de inicio	Diciembre 14 de 2012
Fecha de terminación	Junio 18 de 2012
Fecha de liquidación	No se ha liquidado
Observaciones	No se evidenciaron las actas de iniciación y terminación del citado convenio interadministrativo.
Obligaciones de la E.S.E.: 11 compromisos, distribuidos a través de 5 frentes	Frente a disminuir y racionalizar gastos (Compromiso 1) ⁴ . Frente a incrementar ingresos recaudados (C 2, 3 y 4) ⁵ . Frente a sanear pasivos (C 5) ⁶ . Frente a mejorar procesos de información y de calidad (C 6, 7, 8, 9 y 10) ⁷ . Frente al plan de desarrollo (C 11) ⁸ .

Fuente: Elaborada por el equipo auditor con Información proporcionada por el Hospital Vista Hermosa.

⁴ “Formular las estrategias necesarias que permitan disminuir el déficit operacional, y en caso de tener equilibrio operacional generar las acciones que lo mantengan o mejoren”.

⁵ “2. Depurar la cartera de EPS-S y FFDS reportada en SIHO al cierre de la vigencia de suscripción del convenio. 3. Depurar las cuentas por pagar constituidas al cierre de la vigencia de 2012. 4. Disminuir el porcentaje de glosa definitiva del régimen subsidiado y FFDS”.

⁶ “5. Formular un programa de pre-pensionados que incluya acciones con los fondos de pensiones, saneamiento de situado fiscal y sistema general de participaciones, validación de medios magnéticos del ISS y elaboración oportuna de las certificaciones laborales para Bono Pensional”.

⁷ “6. Elaborar un plan de mejoramiento de la gestión de información de RIPS. 7. Realizar el alistamiento para mantener las agendas actualizadas en el aplicativo del SIRC. 8. Desarrollar las acciones tendientes al cumplimiento de los planes de mejora establecidos en los cuatro componentes del Sistema Obligatorio de Garantía de Calidad. 9. Implementar el sistema de contabilidad de costos en el marco de lo establecido en la Resolución DDC-000001 de 2011. C. 10. Garantizar un grupo técnico interdisciplinario para atender al 100% la gestión de la auditoría realizada por la SDS/FFDS a los contratos para la atención de población pobre no asegurada sin capacidad de pago.

⁸ “11. Cumplir con las metas de vacunación establecidas para la ESE en el marco del Plan de Desarrollo Distrital y del Plan Territorial de Salud”.

**CUADRO 11
UTILIZACIÓN DE LOS RECURSOS MONETARIOS DEL CONVENIO INTERADMINISTRATIVO
No. 2110 DE 2012**

PLANILLAS MASIVAS	TOTAL 30 DIAS	PRIMER PAGO DICIEMBRE 21/12 (20 días)	SEGUNDO PAGO DICIEMBRE 28/12 (10 días)	TOTAL
OP 1340 PROF. ADTVOS	\$ 48.012.209	\$ 32.008.141	\$ 16.004.068	\$ 48.012.209
OP 1339 TEC. ADTVOS	\$ 153.944.777	\$ 102.629.858	\$ 51.314.919	\$ 153.944.777
OP 1343 FDL	\$ 8.616.862	\$ 1.454.332	\$ -	\$ 1.454.332
OP 1342 SALUD PUBLICA	\$ 552.912.820	\$ 368.608.635	\$ 182.121.434	\$ 550.730.069
OP 1341 ASISTENCIAL	\$ 583.044.953	\$ 388.696.658	\$ 6.294.000	\$ 394.990.658
TOTAL	\$ 1.346.531.621	\$ 893.397.624	\$ 255.734.421	\$ 1.149.132.045

Fuente: Información suministrada por el Hospital Vista Hermosa.

“Teniendo en cuenta lo establecido en el convenio, los recursos se destinaron al pago de acreencias registradas en tesorería así: Mediante la orden de pago 1339 y 1340 se cancelaron las acreencias en tesorería del personal contratado por OPS que desarrolló actividades de apoyo a los procesos asistenciales y mediante la OP 1341 se canceló a personal de OPS que desarrolló actividades los procesos misionales de ambulatorio, hospitalización y urgencias y apoyo diagnóstico, con la orden de pago 1342 se canceló a personal de OPS que desarrolló actividades del proceso misional de salud pública (PIC) y con la orden de pago 1343 se canceló a personal de OPS que desarrolló actividades del proceso misional de FDL en la parte correspondiente al hospital”.

C. Convenio Interadministrativo No. 1072 de 2012.

El convenio fue suscrito entre el Fondo Financiero Distrital de Salud- Secretaria de Salud SDS-FFDS y el HOSPITAL VISTA HERMOSA I NIVEL ESE, tiene fecha de inicio el 10 de agosto de 2012 y fecha de terminación el 09 de Febrero de 2013 sin prórrogas en tiempo ni adiciones en valor. El convenio incluye cinco obligaciones contractuales dentro de las cuales tres son productos entregables, 1. Elaborar el diagnóstico de la situación de la ESE con información de Enero 1 de 2008 a Junio 30 de 2012, con base a lo soportado en la carpeta del convenio, mediante oficio número T01S-1631 de fecha 27 de septiembre del 2012 y radicado a la Secretaria Distrital de Salud SDS con número 148050 del 28 de septiembre de 2012, se remite en medio magnético el diagnóstico de la situación actual del Hospital Vista Hermosa I Nivel. 2) Elaborar una propuesta de rediseño institucional que incluya el estudio de cargas laborales y la plataforma estratégica, en cuanto al rediseño de la plataforma estratégica, el hospital la actualizó y aprobó mediante Acuerdo de Junta Directiva 17 de 2012. 3) Elaborar una propuesta de plan de desempeño institucional Fiscal y Financiero. El hospital hace entrega de una versión oficial de dicho plan mediante oficio T01S-1814, radicado en la SDS el día 5 de agosto de 2013, este plan fue actualizado a vigencia 2013 y contiene veinte ocho (28)

medidas las cuales han sido implementadas gradualmente en la vigencia 2014 y primer semestre de 2015.

CUADRO 12
CONVENIO INTERADMINISTRATIVO No.1072/2012

DATOS GENERALES	
OBJETO: Aunar esfuerzos entre el Fondo Financiero Distrital de Salud- Secretaria Distrital de Salud y el Hospital Vista Hermosa I Nivel E.S.E., para implementar el programa de Reorganización, rediseño y modernización de redes de la E.S.E., para promover la viabilidad y sostenibilidad de las mismas.	
VALOR	\$ 400.000.000
FECHA DE INICIO	10 de agosto de 2012
FECHA DE TERMINACIÓN	09 de febrero de 2013
DURACIÓN	Seis (6) meses
ESTADO ACTUAL	Sin liquidar
EJECUCIÓN DE RECURSOS	100%

Fuente: Elaborada por el equipo auditor con Información proporcionada por el Hospital Vista Hermosa.

Desde el punto de vista financiero el convenio se encuentra ejecutado al 100%. El valor del convenio ascendió a \$400.000.000, el cual en cumplimiento de lo establecido en la cláusula quinta desembolso de recursos, la cual señala que el mismo se hará al 100% al perfeccionamiento del convenio. Los recursos fueron desembolsados por parte de la SDS el 22 de agosto de 2012 en la cuenta de ahorros Banco Davivienda No. 004800121842. Desde el punto de vista jurídico, este convenio se encuentra trámite de suscripción del acta de liquidación según oficio 2015 EE21539 del 25 de marzo de 2015 emitido por la Directora de Provisión de Servicios de Salud de la Secretaria Distrital de Salud SDS.

D. Convenio Interadministrativo No. 1188 de 2015.

Con la intención de contribuir a mejorar los niveles de calidad de la atención en salud en Colombia se creó el Sistema Obligatorio de Garantía de Calidad (SOGCS) con sus respectivos componentes, que articulados funcionan como herramientas valiosas en el mejoramiento de la gestión de la calidad.

El componente Sistema Único de Acreditación (SUA), que establece estándares superiores de calidad, surge como la necesidad de ofrecer a los usuarios una atención superior en salud, es decir, una atención humanizada y de calidad.

Mediante Decreto 4295 de 2007, el Ministerio de Protección Social hoy Ministerio de Salud y Protección Social, establece en su Artículo 1: *“Fijar como Norma Técnica de Calidad para las instituciones prestadoras del servicio de salud y las empresas administradoras de planes de beneficios, la adoptada por el Sistema Obligatorio de Garantía de Calidad de la Atención de Salud y definida a través del Decreto 1011 de 2006”, en el marco de la Ley 872 de 2003.*

El Decreto 1011 de 2006, *“Por el cual se establece el Sistema Obligatorio de Garantía de Calidad de la Atención de Salud del Sistema General de Seguridad Social en Salud”, establece en su Artículo 4, “Los componentes del SOGCS: 1) El Sistema Único de Habilitación. 2) La Auditoría para el Mejoramiento de la Calidad de la Atención de Salud. 3) El Sistema único de Acreditación y 4) El Sistema de Información para la Calidad”.*

El Artículo 41 del Decreto 1011 de 2006 fue modificado por el Decreto 903 de 2014, que en su Artículo 5°. redefinió el Sistema Único de Acreditación en Salud, *“Entiéndase como Sistema Único de Acreditación en Salud, el conjunto de procesos, procedimientos y herramientas de implementación voluntaria y periódica por parte de las entidades a las que se refiere el artículo 2° del presente decreto, los cuales están destinados a comprobar el cumplimiento gradual de niveles de calidad superiores a los requisitos mínimos obligatorios, para la atención en salud, bajo la dirección del Estado y la inspección, vigilancia y control de la Superintendencia Nacional de Salud. Dicho sistema se regirá por lo dispuesto en el presente decreto y en las normas que lo modifiquen, adicionen o sustituyan, así como por la reglamentación que para su desarrollo e implementación expida el Ministerio de Salud y Protección Social”.*

El Convenio Interadministrativo No. 1188 del 12 de junio de 2015, se suscribió entre la Secretaría Distrital de Salud- Fondo Financiero Distrital de Salud (SDS-FFDS) y el Hospital Vista Hermosa I Nivel E.S.E., por valor de NOVECIENTOS MILLONES DE PESOS (\$900.000.000) M/CTE, que corresponden al aporte de la SDS-FFDS y CIENTO OCHENTA Y OCHO MILLONES DOSCIENTOS VEINTISIETE MIL VEINTIDOS PESOS (\$188.227.022) en recurso humano administrativo, logístico y de soporte, necesario para la ejecución del objeto del convenio, corresponde al aporte del Hospital al convenio.

El objeto del convenio fue aunar esfuerzos entre el Fondo Financiero Distrital de Salud y el HOSPITAL VISTA HERMOSA I NIVEL E.S.E. para fortalecer la gestión de la calidad en la institución, en especial en la implementación del Sistema único de Acreditación y el Programa de Hospitales Verdes.

Para la ejecución del convenio se han suscrito 21 contratos, por valor de \$53,535,100, los cuales se relacionan a continuación:

CUADRO 13
REGISTROS PRESUPUESTALES CONVENIO No. 1188/2015 (VIGENCIA 2015 ENERO A SEPTIEMBRE 23)

CONTRATO	OBJETO	REGISTRO PRESUPUESTAL	CONTRATISTA	FECHA ELABORACIÓN CTO	DISPONIBILIDAD	VLOR REGISTRO PRESUPUESTAL	SALDO REGISTRO PRESUPUESTAL
04830/15	Apoyo Profesional Universitario II como enfermera para la ejecución del Convenio 1188.	10804	PIRABAN CRUZ MELISA	16/09/2015	1128	\$6.864.000	\$6.864.000
04848/15	Apoyo Profesional Universitario II como enfermera para la ejecución del Convenio 1188.	10824	LAMILLA MERCHÁN LINA	22/09/2015	1140	\$6.160.000	\$6.160.000
04351/15	Apoyo Profesional Universitario I como enfermera para la ejecución del Convenio 1188.	10133	BENAVIDES MUÑOZ LEIDY	31/07/2015	906	\$2.156.000	\$2.156.000
04492/15	Apoyo Profesional Universitario I como enfermera para la ejecución del Convenio 1188.	10388	BENAVIDES MUÑOZ LEIDY	31/08/2015	906	\$2.310.000	\$2.310.000
04824/15	Apoyo Profesional Universitario II como Ingeniero Biomédico para la ejecución del Convenio 1188.	10796	PINILLA FORERO MARGOTH	15/09/2015	1122	\$6.688.000	\$6.688.000
04474/15	Apoyo Profesional Universitario II como enfermera para la ejecución del Convenio 1188.	10386	VALENCIA SILVIA MERCEDES	31/08/2015	906	\$2.640.000	\$2.640.000
04826/15	Apoyo Profesional Universitario II como odontólogo para la ejecución del Convenio 1188.	10801	ACOSTA OLMOS DAVID	16/09/2015	1122	\$6.600.000	\$6.600.000
04479/15	Apoyo administrativo II como guía del usuario para la ejecución del Convenio 1188.	10380	SANCHEZ MERCADO BRENDA31/08/2015	31/08/2015	1059	\$1.210.000	\$1.210.000
04482/15	Apoyo administrativo II como guía del usuario para la ejecución del Convenio 1188.	10383	SANDOVAL PEÑUELA LEIDY	31/08/2015	1059	\$1.210.000	\$1.210.000
04832/15	Apoyo técnico administrativo I como diseñador gráfico para la ejecución del Convenio 1188.	10806	FONSECA CXHAPARRO BEATRIZ	17/09/2015	1059	\$3.577.500	\$3.577.500
04484/15	Apoyo administrativo II como guía del usuario para la ejecución del Convenio 1188	10384	LEGUIZAMON VANEGAS ANGIE	31/08/2015	1059	\$1.210.000	\$1.210.000
04481/15	Apoyo administrativo II como guía del usuario para la ejecución del Convenio 1188	10382	TORRES CAÑON YENIFER	31/08/2015	1059	\$1.210.000	\$1.210.000
04480/15	Apoyo administrativo II como guía del usuario para la ejecución del Convenio 1188.	10381	CASTILLO LADINO DIANA	31/08/2015	1059	\$1.210.000	\$1.210.000
04494/15	Apoyo administrativo II como guía del usuario para la ejecución del Convenio 1188.	10397	RODRIGUEZ SANABRIA IVONNE	31/08/2015	1059	\$1.210.000	\$1.210.000
04478/15	Apoyo administrativo II como guía del usuario para la ejecución del Convenio 1188.	10378	GOMEZ RONDON YAZMIN	31/08/2015	1059	\$1.210.000	\$1.210.000
04473/15	Apoyo administrativo II como guía del usuario para la ejecución del Convenio 1188.	10379	RODRIGUEZ BERNAL GENY	31/08/2015	1059	\$1.109.000	\$1.109.000
04831/15	Apoyo administrativo II como guía del usuario para la ejecución del Convenio 1188.	10805	MARTINEZ OSPINA PAOLA	17/09/2015	1059	\$2.984.000	\$2.984.000
04477/15	Apoyo administrativo II como guía del usuario para la ejecución del Convenio 1188.	10377	BLANCO MORA DIANA	31/08/2015	1059	\$1.210.000	\$1.210.000
04343/15	Apoyo técnico administrativo I para la gestión del riesgo ejecución del Convenio 1188.	10125	RINCON AMORTEGUI EDUAR	31/07/2015	905	\$1.335.600	\$1.335.600
04486/15	Apoyo técnico administrativo I para la gestión del riesgo ejecución del Convenio 1188.	10394	RINCON AMORTEGUI EDUAR	31/08/2015	1059	\$1.431.000	\$1.431.000

Fuente: Elaborada por el equipo auditor con Información proporcionada por el Hospital Vista Hermosa.

Según Oficio No. TOIS-3066 del 25 de septiembre de 2015, con Radicado No. 20151190373301, remitido por el Hospital Vista Hermosa, a la fecha no se encuentra girado, ni comprometido ningún recurso para los 21 contratos suscritos al convenio No. 1188 de 2015.

3.2.4 Hallazgo administrativo por debilidades de Control Fiscal Financiero.

Para el manejo de los fondos de cada uno de los convenios se debe constituir una cuenta Bancaria dado que son fondos de destinación específica, ésta deberá abrirse con el nombre del proyecto donde se especifique el nombre del convenio y el responsable de la cuenta para que todos los gastos que realicen y que estén aprobados en el presupuesto se descuenten o manejen a través de esta para control permanente. Las operaciones de los convenios serán registradas por contabilidad conforme a las normas y procedimientos de contabilidad generalmente aceptados y establecidas.

El Hospital Vista Hermosa para el manejo de sus convenios 1072/2012, 384/2013 y 064/2014 no realizó apertura de cuentas independientes para el manejo de estos dineros, desconociendo las normas y procedimientos de contabilidad generalmente aceptadas, en cuanto al registro, generando debilidades en cuanto a elementos de control y destinación de los mismos contemplado en el literal e y f del artículo 2 ley 87/1993.

3.3 CONTRATO No. 4806 DE 2013

El proyecto de inversión para la adquisición y reposición de equipos biomédicos para el Hospital Vista hermosa I Nivel ESE, fue ejecutado mediante el contrato No. 4806 de 2013, el cual tiene por objeto la adquisición de equipos biomédicos para los diferentes centros de atención del Hospital Vista Hermosa I Nivel ESE, como se muestra en el siguiente cuadro:

CUADRO 14
PROYECTO DE INVERSIÓN - ADQUISICIÓN Y REPOSICIÓN DE EQUIPOS BIOMÉDICOS
PARA EL HOSPITAL VISTA HERMOSA I NIVEL E.S.E. 2012-2013
EJECUTADO CON EL CONTRATO No. 4806 DE 2013

PROYECTO DE INVERSIÓN	CONTRATO	VALOR	ESTADO	OBSERVACIONES
Adquisición y Reposición de equipos biomédicos para el Hospital Vista Hermosa I Nivel E.S.E. 2012-2013	4806 /2013	\$103.959.200	Inversión con Recursos propios de la E.S.E. Año 2012.	Etapa: Ejecutado. Equipos de control no especial, no requería inclusión en PBIS.

Fuente: Información suministrada por el Hospital Vista Hermosa.

El contrato inició el 02 de enero de 2013 y finalizó el 22 de enero de 2013, sus recursos financieros fueron ejecutados en un 100% con los cuales se adquirieron dieciocho (18) equipos biomédicos, que fueron ingresados el 25 de enero de 2013 y se realizó su respectiva instalación, acorde a los servicios ofertados. En la siguiente tabla se muestra los equipos adquiridos y su respectiva ubicación dentro de las instalaciones y servicios de la institución:

CUADRO 15
RELACIÓN DE EQUIPOS ADQUIRIDOS CON EL CONTRATO 4806 DE 2013

ITEM	DESCRIPCION	MARCA	MODELO	CENTRO	UBICACIÓN	FECHA DE INSTALACION
1	MONITOR DE SIGNOS VITALES	EDAN	M8	CAMI JERUSALEM	REANIMACION	25/01/2013
2	MONITOR DE SIGNOS VITALES	EDAN	M8	CAMI CANDELARIA	PROCEDIMIENTOS	25/01/2013
3	MONITOR DE SIGNOS VITALES	EDAN	M8	CAMI MANUELA BELTRAN	TRIAGE	25/01/2013
4	ELECTROCARDIOGRAFO	EDAN	SE-3	CAMI JERUSALEM	REANIMACION	25/01/2013
5	ELECTROCARDIOGRAFO	EDAN	SE-4	CAMI CANDELARIA	PROCEDIMIENTOS	25/01/2013
6	ELECTROCARDIOGRAFO	EDAN	SE-5	CAMI MANUELA BELTRAN	TRIAGE	25/01/2013
7	MONITOR FETAL	EDAN	F9	CAMI VISTA HERMOSA	TRABAJO DE PARTOS	25/01/2013
8	MONITOR FETAL	EDAN	F9	CAMI CANDELARIA	TRABAJO DE PARTOS	25/01/2013
9	MONITOR FETAL	EDAN	F9	CAMI MANUELA BELTRAN	CONSULTORIO 1 URGENCIAS	25/01/2013
10	CENTRIFUGA 24 TUBOS	CLAY ADAMS	DYNAC III	CAMI JERUSALEM	TOMA DE MUESTRAS	25/01/2013
11	CENTRIFUGA 24 TUBOS	CLAY ADAMS	DYNAC III	CAMI CANDELARIA	TOMA DE MUESTRAS	25/01/2013
12	CENTRIFUGA 24 TUBOS	CLAY ADAMS	DYNAC III	CAMI VISTA HERMOSA	LABORATORIO CLINICO	25/01/2013
13	PULSOXIMETRO	EDAN	H100	UPA DE LA ESTRELLA	ENFERMERIA	25/01/2013
14	PULSOXIMETRO	EDAN	H100	CAMI VISTA HERMOSA	TRIAGE	25/01/2013
15	BAÑO SEROLOGICO	MEMMERT	WN B7	CAMI VISTA HERMOSA	TRIAGE	25/01/2013
16	BAÑO SEROLOGICO	MEMMERT	WN B8	UPA PASQUILLA	TOMA DE MUESTRAS	25/01/2013
17	CENTRIFUGA 6 TUBOS	CLAY ADAMS	CAMPACT	UPA PASQUILLA	TOMA DE MUESTRAS	25/01/2013
18	DEFIBRILADOR	SCHILLER	DG4000	CAMI VISTA HERMOSA	REANIMACION	25/01/2013

Fuente: Información entregada por el Hospital Vista Hermosa.

3.4 PLAN DE SANEAMIENTO FISCAL Y FINANCIERO

La metodología para la adopción de programas de saneamiento Fiscal y Financiero es de obligatoria aplicación por parte de las Empresas Sociales del Estado-E.S.E.- que han sido categorizadas en mediano y alto riesgo por parte del Ministerio de Salud y Protección Social, mediante Resolución 1893 de 2013 “por medio de la cual se efectúa la categorización del riesgo de las Empresas Sociales del Estado del nivel territorial para la vigencia 2013”, el Hospital Vista Hermosa I Nivel de Atención E.S.E. fue categorizado con bajo riesgo financiero, por lo cual la entidad no suscribió Programa de Saneamiento Fiscal y Financiero.

La categorización del riesgo financiero del Hospital, fue ratificada mediante Resoluciones 2090 de 2014 y 1893 de 2015, por las cuales se clasifica a la entidad sin riesgo financiero.

4. OTROS RESULTADOS

4.1 Hallazgo administrativo con alcance fiscal y posible incidencia disciplinaria. Faltante de un desfibrilador ubicado en la sala de reanimación del Hospital Vista Hermosa, informado el 8 de mayo de 2012.

Mediante el Oficio T03S-031 de julio 8 de 2015, la Subgerente Administrativa y Financiera – Control Interno Disciplinario del Hospital Vista Hermosa I Nivel E.S.E. remite⁹ a la Contraloría de Bogotá el expediente No. 029 de 2012, en cumplimiento del Auto de Archivo Expediente No. 029 de 2012, proferido en junio 16 de 2015, en el cual se resuelve el proceso disciplinario del expediente mencionado, es decir, principalmente en el mismo, se dio por terminado la indagación preliminar y se ordenó el archivo de las respectivas diligencias, relacionadas con el faltante de un desfibrilador, identificado con el serial número 1089970055 y placa de inventario 042887, marca SCHILLER DEFIGAR 4000, que se encontraba asignado en sala de reanimación.

A través del Auto No. 14000-045 del 27 de julio de 2015 el Jefe de la Oficina de Asuntos Disciplinarios de la Contraloría de Bogotá, D.C., resuelve *“asignar el número 2015-045 conforme al consecutivo que se lleva en la Secretaría de la Oficina de Asuntos Disciplinarios, a la presente diligencia, la cual da cuenta de los hechos descritos en la parte motiva de esta decisión”*.

Con el Auto No. 269 del 12 de agosto de 2015, la Jefe de la Oficina de Asuntos Disciplinarios de la Contraloría de Bogotá, resuelve remitir las diligencias radicadas con el No. 045 de 2015 a la Dirección Sector Salud de este Organismo de Control Fiscal, de conformidad con las razones anotadas en la parte considerativa de esta decisión, de las cuales a continuación se transcriben sus principales apartes, así: *“Revisada toda la actuación se determina, de una parte, que en los hechos materia del citado proceso 029 de 2012, desde el punto de vista disciplinario no se halla comprometido ningún servidor público de la Contraloría de Bogotá y de otra, que en lo concerniente a la posible competencia de esta entidad desde el punto de vista de responsabilidad fiscal textualmente se dice: “ como quiera que la pérdida de este equipo médico conlleva un presunto daño al patrimonio del hospital, se ordena establecer si la compañía de seguros pagó alguna indemnización que corresponda al valor de este equipo y en el evento de que no se haya logrado el pago del mismo por vía de la póliza de seguros, se enviará copia del expediente a la Contraloría de Bogotá para lo de su competencia”*.

(...) “Así las cosas, teniendo en cuenta que los hechos versan sobre los posibles daños patrimoniales al erario público derivados de presuntos manejos irregulares en el cuidado y custodia de bienes del Estado en el hospital de Vista Hermosa de Bogotá, D.C., se dispone en el envío de las presentes diligencias a la Dirección Sector Salud de la Contraloría de Bogotá D.C., de

⁹ Según número de radicación #1-2015-14483 de julio 13 de 2015.

conformidad con lo dispuesto en la citada Resolución Reglamentaria No. 046 de 2013, por ende para los fines consignados en ella”.

Mediante el memorando No. 100000-17008 de septiembre 14 de 2015 (radicación #3-2015-18610), la Directora del Sector Salud hace entrega de documentos del citado expediente disciplinario al Equipo Auditor asignado al Hospital Vista Hermosa, como un insumo de auditoria a tener en cuenta en la ejecución de la Auditoría de Desempeño, programada en el Plan de Auditoria Distrital – PAD 2015.

En respuesta a la información solicitada por este Organismo de Control, el Hospital Vista Hermosa – HVH manifiesta: *“Mediante oficio R01S-54 del 22 de agosto de 2012 y R01S-062 de septiembre del 19 de septiembre de 2012 dirigido a Seguros del Estado se presentó reclamación por la pérdida del desfibrilador Marca Schiller en el servicio de urgencias del CAMI Vista Hermosa, adjuntando los documentos pertinentes para la reclamación. A su vez para el trámite de la misma, con fecha octubre 17 de 2012 se realizó ampliación de la según solicitud del interventor de seguros designado para la época (...) con el fin de dar continuidad al proceso de reclamación.*

A la fecha no se encontró respuesta del mismo por parte de la aseguradora a la reclamación por la pérdida del desfibrilador ni tampoco el respectivo pago. Por lo que se requirió a la aseguradora solicitándole se informará las causas del no pago del siniestro en mención. Según comunicación recibida por correo electrónico por parte de la (...) Gerente de indemnizaciones de Seguros del Estado el pago de este siniestro se realizará por valor de \$10.915.020 más los intereses de mora causados a la fecha, informando que el analista de indemnizaciones que atendió el caso el 24 de octubre de 2012 dio la instrucción pertinente de pago, sin embargo no se encontró el envío del soporte de la comunicación de aviso al hospital. (...).”

Igualmente, el HVH en el citado oficio, informa: *“Dicho elemento fue adquirido en el mes de octubre de 2009, con el comprobante AQ 16668, por valor de \$32.480.000, y el código de barras 042887. Para el año 2012, dada la pérdida de dicho elemento, se procedió a realizar el retiro del módulo de activos fijos con el comprobante RT 12950, en el cual se afectaron las cuentas contables de costo histórico del activo (16600301), depreciación acumulada (16850502), gastos perdida en baja de propiedad planta y equipo (58080201).”*

A continuación se detalla el valor en libros perteneciente al activo hurtado en el año 2012:

CUADRO 16
RELACIÓN DE REGISTROS CONTABLES REALIZADOS POR EL HOSPITAL VISTA HERMOSA

CUENTA CONTABLE	CONCEPTO	DÉBITOS	CRÉDITOS
16850502	Depreciación Acumulada	\$9.202.678	
58080201	Perdida en propiedad planta y equipo	\$23.277.322	
16600301	Costo Histórico		\$32.480.000
VALOR EN LIBROS			\$23.277.322

Fuente: Información suministrada por el Hospital Vista Hermosa.

Con base en la respuesta dada por el Hospital Vista Hermosa - HVH, según Oficio T01S-3251 de octubre 13 de 2015 y teniendo en cuenta que el mismo determinó un valor en libros de \$23.277.322 para el desfibrilador sustraído y que el 9 de octubre de 2015 la firma Seguros del Estado S.A. le canceló la suma de \$20.499.020¹⁰, de la cual, \$10.915.020¹¹ corresponde al valor neto de la indemnización y el saldo de \$9.584.000 representa el reconocimiento de los intereses moratorios del periodo 25 de octubre de 2012 al 8 de octubre de 2015, este Organismo de Control concluye que la firma aseguradora no cubrió el total del valor en libros del citado equipo, con lo cual se establece un detrimento patrimonial en cuantía de ONCE MILLONES CIENTO CUARENTA Y NUEVE MIL QUINIENTOS VEINTE Y DOS PESOS MCTE (\$11.149.522), derivado de la diferencia entre el valor de la indemnización reconocido menos el valor en libros (\$12.127.800 - \$23.277.322=\$11.149.522).

Lo anterior se encuentra tipificado en los Artículos 3 y 6 de la Ley 610 de 2000, por cuanto éste Organismo de Control no evidenció una gestión fiscal eficiente en la conservación y custodia de los activos del Hospital Vista Hermosa, lo que generó una disminución en el patrimonio del Distrito Capital y desde el punto de vista de la responsabilidad disciplinaria, se presentó una presunta violación a los deberes previstos en el numeral 1 del Artículo 34 de la Ley 734 de 2002; numerales 10 y 12 del Tema 2.3.3 Administración y Control de los Bienes – Funciones de la Resolución No. 001 de septiembre 20 de 2001, “Manual de Procedimientos Administrativos y Contables para el Manejo y Control de los Bienes en los Entes Públicos del Distrito Capital” y los literales a) y, g) del Artículo 2, de la Ley 87 de 1993.

¹⁰ A través del cheque No. 0112289 del Banco de Bogotá, cuenta corriente No. 008099343.

¹¹ Este corresponde al valor neto de la indemnización, es decir, una vez descontado el deducible del 10% (\$12.127.800 - \$1.212.780=\$10.915.020)

Esta situación se originó por fallas sustanciales en el manejo y control de los bienes muebles del Hospital Vista Hermosa, toda vez que no se evidenció la realización y notificación de los inventarios individuales de elementos devolutivos, al igual que un seguimiento a la existencia física y utilización de los mismos. Igualmente, no se observó oportunidad y eficacia en el cobro de la indemnización a la compañía aseguradora.

Este hecho podría afectar el cumplimiento de la misión del Hospital, por cuanto en la restitución del equipo hurtado se van a utilizar recursos monetarios, los cuales deberían ser para la ejecución de otros rubros del servicio de salud.

ANEXOS

ANEXO 1

CUADRO DE TIPIFICACIÓN DE HALLAZGOS

TIPO DE HALLAZGOS	CANTIDAD	VALOR (En pesos)	REFERENCIACIÓN
1. ADMINISTRATIVOS	5	N.A	3.2.1; 3.2.2; 3.2.3; 3.2.4 4.1
2. DISCIPLINARIOS	2	N.A	3.2.2 y 4.1
3. PENALES	0	N.A	
4. FISCALES	2	\$227.400.000	3.2.2
		\$11.149.522	4.1
TOTAL		\$238.549.522	

N.A: No aplica.

ANEXO 2
RELACIÓN POR PACIENTES DEL PROGRAMA APH NO RECOBRADOS A LAS ASEGURADORAS POR TRASLADADOS

NUM.	NOMBRE PACIENTE	FECHA CAPTURA	NOMBRE PACIENTE	DOCUMENTO	H DESPACHO	TIEMPO RESPUESTA	DIRECCION	AMBULAN	PAGADOR	SEG SOCIAL	VALOR	FALLIDO	CAUSA FALLIDO
253	ANDERSON JULIAN GONZALEZ ANGARITA	29/10/13 13:23	ANDERSON JULIAN GONZALEZ ANGARITA	1109415179	22:14:00	0:21:00	INSTITUCION DE SALUDCAMI CHIRCALES	5187	SEGUROS DEL ESTADO	SOAT	\$ 100.000	NO FALLIDO	
254	JOSE CONTRERAS	30/10/13 10:28	JOSE CONTRERAS	19290493	23:49:00	0:15:00	CL62D BIS A SUR # 72C-59	5187	UNIDAD ADMINISTRADORA ESPECIAL DE SALUD DE ARAUCA	Subsidio	\$ 100.000	NO FALLIDO	
258	JOSE ALFREDO ROJAS	27/10/13 20:15	JOSE ALFREDO ROJAS	1101816930	16:45:00	0:01:00	KR17 G #81 G 25	5186	SEGUROS DEL ESTADO	SOAT	\$ 100.000	NO FALLIDO	
261	STIVEN RUBIO	01/11/13 00:23	STIVEN RUBIO	1033777964	6:56:00	0:23:00	CL70 # 18 I 20 SUR	5186	CRUZ BLANCA EPS S.A	Contributivo	\$ 100.000	NO FALLIDO	
262	JORGE CHAVEZ	05/11/13 20:07	JORGE CHAVEZ	1024478929	15:50:00	0:15:00	KR48A NO 72G -24 SUR	5186	SALUD TOTAL S.A. ENTIDAD PROMOTORA DE SALUD	Contributivo	\$ 100.000	NO FALLIDO	
1132	JOSE ROBERTO VALENZUELA	10/07/13 05:19	JOSE ROBERTO VALENZUELA	79208011	9:27:00	0:31:00	CL27 G #71 G-83 SUR	5187	SALUD TOTAL S.A. ENTIDAD PROMOTORA DE SALUD	Contributivo	\$ 100.000	VALORACION SIN TRASLADO	No
1133	GEOVANNY ANDRES REYES RINCON	24/07/13 12:18	GEOVANNY ANDRES REYES RINCON	80132681	6:51:00	0:21:00	KR16A #58-10 SUR	5187	SEGUROS DEL ESTADO	SOAT	\$ 100.000	VALORACION SIN TRASLADO	No

1134	ANGELA YOLIMA MOYA	24/07/13 11:55	ANGELA YOLIMA MOYA	1013589655	6:51:00	0:21:00	KR16 A #58-10 SUR	5187	SEGUROS DEL ESTADO	SOAT	\$ 100.000	VALORACION SIN TRASLADO	No
1135	JHONIER ALEXANDER OSPINA RINCON	22/07/13 10:09	JHONIER ALEXANDER OSPINA RINCON	1002732503	17:38:00	0:06:00	CL65 A #17C SUR	5187	SEGUROS DEL ESTADO	SOAT	\$ 100.000	VALORACION SIN TRASLADO	No
1136	LINA ROSA TRIVIÑO DE MORA	30/07/13 15:34	LINA ROSA TRIVIÑO DE MORA	20175321	0:12:00	0:19:00	CL68B - 63-35 SUR MANZANA 4 CASA 139	5187	SALUD TOTAL S.A. ENTIDAD PROMOTORA DE SALUD	Contributivo	\$ 100.000	Fallecido	No
1137	ROMAN ANDRES BARBOSA CASTRO	01/08/13 19:38	ROMAN ANDRES BARBOSA CASTRO	79852522	19:51:00	0:05:00	CL63 #72 SUR	5187	SEGUROS DEL ESTADO	SOAT	\$ 100.000	VALORACION SIN TRASLADO	No
1166	LUIS CARLOS GONZALEZ RODRIGUEZ		LUIS CARLOS GONZALEZ RODRIGUEZ	1074929471	21:03:00		20C #65-32 SUR	5187	SEGUROS DEL ESTADO	SOAT	\$ 100.000	FALLIDO	no aplica
1170	FLOR ELVIRA PARADA ORDA		FLOR ELVIRA PARADA ORDA	52741078	9:58:00		69 # 17 M 17	5187	EPS Y MEDICINA PREPAGADA SURAMERICANA S.A.	Contributivo	\$ 100.000	FALLIDO	No Aplica
1171	CRISTIAN CAMILO RIVERA BUSTOS		CRISTIAN CAMILO RIVERA BUSTOS	1022347053	15:32:00		50 # 72 SUR	5187	SEGUROS DEL ESTADO	SOAT	\$ 100.000	FALLIDO	NO APLICA
1174	MARIA ADITA ANDRADA ANDRADA		MARIA ADITA ANDRADA ANDRADA	38595009	12:25:00		78 M BIS CON 6 35 SUR	5187	NUEVA EMPRESA PROMOTORA DE SALUD S.A.	Contributivo	\$ 100.000	FALLIDO	NO APLICA
1179	MARCELA GORDILLO		MARCELA GORDILLO	1024468244	6:00:00		23 C CON CALLE 61	5187	SEGUROS DEL ESTADO	SOAT	\$ 100.000	FALLIDO	NO APLICA

1180	EDISON YARNEY ESPINOSA HERNANDEZ		EDISON YARNEY ESPINOSA HERNANDEZ	1030556250	6:03:00		VILLAVICENCIO CON 45 C SUR	5187	SEGUROS DEL ESTADO	SOAT	\$ 100.000	FALLIDO	no aplica
1181	JUAN JOSE LEON BERNAL		JUAN JOSE LEON BERNAL	375927	10:11:00		45 B NÂ 69 D 20 SUR	5187	NUEVA EMPRESA PROMOTORA DE SALUD S.A.	Contributivo	\$ 100.000	FALLIDO	no aplica
1182	ANDRES RICARDO SANCHEZ SANCHEZ		ANDRES RICARDO SANCHEZ SANCHEZ	1032423409	12:54:00		24 CON 40 SUR	5187	SURAMERICANA SEGUROS	SOAT	\$ 100.000	FALLIDO	NO APLICA
1185	MANUEL ESTIVEN SALGUERO TORRES	17/08/13 19:29	MANUEL ESTIVEN SALGUERO TORRES	1026583524	20:13:00	0:16:00	17 F N 69 C - 54	5186	SALUD TOTAL S.A. ENTIDAD PROMOTORA DE SALUD	Contributivo	\$ 100.000	FALLIDO	
1186	ANDREY CARDENAS	17/08/13 20:21	ANDREY CARDENAS	80247538	15:43:00	0:05:00	64 KR 23 D	5186	LIBERTY SEGUROS S.A	SOAT	\$ 100.000	FALLIDO	
1187	CECILIA RUIZ	17/08/13 20:14	CECILIA RUIZ	35497044	15:43:00	0:05:00	64 KR 23 D	5186	LIBERTY SEGUROS S.A	SOAT	\$ 100.000	FALLIDO	
1188	OSCAR ALEXANDER CONTRERAS	18/08/13 07:26	OSCAR ALEXANDER CONTRERAS	1033745897	18:00:00	0:20:00	17 M CLL 69 SUR	5186	SEGUROS DE VIDA COLPATRIA SA	SOAT	\$ 100.000	FALLIDO	
1189	YERLY JOHANA RAMIREZ	18/08/13 08:36	YERLY JOHANA RAMIREZ	1022954196	12:16:00	0:38:00	UPA MOCHUELO	5186	COOPERATIVA DE SALUD COMUNITARIA EMPRESA SOLIDARIA DE SALUD COMPARTA	Subsidio	\$ 100.000	NO FALLIDO	

1190	JOSELIN REYES	18/08/13 10:31	JOSELIN REYES	238389	12:16:00	0:08:00	45 A 58 C - 48	5186	FAMISANAR LTDA.CAFAM - COLSUBSIDIO E.P.S.	Contributivo	\$ 100.000	FALLIDO	
1191	MARIA TERREROS VERGARA	18/08/13 10:49	MARIA TERREROS VERGARA	41573830	20:35:00	0:20:00	49 C SUR 3 B - 45	5186	NUEVA EMPRESA PROMOTORA DE SALUD S.A.	Contributivo	\$ 100.000	FALLIDO	
1192	RICHAR ANDRES RINCON	23/08/13 17:30	RICHAR ANDRES RINCON	80751768	16:39:00	0:01:00	BOYACA KR 37 SUR	5186	SEGUROS DEL ESTADO	SOAT	\$ 100.000	FALLIDO	
1193	BREYDNER MOTTA	23/08/13 18:03	BREYDNER MOTTA	1024464774	7:24:00	0:06:00	64 A KR 41 A	5186	SEGUROS DEL ESTADO	SOAT	\$ 100.000	FALLIDO	
1194	LUZ MONTANO	23/08/13 18:07	LUZ MONTANO	1130644741	7:24:00	0:06:00	64 A KR 41 A	5186	SEGUROS DEL ESTADO	SOAT	\$ 100.000	FALLIDO	
1195	MONICA GORDILLO	23/08/13 18:16	MONICA GORDILLO	52538387	8:22:00	0:10:00	19 G CLL 64 SUR	5186	LIBERTY SEGUROS S.A	SOAT	\$ 100.000	FALLIDO	
1196	JOSE HERNANDEZ	23/08/13 18:21	JOSE HERNANDEZ	6774861	8:22:00	0:10:00	19 G CLL 64 SUR	5186	SEGUROS DE VIDA COLPATRIA SA	SOAT	\$ 100.000	FALLIDO	
1197	SERGIO ANDRES CALENO	27/08/13 16:38	SERGIO ANDRES CALENO	1030641412	18:52:00	0:30:00	44 F SUR 72 - 98	5186	COMPENSAR EPS	Contributivo	\$ 100.000	FALLIDO	
1198	EBER GONSALO SIERRA	27/08/13 16:50	EBER GONSALO SIERRA	5874923	6:51:00	0:08:00	72 CON 73	5186	SEGUROS DEL ESTADO	SOAT	\$ 100.000	FALLIDO	
1199	CARLOS ALBERTO URIBE	27/08/13 17:14	CARLOS ALBERTO URIBE	1022975797	12:05:00	0:13:00	BOYACA 59 SUR	5186	QBE SEGUROS	SOAT	\$ 100.000	FALLIDO	
1202	LUIS PEDRO PAREDES	02/09/13 17:56	LUIS PEDRO PAREDES	19196774	21:11:00	0:10:00	43 21 - 40	5186	COMPENSAR EPS	Contributivo	\$ 100.000	FALLIDO	

1204	NATHALIE BRICENO	05/09/13 13:02	NATHALIE BRICENO	1024457734	19:57:00	0:34:00	EL TUNAL	5012	FAMISANAR LTDA.CAFAM - COLSUBSIDIO E.P.S.	Contributivo	\$ 100.000	FALLIDO	
1205	DAVID DAZA	05/09/13 13:20	DAVID DAZA	1026579788	8:50:00	0:09:00	18M X CLL 64 SUR	5012	SEGUROS DEL ESTADO	SOAT	\$ 100.000	FALLIDO	
1206	BLANCA STELLA PENAMARTINEZ	05/09/13 14:14	BLANCA STELLA PENAMARTINEZ	52092157	11:47:00	0:25:00	19F X CL 66 SUR	5012	SEGUROS DEL ESTADO	SOAT	\$ 100.000	FALLIDO	
1207	BLANCA MIRYAN MONTAA	15/09/13 15:33	BLANCA MIRYAN MONTAA	23952	12:10:00	0:13:00	AVCARACAS CON 51	5186	SURAMERICANA SEGUROS	SOAT	\$ 100.000	Desistimiento	Si
1208	RAFAEL DAZA BELTRAN	15/09/13 15:53	RAFAEL DAZA BELTRAN	11250838	21:21:00	0:30:00	CL67 SUR # 62 33	5186	CRUZ BLANCA EPS S.A	Contributivo	\$ 100.000	Desistimiento	Si
1210	JOHNY GODOY SANCHEZ	16/09/13 12:39	JOHNY GODOY SANCHEZ	79892917	16:30:00	0:35:00	CL64 SUR # 68 F 27	5186	CAFESALUD MEDICINA PREPAGADA SA	Contributivo	\$ 100.000	Desistimiento	Si
1221	CARLOS VALBUENA LAVANCUDE	23/09/13 15:03	CARLOS VALBUENA LAVANCUDE	17184722	18:14:00	0:07:00	CL73B#47B-12SUR	5187	SALUD TOTAL S.A. ENTIDAD PROMOTORA DE SALUD	Contributivo	\$ 100.000	Fallecido	Si
1227	FABIAN ALEXANDER NAPE MOSQUERA	13/09/13 19:20	FABIAN ALEXANDER NAPE MOSQUERA	1121848707	12:10:00	0:15:00	KR13 X CL 81 SUR	5012	SEGUROS DEL ESTADO	SOAT	\$ 100.000	Desistimiento	Si
1228	ISABELA NEIRA MORA	13/09/13 20:32	ISABELA NEIRA MORA	1025071920	0:14:00	0:03:00	DG68A NO 18L - 42 SUR	5012	NUEVA EMPRESA PROMOTORA DE SALUD S.A.	Contributivo	\$ 100.000	Desistimiento	Si
1229	JENIFER LILIANA CAMERO ORTIZ	17/09/13 18:45	JENIFER LILIANA CAMERO ORTIZ	52913559	6:55:00	0:12:00	CL63 X KRA 18C SUR	5012	SEGUROS DEL ESTADO	SOAT	\$ 100.000	Desistimiento	Si

1231	OSCAR JAVIER BARRETO MARTINEZ	17/09/13 21:15	OSCAR JAVIER BARRETO MARTINEZ	79494104	20:35:00	0:06:00	KR18C CX CLL 79 SUR	5012	CAFESALUD MEDICINA PREPAGADA SA	Contributivo	\$ 100.000	Desistimiento	Si
1232	DANNA YIRLEY CUBILLO	20/09/13 22:02	DANNA YIRLEY CUBILLO	1003671093	20:48:00	0:06:00	KR18B X CLL 73 SUR	5012	SURAMERICANA SEGUROS	SOAT	\$ 100.000	Desistimiento	Si
1233	HECTOR GIL	20/09/13 14:51	HECTOR GIL	1069733468	20:48:00	0:06:00	KR18B X CLL 73 SUR	5012	SURAMERICANA SEGUROS	SOAT	\$ 100.000	Desistimiento	Si
1235	ANDRES LAVACUDE CORDOBA	20/09/13 22:52	ANDRES LAVACUDE CORDOBA	4102146	12:43:00	0:04:00	CL75 NO 17A - 49 SUR	5012	CAJA DE PREVISION SOCIAL DE COMUNICACIONES CAPRECOM	Subsidio	\$ 100.000	Fallecido	Si
1236	ANGIE CAROLINA DURAN SANCHEZ	20/09/13 22:55	ANGIE CAROLINA DURAN SANCHEZ	1033758592	17:07:00	0:08:00	KR17A X CL 81 SUR	5012	SEGUROS DEL ESTADO	SOAT	\$ 100.000	Desistimiento	Si
1237	EGNA MALLERLINE AVENDANO GARCIA	21/09/13 00:06	EGNA MALLERLINE AVENDANO GARCIA	1024488787	1:37:00	0:21:00	KR46C NO 74 - 23 SUR	5012	FAMISANAR LTDA.CAFAM - COLSUBSIDIO E.P.S.	Contributivo	\$ 100.000	No Amerita traslado	Si
1238	LISANDRO TRASLAVINA BENAVIDES	21/09/13 00:16	LISANDRO TRASLAVINA BENAVIDES	1097980067	13:03:00	0:14:00	AVSIERRA MORENA X CL 68 SUR	5012	POLICIA NACIONAL	REGIMEN ESPECIAL	\$ 100.000	Desistimiento	Si
1239	ANA SOFIA FIGUEREDO AVILA	28/09/13 21:04	ANA SOFIA FIGUEREDO AVILA	1028720066	1:46:00	0:23:00	KR34 NO 69I - 15 SUR	5012	EPS Y MEDICINA PREPAGADA SURAMERICANA S.A.	Contributivo	\$ 100.000	Desistimiento	Si

1241	JHON MAURICIO JIMENEZ MARTINEZ	30/09/13 21:01	JHON MAURICIO JIMENEZ MARTINEZ	79975348	4:01:00	0:13:00	KR18P NO 69I - 36 SUR	5012	FAMISANAR LTDA.CAFAM - COLSUBSIDIO E.P.S.	Contributivo	\$ 100.000	Desistimiento	Si
1244	DAVID AUGUSTO CABRERA CHAVEZ	14/09/13 21:13	DAVID AUGUSTO CABRERA CHAVEZ	1020779041	8:09:00	0:16:00	KR9 CL 154	5534	FOSYGA CONSORCIO SAYP 2011	SOAT	\$ 100.000	Desistimiento	Si
1245	NELSON ALEJANDRO BARON SALAZAR	14/09/13 21:23	NELSON ALEJANDRO BARON SALAZAR	19439200	13:48:00	0:19:00	CLCENTRO COMERCIAL SALITRE	5534	FAMISANAR LTDA.CAFAM - COLSUBSIDIO E.P.S.	Contributivo	\$ 100.000	Desistimiento	Si
1246	BEATRIZ BRICEÑO LONDOÑO	14/09/13 21:30	BEATRIZ BRICEÑO LONDOÑO	20253935	15:52:00	0:14:00	KR7 CL 116	5534	MUNDIAL DE SEGUROS	SOAT	\$ 100.000	Desistimiento	Si
1247	JUAN GUILLERMO RAMIREZ SANCHEZ	14/09/13 21:37	JUAN GUILLERMO RAMIREZ SANCHEZ	96070703642	20:37:00	0:12:00	KR7 # 152 20	5534	SALUD TOTAL S.A. ENTIDAD PROMOTORA DE SALUD	Contributivo	\$ 100.000	No Amerita traslado	Si
1248	EDUARDO ORJUELA	14/09/13 21:41	EDUARDO ORJUELA	79790503	22:11:00	0:26:00	CL143 # 53 44	5534	SALUDCOOP EPS	Contributivo	\$ 100.000	Desistimiento	Si
1252	FENER LEVITON CADAVID PEREZ	18/09/13 12:44	FENER LEVITON CADAVID PEREZ	80497344	20:30:00	0:20:00	AUTOPISTANO RTE # 183A 86	5534	FAMISANAR LTDA.CAFAM - COLSUBSIDIO E.P.S.	Contributivo	\$ 100.000	Desistimiento	Si
1253	LEIMAN OBERMAN PUPIALES BUSAQUILLO	18/09/13 12:51	LEIMAN OBERMAN PUPIALES BUSAQUILLO	1026559874	11:03:00	0:20:00	CL161 KR 4	5534	SALUD TOTAL S.A. ENTIDAD PROMOTORA DE SALUD	Contributivo	\$ 100.000	Desistimiento	Si
1254	LUIS DANIEL BELTRAN RODRIGUEZ	18/09/13 13:08	LUIS DANIEL BELTRAN RODRIGUEZ	1092345124	19:45:00	0:16:00	AVVILLAS KR 130	5534	EPS Y MEDICINA PREPAGADA SURAMERICANA S.A.	Contributivo	\$ 100.000	Desistimiento	Si

1256	ISABEL SOFIA ORDOÑEZ SUAREZ	18/09/13 13:45	ISABEL SOFIA ORDOÑEZ SUAREZ	1019060454	15:23:00	0:16:00	CL132 # 58 15	5534	CAFESALUD MEDICINA PREPAGADA SA	Contribu tivo	\$ 100.000	Desistimien to	Si
1257	LUIS MIGUEL GARZON LEON	18/09/13 13:47	LUIS MIGUEL GARZON LEON	8079	16:23:00	0:08:00	CL137 B # 57A 68	5534	SALUDCOOP EPS	Contribu tivo	\$ 100.000	Desistimien to	Si
1258	DYLAN FELIPE ALFONSO VELASQUEZ PRADA	18/09/13 13:53	DYLAN FELIPE ALFONSO VELASQUEZ PRADA	96082210986	23:59:00	0:17:00	AUTOPISTANO RTE CON 146	5534	FAMISANAR LTDA.CAFAM - COLSUBSIDIO E.P.S.	Contribu tivo	\$ 100.000	Desistimien to	Si
1259	JUAN MORENO RODRIGUEZ	18/09/13 13:56	JUAN MORENO RODRIGUEZ	17166158	1:03:00	0:19:00	KR20 # 107 53	5534	FUERZAS MILITARES	REGIME N ESPECIAL	\$ 100.000	Desistimien to	Si
1260	MARIA ALEYDA RODRIGUEZ PARRA	23/09/13 22:42	MARIA ALEYDA RODRIGUEZ PARRA	1012352057	16:35:00	0:25:00	CL151 KR 16A	5534	SEGUROS DE VIDA COLPATRIA SA	SOAT	\$ 100.000	Desistimien to	Si
1261	MARIA ALEYDA RODRIGUEZ PARRA	23/09/13 22:42	MARIA ALEYDA RODRIGUEZ PARRA	1012352057	16:35:00	0:25:00	CL151 KR 16A	5534	SEGUROS DE VIDA COLPATRIA SA	SOAT	\$ 100.000	Desistimien to	Si
1262	MARIA LEONOR HILARIOS SANCHEZ	25/09/13 20:53	MARIA LEONOR HILARIOS SANCHEZ	20256776	8:39:00	0:08:00	CL67 B # 57C 36	5534	SALUD TOTAL S.A. ENTIDAD PROMOTORA DE SALUD	Contribu tivo	\$ 100.000	Fallecido	Si
1263	EDER MANUEL PASTRANA SERPA	25/09/13 21:07	EDER MANUEL PASTRANA SERPA	10954195	17:43:00	0:11:00	CL127 KR 50	5534	COOMEVA EPS	Contribu tivo	\$ 100.000	Desistimien to	Si
1264	GILBERTO CAMACHO CAMACHO	26/09/13 18:28	GILBERTO CAMACHO CAMACHO	11072	7:49:00	0:18:00	CL159 # 13A 46 INT2 AP 306	5534	ALIANSA SALUD ENTIDAD PROMOTORA DE SALUD S A	Contribu tivo	\$ 100.000	Fallecido	Si

1265	ANDRES CAMILO TEJADA	26/09/13 18:45	ANDRES CAMILO TEJADA	1023924220	22:06:00	0:16:00	CL167 C # 58 42	5534	ENTIDAD PROMOTORA DE SALUD CONDOR SA ADMINISTRADORA DEL REGIMEN SUBSIDIADO	Subsidia do	\$ 100.000	Desistimien to	Si
1267	MISAE VARGAS CUEVAS	26/09/13 21:40	MISAE VARGAS CUEVAS	319667	14:42:00	0:17:00	CL180A # 15 04	5534	ENTIDAD PROMOTORA DE SALUD CONDOR SA ADMINISTRADORA DEL REGIMEN SUBSIDIADO	Subsidia do	\$ 100.000	Desistimien to	Si
1269	JAVIER ALFONSO HERNANDEZ RODRIGUEZ	26/09/13 23:20	JAVIER ALFONSO HERNANDEZ RODRIGUEZ	80513472	17:08:00	0:12:00	CL90 KR 83A	5534	FAMISANAR LTDA.CAFAM - COLSUBSIDIO E.P.S.	Contribu tivo	\$ 100.000	Desistimien to	Si
1271	JHONATAN STEIVEN TAVERA ORJUELA	26/09/13 23:23	JHONATAN STEIVEN TAVERA ORJUELA	1015493463	18:14:00	0:07:00	DG83 TV 81A	5534	SEGUROS DEL ESTADO	SOAT	\$ 100.000	Desistimien to	Si
1272	HUGO FERNANDO FONSECA LOPEZ	02/10/13 07:03	HUGO FERNANDO FONSECA LOPEZ	79803597	10:44:00	0:11:00	KR22 # 116 34	5534	FAMISANAR LTDA.CAFAM - COLSUBSIDIO E.P.S.	Contribu tivo	\$ 100.000	Desistimien to	Si
1273	JHON ADNERSON MENDEZ CASAS	02/10/13 07:05	JHON ADNERSON MENDEZ CASAS	79624057	11:22:00	0:09:00	AVSUBA CL 127	5534	FAMISANAR LTDA.CAFAM - COLSUBSIDIO E.P.S.	Contribu tivo	\$ 100.000	Desistimien to	Si
1274	OMAIRA TRIANA SUAREZ	02/10/13 07:20	OMAIRA TRIANA SUAREZ	1077968454	9:35:00	0:17:00	ESTACIÓN TMPEPE SIERRA	5534	SANITAS S.A. EPS	Contribu tivo	\$ 100.000	No Amerita traslado	Si

1275	JHONATTAN ALONSO ARDILA DIAZ	02/10/13 08:16	JHONATTAN ALONSO ARDILA DIAZ	1020765320	22:30:00	0:09:00	KR9 CL 151	5534	La Previsora	SOAT	\$ 100.000	Desistimiento	Si
1276	FANNY RUEDA DE DURAN	02/10/13 08:06	FANNY RUEDA DE DURAN	20133757	9:14:00	0:21:00	CL142 # 9 47	5534	SANITAS S.A. EPS	Contributivo	\$ 100.000	Fallecido	Si
1277	ELIANA LISSED GUZMAN LEON	02/10/13 08:14	ELIANA LISSED GUZMAN LEON	1032434190	20:05:00	0:13:00	AUTOPISTANO RTE CON 105	5534	SEGUROS DEL ESTADO	SOAT	\$ 100.000	Desistimiento	Si
1278	HELVER ALBERTO TIBANBRE CARVAJAL	02/10/13 08:03	HELVER ALBERTO TIBANBRE CARVAJAL	1020712493	7:32:00	0:12:00	CL127 KR 20	5534	SALUD TOTAL S.A. ENTIDAD PROMOTORA DE SALUD	Contributivo	\$ 100.000	Desistimiento	Si
1279	ANDREA RUIZ HOYOS	02/10/13 08:08	ANDREA RUIZ HOYOS	20456353	10:38:00	0:05:00	CL140 KR 11	5534	SANITAS S.A. EPS	Contributivo	\$ 100.000	Desistimiento	Si
1280	SANDRA MILENA FAJARDO M	02/10/13 08:32	SANDRA MILENA FAJARDO M	52823524	9:03:00	0:11:00	KR7 CL 109	5534	SEGUROS DEL ESTADO	SOAT	\$ 100.000	Desistimiento	Si
1281	SANDRA PATRICIA ROMO GARZON	02/10/13 08:22	SANDRA PATRICIA ROMO GARZON	52848848	7:15:00	0:01:00	100 KR 11	5534	SANITAS S.A. EPS	Contributivo	\$ 100.000	Desistimiento	Si
1282	MARYLUZ MUÑOZ MUÑOZ	02/10/13 08:38	MARYLUZ MUÑOZ MUÑOZ	52993907	7:25:00	0:12:00	CL79 # 14 33	5534	SANITAS S.A. EPS	Contributivo	\$ 100.000	Fallecido	Si
1283	LIBIA GUEVARA SIERRA	02/10/13 09:10	LIBIA GUEVARA SIERRA	51694966	8:34:00	0:08:00	CL127 B KR 8	5534	SANITAS S.A. EPS	Contributivo	\$ 100.000	Desistimiento	Si

1284	DENIUSKA LOPEZ GUERRA	09/09/13 22:37	DENIUSKA LOPEZ GUERRA	1032447650	23:00:00	0:18:00	AVBOYACA CON AMERICAS	5335	CAJA DE COMPENSACION FAMILIAR DE CUNDINAMARCA COMFACUNDI ARS UNICAJAS COMFACUNDI	Subsidio	\$ 100.000	Desistimiento	Si
1285	MARIA FLORICEN FAJARDO	09/09/13 22:57	MARIA FLORICEN FAJARDO	41744902	19:49:00	0:12:00	CL74 73A 56	5335	COMPENSAR EPS	Contributivo	\$ 100.000	Desistimiento	Si
1286	CELIO ARNULFO VARGAS CASTAÑEDA	09/09/13 22:54	CELIO ARNULFO VARGAS CASTAÑEDA	13688028	18:37:00	0:33:00	CL75 KR 91A	5335	FAMISANAR LTDA.CAFAM - COLSUBSIDIO E.P.S.	Contributivo	\$ 100.000	Desistimiento	Si
1287	ANGEL HUMBERTO RUBIANO	09/09/13 22:51	ANGEL HUMBERTO RUBIANO	11300275	14:58:00	0:19:00	CL127 KR 58	5335	SANITAS S.A. EPS	Contributivo	\$ 100.000	Desistimiento	Si
1289	ENNIO PRADA LEAL	09/09/13 23:51	ENNIO PRADA LEAL	19263511	8:36:00	0:14:00	KR102 71C 74	5335	FAMISANAR LTDA.CAFAM - COLSUBSIDIO E.P.S.	Contributivo	\$ 100.000	Desistimiento	Si
1291	LUIS FELIPE MORENO SANTOS	09/09/13 23:03	LUIS FELIPE MORENO SANTOS	80882936	21:14:00	0:22:00	KR71 63D 55	5335	NUEVA EMPRESA PROMOTORA DE SALUD S.A.	Contributivo	\$ 100.000	Desistimiento	Si
1299	ERNESTO RODRIGUEZ ORTIZ	11/09/13 11:40	ERNESTO RODRIGUEZ ORTIZ	12193605	5:58:00	0:08:00	KR29 CL 120	5531	SALUD TOTAL S.A. ENTIDAD PROMOTORA DE SALUD	Contributivo	\$ 100.000	Desistimiento	Si
1300	KENJI SUEMITSU TERASHIMA MONTOYA	16/09/13 21:24	KENJI SUEMITSU TERASHIMA MONTOYA	1032387621	10:08:00	0:02:00	CL85 KR 17	5531	La Previsora	SOAT	\$ 100.000	Desistimiento	Si

1301	GUSTAVO ADOLFO BOLAÑOS AVILA	16/09/13 21:39	GUSTAVO ADOLFO BOLAÑOS AVILA	3181099	4:21:00	0:19:00	KR71 C # 116A 98	5531	SANITAS S.A. EPS	Contributivo	\$ 100.000	Desistimiento	Si
1302	EDWIN XAVIER ROBLES VALDES	16/09/13 21:44	EDWIN XAVIER ROBLES VALDES	80856800	8:01:00	0:02:00	CL94 KR 13	5531	SEGUROS DE VIDA COLPATRIA SA	SOAT	\$ 100.000	Desistimiento	Si
1303	JHON WILSON RODRIGUEZ LIZARAZO	16/09/13 21:54	JHON WILSON RODRIGUEZ LIZARAZO	79655521	17:28:00	0:12:00	CL37 KR 17	5531	SEGUROS DEL ESTADO	SOAT	\$ 100.000	Desistimiento	Si
1304	JHON MAURICIO CUENCA RAMIREZ	16/09/13 21:56	JHON MAURICIO CUENCA RAMIREZ	1033727510	18:28:00	0:21:00	CL95 KR19	5531	SEGUROS DE VIDA COLPATRIA SA	SOAT	\$ 100.000	Desistimiento	Si
1305	JORGE EDUARDO PARDO DURAN	16/09/13 22:38	JORGE EDUARDO PARDO DURAN	17069400	3:42:00	0:13:00	KR13 # 140 35	5531	ENTIDAD PROMOTORA DE SALUD CONDOR SA ADMINISTRADORA DEL REGIMEN SUBSIDIADO	Subsidio	\$ 100.000	Desistimiento	Si
1306	PABLO ALEJANDRO SANTANA TAMARA	16/09/13 22:45	PABLO ALEJANDRO SANTANA TAMARA	81716206	10:13:00	0:21:00	CL166 # 54 59	5531	ENTIDAD PROMOTORA DE SALUD CONDOR SA ADMINISTRADORA DEL REGIMEN SUBSIDIADO	Subsidio	\$ 100.000	Desistimiento	Si

1307	JORGE ARTURO MORA GOMEZ	16/09/13 23:01	JORGE ARTURO MORA GOMEZ	79414220	6:03:00	0:10:00	CL150 # 21A 30	5531	COMPENSAR EPS	Contributivo	\$ 100.000	Fallecido	Si
1308	PEDRO ANTONIO FORERO	16/09/13 23:42	PEDRO ANTONIO FORERO	19262523	22:17:00	0:25:00	CL143 # 138B 10	5531	ALIANSA ENTIDAD PROMOTORA DE SALUD S A	Contributivo	\$ 100.000	Desistimiento	Si
1309	CRISTHIAN CAMILO BLANCO	17/09/13 00:22	CRISTHIAN CAMILO BLANCO	1018429881	14:00:00	0:08:00	UPA RIONEGRO	5531	ENTIDAD PROMOTORA DE SALUD CONDOR SA ADMINISTRADORA DEL REGIMEN SUBSIDIADO	Subsidio	\$ 100.000	Fallecido	Si
1310	ANGELICA RODRIGUEZ HUERTAS	17/09/13 00:25	ANGELICA RODRIGUEZ HUERTAS	20264891	15:19:00	0:12:00	CL187 # 57 48 CASA 139	5531	COOMEVA EPS	Contributivo	\$ 100.000	Desistimiento	Si
1311	DANIEL ANTONIO ARANGO MUNAR	22/09/13 20:35	DANIEL ANTONIO ARANGO MUNAR	1033691051	8:45:00	0:08:00	AVSUBA CON AV CALI	5531	SEGUROS DEL ESTADO	SOAT	\$ 100.000	Desistimiento	Si
1312	LUIS ALEJANDRO PEÑA AGUILAR	22/09/13 20:38	LUIS ALEJANDRO PEÑA AGUILAR	1030617870	10:43:00	0:10:00	CL116 KR 11 C	5531	SEGUROS DE VIDA COLPATRIA SA	SOAT	\$ 100.000	Desistimiento	Si
1313	YANNETH ORTIZ USECHE	22/09/13 20:55	YANNETH ORTIZ USECHE	52500393	8:00:00	0:15:00	AV19 CON CL 144	5531	SEGUROS DEL ESTADO	SOAT	\$ 100.000	Desistimiento	Si
1314	OSCAR DAVID ORTIZ SUAREZ	22/09/13 20:58	OSCAR DAVID ORTIZ SUAREZ	80170861	8:50:00	0:08:00	AVBOYACA CON CL 152 B	5531	SEGUROS DEL ESTADO	SOAT	\$ 100.000	Desistimiento	Si

1315	BORIS ALEJANDRO ROMERO	22/09/13 21:05	BORIS ALEJANDRO ROMERO	79795753	12:50:00	0:15:00	CL100 CON KR 11	5531	SEGUROS DEL ESTADO	SOAT	\$ 100.000	Desistimiento	Si
1316	ANA MARIA PATACON GOMEZ	22/09/13 21:19	ANA MARIA PATACON GOMEZ	1010197265	7:50:00	0:08:00	ESTACIÓN TMLOS HEROES	5531	FAMISANAR LTDA.CAFAM - COLSUBSIDIO E.P.S.	Contributivo	\$ 100.000	No Amerita traslado	Si
1317	ANDRES FELIPE ORTIZ DIAZ	22/09/13 21:29	ANDRES FELIPE ORTIZ DIAZ	1019045584	15:29:00	0:16:00	CL174 # 8 90	5531	COMPENSAR EPS	Contributivo	\$ 100.000	No Amerita traslado	Si
1318	ANDRES MAURICIO MORENO MURCIA	22/09/13 21:36	ANDRES MAURICIO MORENO MURCIA	1072659040	8:25:00	0:03:00	AUTOPISTANO RTE CON 144	5531	SEGUROS DE VIDA COLPATRIA SA	SOAT	\$ 100.000	Desistimiento	Si
1319	JUAN CARLOS PARRA BETANCOURT	22/09/13 21:39	JUAN CARLOS PARRA BETANCOURT	1056802830	9:10:00	0:17:00	CL129 KR 59 B	5531	COOPERATIVA DE SALUD COMUNITARIA EMPRESA SOLIDARIA DE SALUD COMPARTA	Subsidio	\$ 100.000	Desistimiento	Si
1323	JUDITH AMERICA VALENCIA PINZON	29/09/13 00:53	JUDITH AMERICA VALENCIA PINZON	60314318	18:15:00	0:20:00	PORTAL TMNORTE	5531	FAMISANAR LTDA.CAFAM - COLSUBSIDIO E.P.S.	Contributivo	\$ 100.000	Desistimiento	Si
1324	IRAIDES LOZANO MONCALEANO	30/09/13 00:21	IRAIDES LOZANO MONCALEANO	41579094	23:11:00	0:19:00	KR111 # 145 87	5531	NUEVA EMPRESA PROMOTORA DE SALUD S.A.	Contributivo	\$ 100.000	Desistimiento	Si
1325	JESUS ENRIQUE CADAVID	30/09/13 00:25	JESUS ENRIQUE CADAVID	16616711	0:45:00	0:09:00	KR101 A # 139 92	5531	FAMISANAR LTDA.CAFAM - COLSUBSIDIO E.P.S.	Contributivo	\$ 100.000	Desistimiento	Si

1327	ADRIANA MARIA ACERO	30/09/13 00:58	ADRIANA MARIA ACERO	52754460	7:13:00	0:08:00	ESTACIÓN TMCL 100	5531	ENTIDAD PROMOTORA DE SALUD CONDOR SA ADMINISTRADORA DEL REGIMEN SUBSIDIADO	Subsidio	\$ 100.000	Desistimiento	Si
1328	GABRIEL ANFEL CORDOBA RODRIGUEZ	02/10/13 23:21	GABRIEL ANFEL CORDOBA RODRIGUEZ	1032371389	14:38:00	0:16:00	CL147 # 14 09	5531	CRUZ BLANCA EPS S.A	Contributivo	\$ 100.000	Desistimiento	Si
1329	LUNA SOFIA CONDE CUBILLOS	02/10/13 23:23	LUNA SOFIA CONDE CUBILLOS	1146685059	15:27:00	0:11:00	KR4 # 127A 13	5531	FAMISANAR LTDA.CAFAM - COLSUBSIDIO E.P.S.	Contributivo	\$ 100.000	Desistimiento	Si
1330	ESTEFANNY ALEXANDRA MORALES TORRES	02/10/13 23:48	ESTEFANNY ALEXANDRA MORALES TORRES	100571574	20:02:00	0:28:00	KR13 ESTE CL 97 A	5531	CAFESALUD MEDICINA PREPAGADA SA	Contributivo	\$ 100.000	Desistimiento	Si
1331	KEVIN ANDRES ROA AMAYA	17/09/13 10:10	KEVIN ANDRES ROA AMAYA	1016040004	7:50:00	0:06:00	CL81 KR 115	5530	SEGUROS DEL ESTADO	SOAT	\$ 100.000	Desistimiento	Si
1332	FABIO FERRO	17/09/13 10:54	FABIO FERRO	17016774	6:43:00	0:32:00	KR105 B # 131 47	5530	POLICIA NACIONAL	REGIMEN ESPECIAL	\$ 100.000	Desistimiento	Si
1333	EDWIN ROMERO	17/09/13 11:04	EDWIN ROMERO	1019044200	17:00:00	0:16:00	CL68 KR 105 C	5530	SEGUROS DEL ESTADO	SOAT	\$ 100.000	Desistimiento	Si
1334	NANCY BEJARANO	17/09/13 11:58	NANCY BEJARANO	1014222324	10:11:00	0:04:00	CL82 KR 102	5530	SEGUROS DE VIDA COLPATRIA SA	SOAT	\$ 100.000	Desistimiento	Si
1335	JORGE HERNANDO HUERTAS OLAYA	17/09/13 12:21	JORGE HERNANDO HUERTAS OLAYA	79500345	20:44:00	0:07:00	KR91 CL 99	5530	MUNDIAL DE SEGUROS	SOAT	\$ 100.000	Desistimiento	Si

1337	KEINER ANGEL BAQUERO	22/09/13 15:42	KEINER ANGEL BAQUERO	1019027266	17:06:00	0:15:00	CL142 KR 143 BIS	5530	SEGUROS DEL ESTADO	SOAT	\$ 100.000	Desistimiento	Si
1338	VICTOR HUGO DUARTE RODRIGUEZ	22/09/13 15:46	VICTOR HUGO DUARTE RODRIGUEZ	4136677	18:14:00	0:13:00	CL131 # 93B 24	5530	CRUZ BLANCA EPS S.A	Contributivo	\$ 100.000	Desistimiento	Si
1339	MICHEL MORENO FAJARDO	22/09/13 15:48	MICHEL MORENO FAJARDO	1005130427	19:50:00	0:12:00	KR147 # 129 20	5530	ENTIDAD PROMOTORA DE SALUD CONDOR SA ADMINISTRADORA DEL REGIMEN SUBSIDIADO	Subsidio	\$ 100.000	Desistimiento	Si
1340	GLORIA AMPARO CHAVES URBINA	22/09/13 15:50	GLORIA AMPARO CHAVES URBINA	52561415	21:04:00	0:10:00	CL152 # 116 21	5530	ALIANSA SALUD ENTIDAD PROMOTORA DE SALUD S A	Contributivo	\$ 100.000	Fallecido	Si
1341	JOTIN CORREDOR	22/09/13 16:13	JOTIN CORREDOR	80792209	6:45:00	0:20:00	CL76 # 83A 22	5530	LIBERTY SEGUROS S.A	SOAT	\$ 100.000	Desistimiento	Si
1342	CAMILO GARCIA MAHECHA	22/09/13 16:18	CAMILO GARCIA MAHECHA	19415530	13:35:00	0:18:00	KR71 D # 64C 05	5530	SALUDCOOP EPS	Contributivo	\$ 100.000	Desistimiento	Si
1343	LEIDY JOHANA LOPEZ GARCIA	22/09/13 16:23	LEIDY JOHANA LOPEZ GARCIA	10537792810	18:53:00	0:05:00	AVCIUDAD DE CALI CON 70	5530	QBE SEGUROS	SOAT	\$ 100.000	Desistimiento	Si
1344	ISIDRO CARDENAS LOPEZ	28/09/13 12:25	ISIDRO CARDENAS LOPEZ	17119303	18:33:00	0:12:00	KR84 BIS # 71 06	5530	SANITAS S.A. EPS	Contributivo	\$ 100.000	Fallecido	Si
1345	ANGELICA YULIETH CAMACHO	28/09/13 12:42	ANGELICA YULIETH CAMACHO	53052876	17:57:00	0:18:00	CL115 KR 50	5530	FOSYGA CONSORCIO SAYP 2011	SOAT	\$ 100.000	Desistimiento	Si

1346	CRISTHIAN CAMILO GALEANO	28/09/13 12:55	CRISTHIAN CAMILO GALEANO	1010454589	19:10:00	0:09:00	KR90 # 149 73	5530	CAJA DE PREVISION SOCIAL DE COMUNICACIONES CAPRECOM	Subsidia do	\$ 100.000	Desistimien to	No
1347	NEIDER CAMILO LEMUS BARRETO	28/09/13 12:57	NEIDER CAMILO LEMUS BARRETO	96100203682	19:59:00	0:08:00	KR98A CL 130	5530	FAMISANAR LTDA.CAFAM - COLSUBSIDIO E.P.S.	Contribu tivo	\$ 100.000	Desistimien to	Si
1348	GLORIA VARGAS GUZMAN	28/09/13 23:10	GLORIA VARGAS GUZMAN	35497308	7:39:00	0:01:00	KR111 CL 83 C	5530	SALUD TOTAL S.A. ENTIDAD PROMOTORA DE SALUD	Contribu tivo	\$ 100.000	Desistimien to	Si
1349	PETRONIO CASTILLA NOVOA	28/09/13 23:18	PETRONIO CASTILLA NOVOA	1033000	18:27:00	0:22:00	CL120 # 70 15	5530	FUERZAS MILITARES	REGIME N ESPECIAL	\$ 100.000	Desistimien to	Si
1350	ANGEL MARIA CARDENAS AYALA	28/09/13 23:34	ANGEL MARIA CARDENAS AYALA	52449	16:21:00	0:31:00	CL87 # 49A 82	5530	COMPENSAR EPS	Contribu tivo	\$ 100.000	Desistimien to	Si
1351	HAYDER SANTIAGO CAMARGO PEREZ	28/09/13 23:37	HAYDER SANTIAGO CAMARGO PEREZ	1031805491	17:59:00	0:20:00	KR88 A BIS CL 129	5530	SEGUROS DEL ESTADO	SOAT	\$ 100.000	Desistimien to	Si
1352	FREDDY CUELLAR ZAMBRANO	28/09/13 23:58	FREDDY CUELLAR ZAMBRANO	80197854	10:48:00	0:08:00	KR7 CL 141A	5530	QBE SEGUROS	SOAT	\$ 100.000	Desistimien to	Si
1353	KAROL PAOLA LOPEZ	29/09/13 00:19	KAROL PAOLA LOPEZ	52494589	18:48:00	0:16:00	KR55 CON 134	5530	MUNDIAL DE SEGUROS	SOAT	\$ 100.000	Desistimien to	Si
1354	MIGUEL ANGEL SARMIENTO DIAZ	29/09/13 00:26	MIGUEL ANGEL SARMIENTO DIAZ	171253	8:56:00	0:10:00	KR102 # 69 81	5530	NUEVA EMPRESA PROMOTORA DE SALUD S.A.	Contribu tivo	\$ 100.000	Desistimien to	Si

1355	EMMA CECILIA ORTIZ FANDIÑO	29/09/13 00:38	EMMA CECILIA ORTIZ FANDIÑO	23799022	0:22:00	0:09:00	KR90 BIS # 76 51	5530	CAFESALUD MEDICINA PREPAGADA SA	Contribu tivo	\$ 100.000	Desistimien to	Si
1356	MARIA LUISA FRANCO MUÑOZ	02/10/13 19:27	MARIA LUISA FRANCO MUÑOZ	41505837	14:14:00	0:22:00	CL86 # 69H 35	5530	ALIANSA ENTIDAD PROMOTORA DE SALUD S A	Contribu tivo	\$ 100.000	Desistimien to	Si
1357	ELMER JAVIER BAYONA LEMUS	02/10/13 19:37	ELMER JAVIER BAYONA LEMUS	88206439	20:29:00	0:17:00	CL53 KR 77 B	5530	POLICIA NACIONAL	REGIME N ESPECIAL	\$ 100.000	Desistimien to	Si
1360	JHON EDISON GUTIERREZ CRUZ	02/10/13 21:18	JHON EDISON GUTIERRE Z CRUZ	80804268	22:15:00	0:12:00	KR102 # 69 22	5530	CRUZ BLANCA EPS S.A	Contribu tivo	\$ 100.000	Desistimien to	Si
1361	JAIRO ALZATE SOTO	02/10/13 21:21	JAIRO ALZATE SOTO	17109451	0:09:00	0:10:00	CL86 # 95D 03	5530	NUEVA EMPRESA PROMOTORA DE SALUD S.A.	Contribu tivo	\$ 100.000	Desistimien to	Si
1366	MARIA LUISA URBINA PINZON	27/09/13 13:03	MARIA LUISA URBINA PINZON	20268867	13:08:00	0:17:00	KR110 B # 153 20 INT 19 APTO 103	5376	NUEVA EMPRESA PROMOTORA DE SALUD S.A.	Contribu tivo	\$ 100.000	Desistimien to	Si
1370	LUIS RODRIGUEZ	01/10/13 21:58	LUIS RODRIGUE Z	79625692	12:24:00	0:11:00	KR112 A BIS # 77A 30	5376	SALUDCOOP EPS	Contribu tivo	\$ 100.000	Desistimien to	Si
1371	EDGAR ORTIZ LOPEZ	01/10/13 22:10	EDGAR ORTIZ LOPEZ	1014197993	13:10:00	0:28:00	CL93 # 94 16	5376	ENTIDAD PROMOTORA DE SALUD CONDOR SA ADMINISTRAD ORA DEL REGIMEN SUBSIDIADO	Subsidia do	\$ 100.000	Desistimien to	Si
1372	JHON ARLEY PINZON BERMUDEZ	01/10/13 22:27	JHON ARLEY PINZON BERMUDE	1014181306	6:26:00	0:10:00	KR111 B AV MUTIS	5376	SEGUROS DE VIDA COLPATRIA SA	SOAT	\$ 100.000	Desistimien to	Si

			Z										
1373	IVAN ALFONSO LINARES ARIAS	01/10/13 22:42	IVAN ALFONSO LINARES ARIAS	1018418296	6:06:00	0:21:00	CL81 # 115 25 INT 17 APTO 304	5376	SALUDCOOP EPS	Contributivo	\$ 100.000	Desistimiento	Si
1374	MARIA CRISTINA MORERAS FAJARDO	01/10/13 22:45	MARIA CRISTINA MORERAS FAJARDO	52795085	11:11:00	0:05:00	CL89 # 95 64	5376	ENTIDAD PROMOTORA DE SALUD CONDOR SA ADMINISTRADORA DEL REGIMEN SUBSIDIADO	Subsidiado	\$ 100.000	Desistimiento	Si
1376	NATALIA DIAZ DE BELTRAN	01/10/13 22:56	NATALIA DIAZ DE BELTRAN	20161326	19:58:00	0:19:00	CL128 # 70C 35	5376	CAFESALUD MEDICINA PREPAGADA SA	Contributivo	\$ 100.000	Desistimiento	Si
1377	BERTHA AMPARO CARDENAS FORERO	01/10/13 23:16	BERTHA AMPARO CARDENAS FORERO	41769407	23:52:00	0:18:00	KR107 C # 76 86	5376	ENTIDAD PROMOTORA DE SALUD CONDOR SA ADMINISTRADORA DEL REGIMEN SUBSIDIADO	Subsidiado	\$ 100.000	Desistimiento	Si
1379	JOSE GIOVANNY MURCIA BERNAL	02/10/13 00:06	JOSE GIOVANNY MURCIA BERNAL	80199378	17:30:00	0:15:00	KR69 A # 64I 17	5376	SANITAS S.A. EPS	Contributivo	\$ 100.000	Desistimiento	Si
1380	ALEJANDRINA CEPEDA MONTAÑA	02/10/13 00:08	ALEJANDRINA CEPEDA MONTAÑA	39543106	18:35:00	0:15:00	CL74 A # 86 20	5376	CAFESALUD MEDICINA PREPAGADA SA	Contributivo	\$ 100.000	Desistimiento	Si

1381	ORFA CENED PEREZ DE ROJAS	12/09/13 18:54	ORFA CENED PEREZ DE ROJAS	22208374	18:20:00	0:26:00	KR23 # 71A 15	5925	FAMISANAR LTDA.CAFAM - COLSUBSIDIO E.P.S.	Contributivo	\$ 100.000	Desistimiento	Si
1382	JUAN DIEGO CORTES BOHORQUEZ	13/09/13 10:18	JUAN DIEGO CORTES BOHORQUEZ	98051752988	15:32:00	0:16:00	CL166 BIS # 54 C 08	5925	SALUDCOOP EPS	Contributivo	\$ 100.000	Desistimiento	Si
1387	JOSE TEODOLINDO GARZON GONZALEZ	18/09/13 10:44	JOSE TEODOLINDO GARZON GONZALEZ	17138281	9:35:00	0:31:00	CL133 # 157 50	5925	FAMISANAR LTDA.CAFAM - COLSUBSIDIO E.P.S.	Contributivo	\$ 100.000	Desistimiento	Si
1388	LUISA FERNANDA RAMIREZ CALVO	18/09/13 10:47	LUISA FERNANDA RAMIREZ CALVO		12:21:00	0:24:00	CL170 # 12 10	5925	COMPENSAR EPS	Contributivo	\$ 100.000	No Amerita traslado	Si
1389	LILIANA PATRICIA RUBIO SALCEDO	18/09/13 10:54	LILIANA PATRICIA RUBIO SALCEDO	53105393	17:35:00	0:10:00	CL159 # 56 75	5925	COMPENSAR EPS	Contributivo	\$ 100.000	Desistimiento	Si
1392	CARLOS ALFONSO CASTAÑEDA MENDIETA	18/09/13 11:25	CARLOS ALFONSO CASTAÑEDA MENDIETA	79370257	5:12:00	0:16:00	CL132 D # 104 03	5925	FAMISANAR LTDA.CAFAM - COLSUBSIDIO E.P.S.	Contributivo	\$ 100.000	Desistimiento	Si
1393	JAVIER CASTIBLANCO YARA	18/09/13 11:46	JAVIER CASTIBLANCO YARA	80755940	19:41:00	0:15:00	CL129 # 54 07	5925	QBE SEGUROS	SOAT	\$ 100.000	Desistimiento	Si
1394	ROBINSON J ESTEBAN ROCHA RINCON	18/09/13 11:52	ROBINSON J ESTEBAN ROCHA RINCON	1024523599	5:05:00	0:06:00	AVSUBA CON 100	5925	POLICIA NACIONAL	REGIMEN ESPECIAL	\$ 100.000	Desistimiento	Si
1395	NOHORA PANTOJA	24/09/13 13:31	NOHORA PANTOJA	31937798	11:03:00	0:01:00	CLCLUB ECOPEPETROL	5925	ECOPEPETROL	REGIMEN ESPECIAL	\$ 100.000	Desistimiento	Si

1396	LEIDY VIVIANA LOPEZ USAQUEN	24/09/13 23:51	LEIDY VIVIANA LOPEZ USAQUEN	1032400172	10:14:00	0:42:00	KR141 # 143B 36	5925	COMPENSAR EPS	Contributivo	\$ 100.000	Desistimiento	Si
1397	CAMILO ANDRES CORDOBA MOYA	24/09/13 23:53	CAMILO ANDRES CORDOBA MOYA	1018415220	12:57:00	0:11:00	AVSUBA TV 91	5925	SEGUROS DEL ESTADO	SOAT	\$ 100.000	Desistimiento	Si
1399	MARIA DE JESUS NOVA VELANDIA	27/09/13 15:09	MARIA DE JESUS NOVA VELANDIA	28416206	16:14:00	0:17:00	KR5 # 187 15 B 9 AP 202	5925	NUEVA EMPRESA PROMOTORA DE SALUD S.A.	Contributivo	\$ 100.000	Desistimiento	Si
1401	VICTOR JULIO PRADO GUTIERREZ	30/09/13 17:13	VICTOR JULIO PRADO GUTIERREZ	7440046	13:49:00	0:10:00	KR49 CL 134 B	5925	NUEVA EMPRESA PROMOTORA DE SALUD S.A.	Contributivo	\$ 100.000	Desistimiento	Si
1402	NELSON FERNEY LEGUIZAMON ESPITIA	30/09/13 19:32	NELSON FERNEY LEGUIZAMON ESPITIA	80242356	9:57:00	0:05:00	AVSUBA CON 116	5925	SEGUROS DE VIDA COLPATRIA SA	SOAT	\$ 100.000	Desistimiento	Si
1403	LINDA KATHERINE CASTAÑEDA	02/10/13 22:23	LINDA KATHERINE CASTAÑEDA	52803904	8:09:00	0:07:00	CL116 KR 70	5925	SEGUROS DEL ESTADO	SOAT	\$ 100.000	Desistimiento	Si
1404	OSCAR FERNANDO DIAZ FARFAN	02/10/13 22:26	OSCAR FERNANDO DIAZ FARFAN	74084811	10:19:00	0:14:00	CL103 KR 69 B	5925	SEGUROS DEL ESTADO	SOAT	\$ 100.000	Desistimiento	Si
1406	LINDON HECTOR RINCON HUERTAS	02/10/13 23:05	LINDON HECTOR RINCON HUERTAS	79428792	9:35:00	0:04:00	CL130 C KR 93A	5925	SEGUROS DEL ESTADO	SOAT	\$ 100.000	Desistimiento	Si
1407	HEIBERG JAVIER LOPEZ	13/10/13 17:12	HEIBERG JAVIER LOPEZ	1015430080	13:01:00	0:19:00	CL137 KR 58	5335	MUNDIAL DE SEGUROS	SOAT	\$ 100.000	Desistimiento	Si

1408	JUAN FELIPE BELTRAN	13/10/13 17:40	JUAN FELIPE BELTRAN	1073508047	17:30:00	0:08:00	CL8 KR 15	5335	FOSYGA CONSORCIO SAYP 2011	SOAT	\$ 100.000	Desistimiento	Si
1410	YURGEN STIVEN GARCIA RAMIREZ	13/10/13 17:50	YURGEN STIVEN GARCIA RAMIREZ	1110177375	8:48:00	0:05:00	CL140 KR 7	5335	FAMISANAR LTDA.CAFAM - COLSUBSIDIO E.P.S.	Contributivo	\$ 100.000	Desistimiento	Si
1411	NATALY CIFUENTES PARRA	13/10/13 17:56	NATALY CIFUENTES PARRA	24338271	12:48:00	0:19:00	CL131 A # 98A 53	5335	SANITAS S.A. EPS	Contributivo	\$ 100.000	Desistimiento	Si
1412	MARIA HILDA GIL	13/10/13 17:59	MARIA HILDA GIL	24211734	13:42:00	0:10:00	CL134 A # 54A 45	5335	SALUD TOTAL S.A. ENTIDAD PROMOTORA DE SALUD	Contributivo	\$ 100.000	Desistimiento	Si
1413	LUIS EMILIO LEON VARGAS	13/10/13 18:01	LUIS EMILIO LEON VARGAS	241080	14:44:00	0:23:00	CL167 # 3 55	5335	NUEVA EMPRESA PROMOTORA DE SALUD S.A.	Contributivo	\$ 100.000	Desistimiento	Si
1415	BRUNO BONDI PAOLO MARIO CARMLO BENATO	13/10/13 18:22	BRUNO BONDI PAOLO MARIO CARMLO BENATO	79582292	9:18:00	0:07:00	AUTOPISTANO RTE CON 134	5335	FOSYGA CONSORCIO SAYP 2011	SOAT	\$ 100.000	Desistimiento	Si
1416	GINA MARCELA LEON GUALTEROS	13/10/13 18:29	GINA MARCELA LEON GUALTEROS	1069260541	14:54:00	0:19:00	AVBOYACA CON 170	5335	FAMISANAR LTDA.CAFAM - COLSUBSIDIO E.P.S.	Contributivo	\$ 100.000	Desistimiento	Si
1417	JOHATHAN LEE SUAREZ GARZON	13/10/13 18:38	JOHATHAN LEE SUAREZ GARZON	1032415775	10:55:00	0:02:00	AUTOPISTANO RTE CON 150	5335	SALUD TOTAL S.A. ENTIDAD PROMOTORA DE SALUD	Contributivo	\$ 100.000	Desistimiento	Si

1418	NIDIA GUEVARA SIERRA	13/10/13 18:40	NIDIA GUEVARA SIERRA	51694966	11:46:00	0:13:00	KR18 A # 103 91	5335	SANITAS S.A. EPS	Contributivo	\$ 100.000	Desistimiento	Si
1420	MARIA DEL CARMEN FRANCO	20/10/13 19:35	MARIA DEL CARMEN FRANCO	22771662	17:53:00	0:16:00	CL127 B BIS # 45 43	5335	FUERZAS MILITARES	REGIMEN ESPECIAL	\$ 100.000	No Amerita traslado	Si
1421	NORBERTO TORRES	20/10/13 19:47	NORBERTO TORRES	17061136	9:18:00	0:09:00	KR8 # 161 13	5335	NUEVA EMPRESA PROMOTORA DE SALUD S.A.	Contributivo	\$ 100.000	Desistimiento	Si
1423	JOSE JESUS GALLARDO	20/10/13 20:06	JOSE JESUS GALLARDO	1852361	10:08:00	0:03:00	CL150 KR 21	5335	SEGUROS DEL ESTADO	SOAT	\$ 100.000	Desistimiento	Si
1425	GERARDO SAAVEDRA REYES	20/10/13 20:11	GERARDO SAAVEDRA REYES	5576417	13:44:00	0:27:00	AUTOPISTANO RTE CON 200	5335	NUEVA EMPRESA PROMOTORA DE SALUD S.A.	Contributivo	\$ 100.000	Fallecido	Si
1429	SOFIA SOCHE DE GOMEZ	23/10/13 22:49	SOFIA SOCHE DE GOMEZ	20962524	14:32:00	0:08:00	KR55 G # 188 95	5335	CAFESALUD MEDICINA PREPAGADA SA	Contributivo	\$ 100.000	Desistimiento	Si
1431	MILLER ANDRES ACOSTA	24/10/13 09:24	MILLER ANDRES ACOSTA	1051211268	11:25:00	0:15:00	AUTOPISTANO RTE CL 215	5335	FOSYGA CONSORCIO SAYP 2011	SOAT	\$ 100.000	Desistimiento	Si
1434	ALIX ROSA QUINTERO	24/10/13 09:54	ALIX ROSA QUINTERO	37512870	20:12:00	0:04:00	CL145 KR 17	5335	SALUDCOOP EPS	Contributivo	\$ 100.000	Desistimiento	Si
1435	ALEXANDRA PATRICIA GOMEZ REINA	24/10/13 10:35	ALEXANDRA PATRICIA GOMEZ REINA	52110644	9:27:00	0:23:00	KR54 C # 146 16	5335	ALIANSALUD ENTIDAD PROMOTORA DE SALUD S A	Contributivo	\$ 100.000	Desistimiento	Si
1437	OLGA LUCIA MONTAÑEZ	24/10/13 10:46	OLGA LUCIA MONTAÑEZ	52830776	15:01:00	0:09:00	DG127 A # 7C 19	5335	SALUD TOTAL S.A. ENTIDAD PROMOTORA DE SALUD	Contributivo	\$ 100.000	Desistimiento	Si

1438	SAMARA ADRIANA GUTIERREZ GUTIERREZ	24/10/13 11:18	SAMARA ADRIANA GUTIERREZ GUTIERREZ	52265855	7:47:00	0:06:00	KR16 B # 159 27	5335	SANITAS S.A. EPS	Contributivo	\$ 100.000	No Amerita traslado	Si
1439	CRISTIAN ANDRES TORRES QUINTERO	24/10/13 11:31	CRISTIAN ANDRES TORRES QUINTERO	80881980	16:09:00	0:06:00	CL170 KR 54	5335	COMPENSAR EPS	Contributivo	\$ 100.000	Desistimiento	Si
1440	ANGEL MARIA VIVAS PALACIO	03/11/13 23:17	ANGEL MARIA VIVAS PALACIO	80729121	13:54:00	0:16:00	CL128 KR 49	5335	SEGUROS DEL ESTADO	SOAT	\$ 100.000	Desistimiento	Si
1441	MAYA CATALINA BECERRA LEAL	03/11/13 23:31	MAYA CATALINA BECERRA LEAL	1020789124	8:55:00	0:04:00	CL145 # 21 89	5335	NUEVA EMPRESA PROMOTORA DE SALUD S.A.	Contributivo	\$ 100.000	Desistimiento	Si
1442	VALERIA CASTRILLON	03/11/13 23:50	VALERIA CASTRILLON	1014880409	8:07:00	0:07:00	CL168 #51B 20	5335	LIBERTY SEGUROS S.A	SOAT	\$ 100.000	Desistimiento	Si
1444	GERTRUDIS ESCALANTE DE MALDONADO	03/11/13 23:55	GERTRUDIS ESCALANTE DE MALDONADO	20240744	11:52:00	0:15:00	CL121# 3A 20	5335	COLMEDICA EPS	Contributivo	\$ 100.000	Desistimiento	No
1445	OLGA MARIA NIÑO ZORRO	04/11/13 00:06	OLGA MARIA NIÑO ZORRO	51619443	19:27:00	0:04:00	CL146 # 17 98	5335	MEDICOS ASOCIADOS	Contributivo	\$ 100.000	Desistimiento	Si
1447	COSME GIOVANNY PEREZ GONZALEZ	04/11/13 12:30	COSME GIOVANNY PEREZ GONZALEZ	80870555	6:16:00	0:13:00	CL191 KR 8	5335	QBE SEGUROS	SOAT	\$ 100.000	Desistimiento	Si
1448	OSCAR ADNRES DUQUE OCAMPO	04/11/13 12:40	OSCAR ADNRES DUQUE OCAMPO	1056301614	14:04:00	0:02:00	AUTOPISTANO RTE CL 145V	5335	MUNDIAL DE SEGUROS	SOAT	\$ 100.000	Desistimiento	Si

1449	CAMILO ALEJANDRO MOLANO HERRERA	04/11/13 12:49	CAMILO ALEJANDRO MOLANO HERRERA	1026270736	18:25:00	0:12:00	KR7 CL 142	5335	SEGUROS DEL ESTADO	SOAT	\$ 100.000	Desistimiento	Si
1450	NICOLAS VILLAMIZAR	04/11/13 15:45	NICOLAS VILLAMIZAR	19262925	19:48:00	0:22:00	CL130 D KR 88 B	5335	SALUDCOOP EPS	Contributivo	\$ 100.000	No Amerita traslado	Si
1451	DIEGO FERNANDO ZAMORA OSPINA	04/11/13 15:47	DIEGO FERNANDO ZAMORA OSPINA	80207654	21:56:00	0:06:00	KR11 # 146 38	5335	ENTIDAD PROMOTORA DE SALUD CONDOR SA ADMINISTRADORA DEL REGIMEN SUBSIDIADO	Subsidio	\$ 100.000	Desistimiento	Si
1452	JOSE ARBEY VILLADA MARTINEZ		JOSE ARBEY VILLADA MARTINEZ	1056302125	14:04:00			5335	MUNDIAL DE SEGUROS	SOAT	\$ 100.000	Desistimiento	Si
1453	MARIA DEL PILAR HERRERA DIAZ		MARIA DEL PILAR HERRERA DIAZ	51808889	18:25:00			5335	SEGUROS DEL ESTADO	SOAT	\$ 100.000	Desistimiento	Si
1455	ISMAEL CUCAITA	04/11/13 16:16	ISMAEL CUCAITA	79483464	8:35:00	0:05:00	KR34 CON AUTOP NORTE	5335	FOSYGA CONSORCIO SAYP 2011	SOAT	\$ 100.000	Desistimiento	Si
1456	MARTHA SILVA	04/11/13 16:26	MARTHA SILVA	41375601	19:07:00	0:08:00	KR23 #137 62	5335	SANITAS S.A. EPS	Contributivo	\$ 100.000	Desistimiento	Si
1457	DUULIS RODRIGUEZ	04/11/13 16:33	DUULIS RODRIGUEZ	52522002	21:31:00	0:07:00	CL146 KR 117	5335	FAMISANAR LTDA.CAFAM - COLSUBSIDIO E.P.S.	Contributivo	\$ 100.000	Desistimiento	Si
1458	YESENIA ERAZO CERENO	04/11/13 16:37	YESENIA ERAZO CERENO	53069745	6:49:00	0:10:00	CL125 A KR 52	5335	SEGUROS DEL ESTADO	SOAT	\$ 100.000	Desistimiento	Si

1459	MARINA SOLANO BRAVO	04/11/13 16:42	MARINA SOLANO BRAVO	41448072	9:32:00	0:08:00	CL164 # 18 65	5335	SEGUROS DEL ESTADO	SOAT	\$ 100.000	Desistimiento	Si
1460	SAMUEL DAVID BOTERO JIMENEZ	04/11/13 16:51	SAMUEL DAVID BOTERO JIMENEZ	79840224	21:18:00	0:10:00	AVBOYACA CL 127	5335	SEGUROS DEL ESTADO	SOAT	\$ 100.000	Desistimiento	Si
1462	ALBERT MAURICIO RODRIGUEZ	16/10/13 14:41	ALBERT MAURICIO RODRIGUEZ	79975853	8:23:00	0:05:00	SIN DATO	5354	SEGUROS DEL ESTADO	SOAT	\$ 100.000	Desistimiento	Si
1463	JEFERSON BOTERO BERMUDEZ	16/10/13 14:44	JEFERSON BOTERO BERMUDEZ	1010206429	16:22:00	0:05:00	AUTOPISTASUR 53	5354	SEGUROS DEL ESTADO	SOAT	\$ 100.000	Desistimiento	Si
1464	MARGOTH TORO ROMERO	18/10/13 16:05	MARGOTH TORO ROMERO	52007888	13:41:00	0:14:00	CL17SUR 56	5354	SALUD TOTAL S.A. ENTIDAD PROMOTORA DE SALUD	Contributivo	\$ 100.000	No Amerita traslado	Si
1465	TEODORA GUZMAN DE MORENO	18/10/13 16:19	TEODORA GUZMAN DE MORENO	23960229	8:50:00	0:17:00	KR72 40SUR	5354	CAJA DE PREVISION SOCIAL DE COMUNICACIONES CAPRECOM	Subsidio	\$ 100.000	No Amerita traslado	Si
1468	PABLO MURCIA RAMIREZ	25/10/13 11:57	PABLO MURCIA RAMIREZ	19208656	11:34:00	0:11:00	KR78 38SUR	5354	EPS Y MEDICINA PREPAGADA SURAMERICANA S.A.	Contributivo	\$ 100.000	Desistimiento	Si
1470	DIANA CRISTINA TORRES	01/11/13 14:46	DIANA CRISTINA TORRES	1030528447	20:09:00	0:05:00		5354	COMPENSAR EPS	Contributivo	\$ 100.000	Desistimiento	Si
1471	GLADYS PEREZ GARZON	01/11/13 15:05	GLADYS PEREZ GARZON	95111510157	17:15:00	0:10:00	AK68 8SUR	5354	FAMISANAR LTDA.CAFAM - COLSUBSIDIO E.P.S.	Contributivo	\$ 100.000	No Amerita traslado	Si

1472	ANGELA NIEVES TAFUR	01/11/13 15:11	ANGELA NIEVES TAFUR	1007696144	18:30:00	0:08:00	KR102 56SUR	5354	CAJA DE PREVISION SOCIAL DE COMUNICACIONES CAPRECOM	Subsidia do	\$ 100.000	Desistimien to	Si
1474	MARISOL MARTINEZ BOTERO	01/11/13 15:20	MARISOL MARTINEZ BOTERO	51716165	8:17:00	0:05:00	KR41 18	5354	COMPENSAR EPS	Contribu tivo	\$ 100.000	Desistimien to	Si
1475	GILDARDO URBANO CAICEDO	06/11/13 09:26	GILDARDO URBANO CAICEDO	19155940	17:52:00	0:03:00	KR80 55SUR	5354	SALUD TOTAL S.A. ENTIDAD PROMOTORA DE SALUD	Contribu tivo	\$ 100.000	Desistimien to	Si
1476	CESAR OLARTE RUIZ	06/11/13 09:27	CESAR OLARTE RUIZ	80734898	7:45:00	0:15:00	CL56SUR 89	5354	SEGUROS DEL ESTADO	SOAT	\$ 100.000	Desistimien to	Si
1477	ALVARO AUGUSTO ROA	06/11/13 09:33	ALVARO AUGUSTO ROA		21:35:00	0:15:00	CL62SUR 82	5354	QBE SEGUROS	SOAT	\$ 100.000	Desistimien to	Si
1478	OMAR HERNANDEZ AMAYA	06/11/13 09:37	OMAR HERNANDEZ AMAYA	1030596149	8:14:00	0:21:00	KR98 69SUR	5354	CAJA DE PREVISION SOCIAL DE COMUNICACIONES CAPRECOM	Subsidia do	\$ 100.000	No Amerita traslado	Si
1479	RUBEN MARTINEZ SANCHEZ	06/11/13 09:38	RUBEN MARTINEZ SANCHEZ	1012344704	7:14:00	0:21:00	KR89 53SUR	5354	SURAMERICANA SEGUROS	SOAT	\$ 100.000	Desistimien to	Si
1480	NELSON MENDOZA LANCHEROS	06/11/13 09:40	NELSON MENDOZA LANCHEROS	7227186	15:50:00	0:20:00	AVCALI 38	5354	QBE SEGUROS	SOAT	\$ 100.000	Desistimien to	Si
1481	BLANCA DURAN MORALES	16/10/13 16:50	BLANCA DURAN MORALES	51821468	23:08:00	0:12:00	CL56SUR 78	5563	COMPENSAR EPS	Contribu tivo	\$ 100.000	Desistimien to	Si

1483	ANGIE MORENO HERNANDEZ	17/10/13 08:25	ANGIE MORENO HERNANDEZ	99012202934	16:50:00	0:14:00	CL54SUR 93	5563	FAMISANAR LTDA.CAFAM - COLSUBSIDIO E.P.S.	Contributivo	\$ 100.000	No Amerita traslado	Si
1488	DIANA MARYORI MATEUS	17/10/13 08:49	DIANA MARYORI MATEUS	53090679	11:14:00	0:13:00	CL72SUR 77	5563	FAMISANAR LTDA.CAFAM - COLSUBSIDIO E.P.S.	Contributivo	\$ 100.000	Desistimiento	Si
1489	GUILLERMO ANTONIO RODRIGUEZ	17/10/13 11:36	GUILLERMO ANTONIO RODRIGUEZ	17115529	9:33:00	0:07:00	DG64SUR 86	5563	FAMISANAR LTDA.CAFAM - COLSUBSIDIO E.P.S.	Contributivo	\$ 100.000	Desistimiento	Si
1490	GIOVANNY ALBERTO CASTELLANOS	21/10/13 15:50	GIOVANNY ALBERTO CASTELLANOS	1012379282	16:37:00	0:13:00	PORTAL TMAMERICAS	5563	SALUD TOTAL S.A. ENTIDAD PROMOTORA DE SALUD	Contributivo	\$ 100.000	No Amerita traslado	Si
1492	LEIDY PAOLA SUAREZ	28/10/13 11:13	LEIDY PAOLA SUAREZ	1022394456	16:06:00	0:19:00	KR88 33SUR	5563	COMPENSAR EPS	Contributivo	\$ 100.000	Desistimiento	Si
1493	NIKOLE REYES CRUZ	05/11/13 13:57	NIKOLE REYES CRUZ	1073381011	23:15:00	0:25:00	CL60SUR 82	5563	SALUDCOOP EPS	Contributivo	\$ 100.000	Desistimiento	Si
1494	JESUS ALBERTO GALINDO	05/11/13 14:07	JESUS ALBERTO GALINDO	80273933	1:27:00	0:15:00	KR82 64SUR	5563	NUEVA EMPRESA PROMOTORA DE SALUD S.A.	Contributivo	\$ 100.000	Desistimiento	Si
1496	JHON MERCHAN SIERRA	05/11/13 14:16	JHON MERCHAN SIERRA	79993325	17:50:00	0:43:00	ESTACIÓN TMTINTAL	5563	FOSYGA CONSORCIO SAYP 2011	SOAT	\$ 100.000	Desistimiento	Si
1499	FRANCISCO ISAZA TRUJILLO	05/11/13 14:26	FRANCISCO ISAZA TRUJILLO	1249371	14:00:00	0:18:00	TV86 65SUR	5563	NUEVA EMPRESA PROMOTORA DE SALUD S.A.	Contributivo	\$ 100.000	Desistimiento	Si
1500	ALBA LUCIA MARIN	05/11/13 14:27	ALBA LUCIA MARIN	52753731	15:30:00	0:05:00	CL59SUR 77	5563	SEGUROS DEL ESTADO	SOAT	\$ 100.000	Desistimiento	Si

1501	SANDRA GUEVARA CERGUERA	05/11/13 14:29	SANDRA GUEVARA CERGUERA	1010176527	16:29:00	0:15:00	CL57SUR 51	5563	CAFESALUD MEDICINA PREPAGADA SA	Contributivo	\$ 100.000	No Amerita traslado	Si
1502	DOLORES CABALLERO	05/11/13 14:32	DOLORES CABALLERO	24160042	23:40:00	0:05:00	CL55SUR 98	5563	CAJA DE PREVISION SOCIAL DE COMUNICACIONES CAPRECOM	Subsidio	\$ 100.000	Desistimiento	Si
1506	EMILY BERNAL FIERRO	22/10/13 12:27	EMILY BERNAL FIERRO	1025543021	17:50:00	0:05:00	TV56 31SUR	5273	SEGUROS DEL ESTADO	SOAT	\$ 100.000	No Amerita traslado	Si
1507	HASBLEIDY GUERRERO	22/10/13 14:23	HASBLEIDY GUERRERO	52860029	15:55:00	0:05:00	KR11 56SUR	5273	SURAMERICANA SEGUROS	SOAT	\$ 100.000	Desistimiento	Si
1508	SANDRA ROJAS FONSECA	22/10/13 14:36	SANDRA ROJAS FONSECA	1030617635	22:10:00	0:05:00	SIN DATO	5273	NUEVA EMPRESA PROMOTORA DE SALUD S.A.	Contributivo	\$ 100.000	Desistimiento	Si
1509	GERMAN GARZON MANCIPE	22/10/13 14:51	GERMAN GARZON MANCIPE	19353306	14:51:00	0:14:00	KR55 46SUR	5273	COMPENSAR EPS	Contributivo	\$ 100.000	Desistimiento	Si
1510	EDWARD HUERTAS MORENO	30/10/13 12:59	EDWARD HUERTAS MORENO	1010161642	17:52:00	0:07:00	SIN DATO	5273	SEGUROS DE VIDA COLPATRIA SA	SOAT	\$ 100.000	No Amerita traslado	Si
1514	DAIMER CONTRERAS OVIEDO	06/11/13 11:18	DAIMER CONTRERAS OVIEDO	1071428389	20:10:00	0:20:00	AVBOYACA	5273	SEGUROS DEL ESTADO	SOAT	\$ 100.000	Desistimiento	Si
1515	GIOVANNY CASTILLA	06/11/13 11:21	GIOVANNY CASTILLA	13590438	12:30:00	0:05:00	SIN DATO	5273	SEGUROS DEL ESTADO	SOAT	\$ 100.000	Desistimiento	Si

1516	FABIO OSORIO MASETON	06/11/13 11:24	FABIO OSORIO MASETON	80744387	21:04:00	0:20:00	KR15 54SUR	5273	CAJA DE COMPENSACION FAMILIAR DE CUNDINAMARCA COMFACUNDI ARS UNICAJAS COMFACUNDI	Subsidio	\$ 100.000	Desistimiento	Si
1517	MICHAEL FAJARDO BOHORQUEZ	06/11/13 11:30	MICHAEL FAJARDO BOHORQUEZ	1016018102	8:00:00	0:05:00	SIN DATO	5273	SEGUROS DE VIDA COLPATRIA SA	SOAT	\$ 100.000	Desistimiento	Si
1519	FREDY MORALES ALZA	06/11/13 11:39	FREDY MORALES ALZA	79925788	17:09:00	0:21:00	PUENTE SEVILLANA	5273	FOSYGA CONSORCIO SAYP 2011	SOAT	\$ 100.000	Desistimiento	Si
1520	REINALDO ROJAS SANCHEZ	06/11/13 11:42	REINALDO ROJAS SANCHEZ	1022940962	17:10:00	0:21:00	PUENTE SEVILLANA	5273	SEGUROS DE VIDA COLPATRIA SA	SOAT	\$ 100.000	Desistimiento	Si
1521	EDUARDO AYA CANTOR	06/11/13 11:54	EDUARDO AYA CANTOR	96020502468	19:03:00	0:05:00	CL49SUR 26	5273	SEGUROS DE VIDA COLPATRIA SA	SOAT	\$ 100.000	Desistimiento	Si
1522	KEVIN DANIEL SACRISTAN	06/11/13 11:57	KEVIN DANIEL SACRISTAN	1031123908	20:39:00	0:16:00	DG40SUR 27	5273	SEGUROS DE VIDA COLPATRIA SA	SOAT	\$ 100.000	Desistimiento	Si
1523	BERTHA BEJARANO GARZON	21/10/13 16:04	BERTHA BEJARANO GARZON	23267817	16:06:00	0:05:00	AV1 MAYO 51	5353	SALUDCOOP EPS	Contributivo	\$ 100.000	Fallecido	Si
1524	CRISTIAN TAPIAS PACHECO	21/10/13 16:11	CRISTIAN TAPIAS PACHECO	1006089185	16:46:00	0:22:00	KR77 45SUR	5353	CAFESALUD MEDICINA PREPAGADA SA	Contributivo	\$ 100.000	No Amerita traslado	Si
1525	JULIANA LOPEZ BELTRAN	21/10/13 16:18	JULIANA LOPEZ BELTRAN	1022322209	16:04:00	0:06:00	AVAMERICAS 54	5353	COMPENSAR EPS	Contributivo	\$ 100.000	Desistimiento	Si

1527	LUIS RODRIGUEZ GODOY	21/10/13 16:55	LUIS RODRIGUEZ GODOY	16793053	20:00:00	0:01:00	CL21SUR 68	5353	SEGUROS DE VIDA COLPATRIA SA	SOAT	\$ 100.000	Desistimiento	Si
1528	CLAUDIA CAMARGO PALACIOS	31/10/13 10:08	CLAUDIA CAMARGO PALACIOS	52882978	20:54:00	0:10:00	KR68 17SUR	5353	CRUZ BLANCA EPS S.A	Contributivo	\$ 100.000	No Amerita traslado	Si
1529	YESID PUYO CASTRO	31/10/13 10:22	YESID PUYO CASTRO	79840411	6:00:00	0:30:00	KR68 9SUR	5353	FOSYGA CONSORCIO SAYP 2011	SOAT	\$ 100.000	Desistimiento	Si
1530	MANUEL VARGAS DIAZ	31/10/13 10:31	MANUEL VARGAS DIAZ	1025537955	10:35:00	0:40:00	DG50SUR 33	5353	SALUD TOTAL S.A. ENTIDAD PROMOTORA DE SALUD	Contributivo	\$ 100.000	Desistimiento	Si
1531	LUZ BARRENO BLANCO	31/10/13 10:33	LUZ BARRENO BLANCO	51912113	15:30:00	0:15:00	PORTAL TMSUR	5353	SALUD TOTAL S.A. ENTIDAD PROMOTORA DE SALUD	Contributivo	\$ 100.000	Desistimiento	Si
1533	JHOAN GIRALDO BEDOYA	31/10/13 10:36	JHOAN GIRALDO BEDOYA	80213932	18:20:00	0:10:00	KR30 30SUR	5353	SALUD TOTAL S.A. ENTIDAD PROMOTORA DE SALUD	Contributivo	\$ 100.000	Desistimiento	Si
1534	MARCELO VANEGAS ARDILA	31/10/13 10:38	MARCELO VANEGAS ARDILA	3221342	18:30:00	0:10:00	CENTRO MAYOR	5353	SALUD TOTAL S.A. ENTIDAD PROMOTORA DE SALUD	Contributivo	\$ 100.000	Desistimiento	Si
1535	JEISON TORRES FUENTES	31/10/13 10:42	JEISON TORRES FUENTES	1015429956	0:46:00	0:32:00	CL18SUR 68	5353	COMPENSAR EPS	Contributivo	\$ 100.000	Desistimiento	Si
1536	MARTHA GARCIA HERRERA	06/11/13 12:28	MARTHA GARCIA HERRERA	35488566	16:00:00	0:05:00	KR68 40SUR	5353	CAFESALUD MEDICINA PREPAGADA SA	Contributivo	\$ 100.000	No Amerita traslado	Si
1538	ROSA OCHOA DE BERMEO	06/11/13 12:39	ROSA OCHOA DE BERMEO	26434423	11:40:00	0:15:00	TV52 1	5353	SALUDCOOP EPS	Contributivo	\$ 100.000	No Amerita traslado	Si

1540	VICTOR ROA ROA	22/10/13 08:27	VICTOR ROA ROA	2233867	18:25:00	0:13:00	CL27SUR 1	5440	CAJA DE PREVISION SOCIAL DE COMUNICACIONES CAPRECOM	Subsidio	\$ 100.000	Desistimiento	Si
1541	GLADYS PINTO VIUDA DE CASTILLO	22/10/13 08:34	GLADYS PINTO VIUDA DE CASTILLO	20317923	17:51:00	0:08:00	CL8 32	5440	COMPENSAR EPS	Contributivo	\$ 100.000	No Amerita traslado	Si
1542	GONZALO OSPINA MUNOZ	22/10/13 09:00	GONZALO OSPINA MUNOZ	19403876	22:15:00	0:05:00	KR41 8SUR	5440	FAMISANAR LTDA.CAFAM - COLSUBSIDIO E.P.S.	Contributivo	\$ 100.000	No Amerita traslado	Si
1543	CESAR GOMEZ AVELLANEDA	22/10/13 09:03	CESAR GOMEZ AVELLANEDA	79660094	20:40:00	0:21:00	DG44SUR 23	5440	MEDICOS ASOCIADOS	Contributivo	\$ 100.000	Desistimiento	Si
1544	CLAUDIA SANCHEZ DIAZ	22/10/13 09:23	CLAUDIA SANCHEZ DIAZ	51865997	23:38:00	0:02:00	DG52SUR 51	5440	FAMISANAR LTDA.CAFAM - COLSUBSIDIO E.P.S.	Contributivo	\$ 100.000	No Amerita traslado	Si
1545	DANIEL ROJAS VANEGAS	22/10/13 09:30	DANIEL ROJAS VANEGAS	79764043	11:30:00	0:25:00	KR23 44SUR	5440	CAFESALUD MEDICINA PREPAGADA SA	Contributivo	\$ 100.000	Desistimiento	Si
1548	CRISTIAN GOMEZ SILVA	06/11/13 09:51	CRISTIAN GOMEZ SILVA	80913378	20:21:00	0:05:00	KR30 38SUR	5440	La Previsora	SOAT	\$ 100.000	Desistimiento	Si
1549	MILTON CHIGUASQUE CANTOR	06/11/13 09:53	MILTON CHIGUASQUE CANTOR	80438197	16:50:00	0:17:00	KR18 48SUR	5440	LIBERTY SEGUROS S.A	SOAT	\$ 100.000	Desistimiento	Si
1550	WILLIAM AREVALO GALLEGU	06/11/13 10:04	WILLIAM AREVALO GALLEGU	1090428002	19:27:00	0:05:00	KR27 8SUR	5440	LIBERTY SEGUROS S.A	SOAT	\$ 100.000	Desistimiento	Si

1551	DIANA MILENA CALDERON	06/11/13 10:07	DIANA MILENA CALDERON	51946332	18:36:00	0:11:00	KR64 57SUR	5440	FAMISANAR LTDA.CAFAM - COLSUBSIDIO E.P.S.	Contributivo	\$ 100.000	Desistimiento	Si
1553	JHON PASTES CASTILLO	06/11/13 11:03	JHON PASTES CASTILLO	1081398415	14:35:00	0:06:00	AV1 MAYO 29	5440	SEGUROS DE VIDA COLPATRIA SA	SOAT	\$ 100.000	Desistimiento	Si
1555	LUISA HIGUERA	12/10/13 23:25	LUISA HIGUERA	1014206572	15:29:00	0:17:00	CL75 KR 96A	5376	SURAMERICAN A SEGUROS	SOAT	\$ 100.000	Desistimiento	Si
1556	HECTOR BELTRAN BEJARANO	12/10/13 23:27	HECTOR BELTRAN BEJARANO	19084895	17:51:00	0:07:00	KR120 # 70A 48	5376	ENTIDAD PROMOTORA DE SALUD CONDOR SA ADMINISTRADORA DEL REGIMEN SUBSIDIADO	Subsidio	\$ 100.000	Desistimiento	Si
1557	OMAR ANDRES SARMIENTO ROJAS	13/10/13 00:16	OMAR ANDRES SARMIENTO ROJAS	1019017637	7:00:00	0:14:00	KR111 CL 170	5376	SURAMERICAN A SEGUROS	SOAT	\$ 100.000	Desistimiento	Si
1558	ROSA ISABEL ANAYA MARTINEZ	13/10/13 00:56	ROSA ISABEL ANAYA MARTINEZ	1007588478	0:05:00	0:35:00	CL126 B # 118A 48	5376	ASOCIACION MUTUAL SER EMPRESA SOLIDARIA DE SALUD ARS	Subsidio	\$ 100.000	Desistimiento	Si
1559	CASIMIRA BELTRAN DE MENDEZ	13/10/13 11:29	CASIMIRA BELTRAN DE MENDEZ	20259808	23:53:00	0:17:00	CL70 # 69H 11	5376	FUERZAS MILITARES	REGIMEN ESPECIAL	\$ 100.000	Fallecido	Si
1561	WILSON ANDRES MOSQUERA HERRERA	19/10/13 20:49	WILSON ANDRES MOSQUERA HERRERA	79667757	14:56:00	0:11:00	KR112 A # 77A 30	5376	SALUD TOTAL S.A. ENTIDAD PROMOTORA DE SALUD	Contributivo	\$ 100.000	Desistimiento	Si

1562	OLGA LUCIA NARANJO	19/10/13 21:19	OLGA LUCIA NARANJO	39748248	20:04:00	0:25:00	KR101 B # 129C 51	5376	EPS Y MEDICINA PREPAGADA SURAMERICAN A S.A.	Contribu tivo	\$ 100.000	Desistimien to	Si
1563	WISTON SADOT DIAZ RESTREPO	19/10/13 21:28	WISTON SADOT DIAZ RESTREPO	19294915	21:15:00	0:14:00	KR113 # 83A 61 TORRE 7 AP 204	5376	COMPENSAR EPS	Contribu tivo	\$ 100.000	Fallecido	Si
1564	ANA MARIA GONZALEZ HUERTAS	28/10/13 15:02	ANA MARIA GONZALEZ HUERTAS	1016052594	4:57:00	0:39:00	KR102 # 76 21	5376	CRUZ BLANCA EPS S.A	Contribu tivo	\$ 100.000	Desistimien to	Si
1565	DEYANID FLOREZ MEDINA	28/10/13 21:41	DEYANID FLOREZ MEDINA	1005294009	22:31:00	0:13:00	KR92 CL 161	5376	COMPENSAR EPS	Contribu tivo	\$ 100.000	Desistimien to	Si
1566	JOSE HECTOR RUIZ ALMANZA	06/11/13 07:28	JOSE HECTOR RUIZ ALMANZA	2956367	5:00:00	0:20:00	KR72 A # 51 73	5376	CONVIDA	Subsidia do	\$ 100.000	Desistimien to	Si
1567	CONNIE CARDONA GRANADA	06/11/13 09:40	CONNIE CARDONA GRANADA	1022368899	7:29:00	0:14:00	TV95 68A 03	5376	CRUZ BLANCA EPS S.A	Contribu tivo	\$ 100.000	Desistimien to	Si
1569	CECILIA BUITRAGO GUEVARA	17/11/13 16:25	CECILIA BUITRAGO GUEVARA	41402593	10:24:00	0:25:00	KR22 A 68 15 SUR	5186	NUEVA EMPRESA PROMOTORA DE SALUD S.A.	Contribu tivo	\$ 100.000	Desistimien to	Si
1571	LUIS BOHORQUE Z	03/12/13 16:17	LUIS BOHORQU EZ	91233470	18:40:00	0:01:00	CL140 KR 9	5335	FUERZAS MILITARES	REGIME N ESPECIAL	\$ 100.000	Desistimien to	Si
1572	LUZ MARINA VELEZ ESCOBAR	03/12/13 16:29	LUZ MARINA VELEZ ESCOBAR	41915887	6:45:00	0:01:00	AUTOPISTANO RTE CON144	5335	FAMISANAR LTDA.CAFAM - COLSUBSIDIO E.P.S.	Contribu tivo	\$ 100.000	Desistimien to	Si
1573	OSCAR EDUARDO BOGOTA ACOSTA	03/12/13 16:34	OSCAR EDUARDO BOGOTA ACOSTA	79471762	10:55:00	0:13:00	CL145 # 52 26	5335	SALUD TOTAL S.A. ENTIDAD PROMOTORA DE SALUD	Contribu tivo	\$ 100.000	Desistimien to	Si

1574	MARLON EDUARDO GONZALEZ REINA	03/12/13 16:54	MARLON EDUARDO GONZALEZ REINA	1130625897	8:41:00	0:06:00	AUTOPISTANO RTE CON 134	5335	COOMEVA EPS	Contributivo	\$ 100.000	Desistimiento	Si
1575	MARIA LEONOR PEDREROS DE FORERO	03/12/13 17:04	MARIA LEONOR PEDREROS DE FORERO	51557931	20:12:00	0:23:00	CL145 # 57A 23	5335	Sin Dato	Contributivo	\$ 100.000	Desistimiento	Si
1576	ALVARO VERGARA LUQUE	25/11/13 23:03	ALVARO VERGARA LUQUE	19318024	10:07:00	0:13:00	CL135 A # 91 15 INT 313	5530	CAJA DE PREVISION SOCIAL DE COMUNICACIONES CAPRECOM	Subsidio	\$ 100.000	Desistimiento	Si
1577	ANGIE YAMILE GUZMAN ALFONSO	25/11/13 23:08	ANGIE YAMILE GUZMAN ALFONSO	1019058032	12:30:00	0:18:00	KR154 CON 130	5530	SOLIDARIA DE SALUD SOLSALUD ENTIDAD PROMOTORA DE SALUD DEL REGIMEN CONTRIBUTIVO O Y SUBSIDIADO SOLSALUD	Subsidio	\$ 100.000	Desistimiento	Si
1578	ALVARO PIRAZAN FAGUA	25/11/13 23:29	ALVARO PIRAZAN FAGUA	80188297	1:34:00	0:09:00	KR100 A # 130 C 21	5530	SALUD TOTAL S.A. ENTIDAD PROMOTORA DE SALUD	Contributivo	\$ 100.000	Desistimiento	Si
1579	HENRY JIMENEZ PRADA	26/11/13 14:11	HENRY JIMENEZ PRADA	79502510	9:43:00	0:11:00	DG86 A # 101 40	5530	COMPENSAR EPS	Contributivo	\$ 100.000	Desistimiento	Si
1580	NESTOR BAUTISTA BOHORQUEZ	26/11/13 15:12	NESTOR BAUTISTA BOHORQUEZ	19381076	17:58:00	0:25:00	TV90 F # 87A 28	5530	NUEVA EMPRESA PROMOTORA DE SALUD S.A.	Contributivo	\$ 100.000	Desistimiento	Si

1582	MARIA CASTRO DE SANCHEZ	26/11/13 21:20	MARIA CASTRO DE SANCHEZ	21053290	16:31:00	0:07:00	DG77 # 116 51 INT 13 APT 107	5530	COMPENSAR EPS	Contributivo	\$ 100.000	Desistimiento	Si
1583	MARIA STELLA JOYA ORTIZ	26/11/13 21:42	MARIA STELLA JOYA ORTIZ	23542569	3:38:00	0:12:00	KR99 H BIS # 91A 42	5530	SALUDCOOP EPS	Contributivo	\$ 100.000	Fallecido	Si
1584	LUIS ERNESTO ERAZO HERNANDEZ	26/11/13 22:41	LUIS ERNESTO ERAZO HERNANDEZ	79294364	7:29:00	0:15:00	CL150 A # 100 25	5530	SEGUROS DEL ESTADO	SOAT	\$ 100.000	Desistimiento	Si
1585	HENRY FABIAN TRIANA TORRES	26/11/13 23:11	HENRY FABIAN TRIANA TORRES	1014241009	0:24:00	0:08:00	KR102 CL 83	5530	SEGUROS DEL ESTADO	SOAT	\$ 100.000	Desistimiento	Si
1586	SANDRA MILENA GOMEZ VERA	27/11/13 07:56	SANDRA MILENA GOMEZ VERA	52918891	14:22:00	0:08:00	CL86 A # 111A 67	5530	CAJA DE PREVISION SOCIAL DE COMUNICACIONES CAPRECOM	Subsidio	\$ 100.000	Desistimiento	Si
1587	LUIS GUILLERMO ESCALANTE VARGAS	27/11/13 07:58	LUIS GUILLERMO ESCALANTE VARGAS	2334029	15:44:00	0:16:00	CL63 BIS KR 112	5530	COMPENSAR EPS	Contributivo	\$ 100.000	Desistimiento	Si
1588	JOSE NELSON GONZALEZ VASQUEZ	27/11/13 08:04	JOSE NELSON GONZALEZ VASQUEZ	4573704	21:21:00	0:26:00	KR94 G # 86A 26	5530	SALUD TOTAL S.A. ENTIDAD PROMOTORA DE SALUD	Contributivo	\$ 100.000	Desistimiento	Si
1589	ANA ELIZABETH CASTRO RAMIREZ	27/11/13 08:37	ANA ELIZABETH CASTRO RAMIREZ	52792530	20:55:00	0:10:00	CL76 BIS A # 94A 24	5530	FAMISANAR LTDA.CAFAM - COLSUBSIDIO E.P.S.	Contributivo	\$ 100.000	Desistimiento	Si

1591	JEISON FLOREZ GUERRERO	27/11/13 09:38	JEISON FLOREZ GUERRERO	1016046485	6:30:00	0:05:00	CL82 KR101	5530	SEGUROS DE VIDA COLPATRIA SA	SOAT	\$ 100.000	Desistimiento	Si
1592	ANDREA PAOLA RUGELES VILLAMIL	29/11/13 23:18	ANDREA PAOLA RUGELES VILLAMIL	1014211802	12:56:00	0:12:00	CL70 B # 111 85	5530	SALUDCOOP EPS	Contributivo	\$ 100.000	Desistimiento	Si
1593	DIANIS SALLAS HERNANDEZ	29/11/13 23:49	DIANIS SALLAS HERNANDEZ	52174733	5:47:00	0:05:00		5530	SALUDCOOP EPS	Contributivo	\$ 100.000	Desistimiento	Si
1594	JOHANA PATRICIA MUÑOZ BOLAÑO	29/11/13 23:58	JOHANA PATRICIA MUÑOZ BOLAÑO	96061908797	10:43:00	0:01:00	KR9 C 116	5530	ASMET SALUD ESS ASOCIACION MUTUAL LA ESPERANZA	Subsidio	\$ 100.000	No Amerita traslado	Si
1595	ROSA EDILIA PEREA RIASCOS	30/11/13 00:01	ROSA EDILIA PEREA RIASCOS	1004510568	10:05:00	0:01:00	KR9 CL 110	5530	CAJA DE PREVISION SOCIAL DE COMUNICACIONES CAPRECOM	Subsidio	\$ 100.000	Desistimiento	Si
1596	KEVIN MURCIA CAMACHO	30/11/13 00:04	KEVIN MURCIA CAMACHO	1005766755	14:04:00	0:03:00	KR9 CL 116	5530	ENTIDAD PROMOTORA DE SALUD CONDOR SA ADMINISTRADORA DEL REGIMEN SUBSIDIADO	Subsidio	\$ 100.000	Desistimiento	Si
1597	IDALY VACA CASTAÑEDA	30/11/13 00:10	IDALY VACA CASTAÑEDA	52105522	16:15:00	0:01:00	KR9 CL 116	5530	ENTIDAD PROMOTORA DE SALUD CONDOR SA ADMINISTRADORA DEL REGIMEN SUBSIDIADO	Subsidio	\$ 100.000	Desistimiento	Si

1599	CRISTIAN CAMILO GUEVARA ROCHA	30/11/13 01:15	CRISTIAN CAMILO GUEVARA ROCHA	1023884961	15:59:00	0:17:00	CL65 BIS # 88 84	5530	SALUD TOTAL S.A. ENTIDAD PROMOTORA DE SALUD	Contributivo	\$ 100.000	Desistimiento	Si
1600	ZULEIMA MARIA CALOS GODOY	30/11/13 01:22	ZULEIMA MARIA CALOS GODOY	1032447817	20:12:00	0:08:00	CL88 # 95G 15	5530	COMPENSAR EPS	Contributivo	\$ 100.000	Fallecido	Si
1601	DIEGO SEBASTIAN RUIZ	30/11/13 01:47	DIEGO SEBASTIAN RUIZ	101102142	12:31:00	0:12:00	CL80 KR 120	5530	NUEVA EMPRESA PROMOTORA DE SALUD S.A.	Contributivo	\$ 100.000	Desistimiento	Si
1602	ALCIRA RINCON DE GARCIA	30/11/13 01:51	ALCIRA RINCON DE GARCIA	20300375	13:23:00	0:07:00	CL80 KR 104	5530	NUEVA EMPRESA PROMOTORA DE SALUD S.A.	Contributivo	\$ 100.000	Desistimiento	Si
1605	EDISSON ENRIQUE MOLINA SANCHEZ	01/12/13 10:28	EDISSON ENRIQUE MOLINA SANCHEZ	1047389183	6:58:00	0:16:00	KR68 # 70A 28	5530	CAJA DE COMPENSACION FAMILIAR DE CARTAGENA	Subsidio	\$ 100.000	Desistimiento	Si
1606	JENNY PAOLA PEREZ BARRERA	01/12/13 10:45	JENNY PAOLA PEREZ BARRERA	1022366756	1:18:00	0:12:00	KR85 # 88 05	5530	SALUDCOOP EPS	Contributivo	\$ 100.000	Desistimiento	Si
1607	DANIEL ANDRES PARADA GARCIA	01/12/13 11:07	DANIEL ANDRES PARADA GARCIA	1030618712	1:17:00	0:09:00	AVCALI CON AV MUTIS	5530	FAMISANAR LTDA.CAFAM - COLSUBSIDIO E.P.S.	Contributivo	\$ 100.000	Desistimiento	Si
1614	MARIA DEL CARMEN BERRETO LOPEZ		MARIA DEL CARMEN BERRETO LOPEZ	20610984	9:56:00		CRA99 C NO 61 64	5354	NUEVA EMPRESA PROMOTORA DE SALUD S.A.	Contributivo	\$ 100.000	FALLIDO	
1615	JOSE LEONILDO SANABRIA TORRES		JOSE LEONILDO SANABRIA TORRES	54615	21:43:00		CALLE 63 SUR NO 82 B 52	5354	SANITAS S.A. EPS	Contributivo	\$ 100.000	FALLIDO	

1617	BLANCA ELENA RODRIGUEZ DELGADO	BLANCA ELENA RODRIGUEZ DELGADO	41369972	19:23:00		CALLE 66 NO 81 B 15	5563	FAMISANAR LTDA.CAFAM - COLSUBSIDIO E.P.S.	Contributivo	\$ 100.000	Desistimiento	Si
1619	JAVIER VERGARA MARTINEZ	JAVIER VERGARA MARTINEZ	79047382	4:41:00		CRA 73 M NO 06 35 SUR	5563	POLICIA NACIONAL	REGIMEN ESPECIAL	\$ 100.000	Desistimiento	Si
1620	LIZETH ANDREA GUTIERREZ MUÑOZ	LIZETH ANDREA GUTIERREZ MUÑOZ	1014736107	23:12:00		CRA 85 B NO 61 A 14 SUR	5563	SALUDCOOP EPS	Contributivo	\$ 100.000	Desistimiento	Si
1625	LUIS EDGAR COBO CLAVIJO	LUIS EDGAR COBO CLAVIJO	194285	1:04:00		CRA 77 L BIS NO 63 18 SUR	5563	CRUZ BLANCA EPS S.A	Contributivo	\$ 100.000	Desistimiento	Si
1627	CINDY VANESSA MARIN PULIDO	CINDY VANESSA MARIN PULIDO	1030658229	7:45:00		CALLE 70 A SUR NO 104 41	5563	FAMISANAR LTDA.CAFAM - COLSUBSIDIO E.P.S.	Contributivo	\$ 100.000	Desistimiento	Si
1628	HAYRON JENNY GUARNIZO TAPIERO	HAYRON JENNY GUARNIZO TAPIERO	93453834	21:23:00		CALLE 56 F NO 94 A 20	5563	EPS Y MEDICINA PREPAGADA SURAMERICANA S.A.	Contributivo	\$ 100.000	Desistimiento	Si
1633	IVAN BERNARDO GUERRERO	IVAN BERNARDO GUERRERO	80833137	15:01:00		CRA 72 H NO 38 D SUR	5563	SALUD TOTAL S.A. ENTIDAD PROMOTORA DE SALUD	Contributivo	\$ 100.000	Desistimiento	No
1634	MARIA TERESA CORTES	MARIA TERESA CORTES	39640818	18:45:00		CRA 89 B NO 50 20 SUR	5563	SEGUROS DEL ESTADO	SOAT	\$ 100.000	Desistimiento	No
1636	MARCELA ACOSTA CASTAÑEDA	MARCELA ACOSTA CASTAÑEDA	1069727953	12:44:00		CRA 102 A NO 56 F 34	5563	MEDICOS ASOCIADOS	Contributivo	\$ 100.000	Desistimiento	Si

1637	JOSE SAMUEL SABOGAL OROZCO		JOSE SAMUEL SABOGAL OROZCO	79350376	10:43:00		CRA 70 B NO 22 72	5353	FAMISANAR LTDA.CAFAM - COLSUBSIDIO E.P.S.	Contributivo	\$ 100.000	Desistimiento	Si
1638	NAIDICNEYA ROMERO	03/01/14 21:13	NAIDICNEYA ROMERO	65789895	6:58:00	0:02:00	CENTRO CIAL SANTA FE	5457	SANITAS S.A. EPS	Contributivo	\$ 100.000	Desistimiento	Si
1639	EDUARDO CONTRERAS CABRALES	20/12/13 00:58	EDUARDO CONTRERAS CABRALES	124479	17:35:00	0:05:00	CL116 # 47 A 60	5925	FUERZAS MILITARES	REGIMEN ESPECIAL	\$ 100.000	Fallecido	Si
1641	DIEGO MAURICIO OSORIO DAZA	11/12/13 21:52	DIEGO MAURICIO OSORIO DAZA	80757821	9:13:00	0:09:00	CL122 KR 19	5335	SEGUROS DEL ESTADO	SOAT	\$ 100.000	Desistimiento	Si
1644	ALEX FERNANDO CUETO PEREZ	17/12/13 11:42	ALEX FERNANDO CUETO PEREZ	80056405	6:16:00	0:09:00	KR8 A # 151 83 APTO 505	5335	EPS Y MEDICINA PREPAGADA SURAMERICANA S.A.	Contributivo	\$ 100.000	Desistimiento	Si
1645	CARMEN ELENA PACHON DE PACHECO	17/12/13 12:09	CARMEN ELENA PACHON DE PACHECO	20294640	15:44:00	0:10:00	KR18 #122 05	5335	MEDICOS ASOCIADOS	Contributivo	\$ 100.000	Desistimiento	Si
1646	IVAN FELIPE PARDO GONZALEZ	17/12/13 12:53	IVAN FELIPE PARDO GONZALEZ	1026261622	16:29:00	0:08:00	CL127 A KR 9	5335	SURAMERICANA SEGUROS	SOAT	\$ 100.000	Desistimiento	Si
1647	MARIANA DE JESUS BARRETO MC FARLAND	17/12/13 12:56	MARIANA DE JESUS BARRETO MC FARLAND	41717738	18:25:00	0:06:00	CL140 KR11	5335	SEGUROS DEL ESTADO	SOAT	\$ 100.000	Desistimiento	Si
1649	WILMER ALEJANDRO RODRIGUEZ ROZO	17/12/13 13:20	WILMER ALEJANDRO RODRIGUEZ ROZO	800134165	7:32:00	0:03:00	CL161 KR 8 C	5335	FAMISANAR LTDA.CAFAM - COLSUBSIDIO E.P.S.	Contributivo	\$ 100.000	Desistimiento	Si

1650	BRANDON YORY CASTRO ACHICANO I	17/12/13 14:28	BRANDON YORY CASTRO ACHICANO I	1020781723	14:12:00	0:06:00	CL157 C # 8C 27	5335	CRUZ BLANCA EPS S.A	Contributivo	\$ 100.000	Desistimiento	Si
1651	CECILIANO ROMERO CAMACHO	25/12/13 22:31	CECILIANO ROMERO CAMACHO	2918139	14:09:00	0:05:00	CL77 # 71 65	5335	MEDICOS ASOCIADOS	Contributivo	\$ 100.000	Desistimiento	Si
1652	DANIELA ALEJNDRA MENESES TORRES	25/12/13 22:39	DANIELA ALEJNDRA MENESES TORRES		20:19:00	0:07:00	CL106 KR 19	5335	COMPENSAR EPS	Contributivo	\$ 100.000	Desistimiento	Si
1653	JONATHAN ANGARITA HERNANDEZ	25/12/13 22:46	JONATHAN ANGARITA HERNANDEZ	1019018260	10:40:00	0:15:00	CL137 KR 58	5335	MUNDIAL DE SEGUROS	SOAT	\$ 100.000	Desistimiento	Si
1655	JHON FERRO	25/12/13 23:25	JHON FERRO	19312358	12:36:00	0:44:00	CL80 # 152 20	5335	CAFESALUD MEDICINA PREPAGADA SA	Contributivo	\$ 100.000	Desistimiento	Si
1656	YONATHAN ALVAREZ CASTAÑO	25/12/13 23:30	YONATHAN ALVAREZ CASTAÑO	1022948941	17:02:00	0:08:00	KR7 CL 153	5335	SEGUROS DEL ESTADO	SOAT	\$ 100.000	Desistimiento	Si
1657	LUZ DAYA ACEVEDO RICO	26/12/13 00:01	LUZ DAYA ACEVEDO RICO	41687068	18:55:00	0:11:00	CL155 # 76 10	5335	SANITAS S.A. EPS	Contributivo	\$ 100.000	Desistimiento	Si
1659	LUIS ANGEL RAMIREZ C	26/12/13 00:38	LUIS ANGEL RAMIREZ C	1070917247	17:01:00	1:06:00	CL140 KR 19	5335	FAMISANAR LTDA.CAFAM - COLSUBSIDIO E.P.S.	Contributivo	\$ 100.000	Desistimiento	Si
1660	LUIS LIBARDO ROJAS MARIN	26/12/13 10:48	LUIS LIBARDO ROJAS MARIN	1117498506	11:40:00	0:20:00	CL100 AV 19 SALUDCOOP	5335	SALUDCOOP EPS	Contributivo	\$ 100.000	INTERINSTITUCIONAL	No
1661	LIBIA ANDRE AVILA	26/12/13 10:51	LIBIA ANDRE	52334022	16:00:00	0:05:00	PORTAL TMCALLE 80	5335	SANITAS S.A. EPS	Contributivo	\$ 100.000	Desistimiento	Si

	GARCIA		AVILA GARCIA										
1662	CARMEN ROJAS RAMIREZ	26/12/13 10:59	CARMEN ROJAS RAMIREZ	20248252	6:53:00	0:22:00	CL136 # 98A 12	5335	CAJA DE PREVISION SOCIAL DE COMUNICACIONES CAPRECOM	Subsidio	\$ 100.000	Fallecido	Si
1663	ARQUIMEDES JIMENEZ CASTIBLANCO	26/12/13 11:11	ARQUIMEDES JIMENEZ CASTIBLANCO	3043547	20:50:00	0:13:00	KR12 A # 161 67	5335	FAMISANAR LTDA.CAFAM - COLSUBSIDIO E.P.S.	Contributivo	\$ 100.000	Desistimiento	Si
1666	CARLOS ADOLFO BERNAL NIÑO	03/01/14 02:17	CARLOS ADOLFO BERNAL NIÑO	80086305	17:45:00	0:06:00	CL163 KR 8 F	5335	FAMISANAR LTDA.CAFAM - COLSUBSIDIO E.P.S.	Contributivo	\$ 100.000	Desistimiento	Si
1667	MAURICIO BERMUDEZ URREGO	03/01/14 02:19	MAURICIO BERMUDEZ URREGO	79987019	17:45:00	0:06:00	CL163 KR 8 F	5335	CAJA DE PREVISION SOCIAL DE COMUNICACIONES CAPRECOM	Subsidio	\$ 100.000	Desistimiento	Si
1668	LUZ MARINA SANCHEZ MORALES	03/01/14 02:20	LUZ MARINA SANCHEZ MORALES	20369853	18:38:00	0:40:00	KR100 B # 129 29	5335	CAJA DE PREVISION SOCIAL DE COMUNICACIONES CAPRECOM	Subsidio	\$ 100.000	Desistimiento	Si
1669	CLAUDINA ROMERO DE AGUDELO	03/01/14 02:24	CLAUDINA ROMERO DE AGUDELO	20291573	7:18:00	0:06:00	KR11 # 138 48	5335	SANITAS S.A. EPS	Contributivo	\$ 100.000	Fallecido	Si
1670	DAVID ESTIVEN FONSECA MARIN	03/01/14 02:30	DAVID ESTIVEN FONSECA MARIN	1014228794	13:21:00	0:19:00	CL140 KR 13	5335	SURAMERICANA SEGUROS	SOAT	\$ 100.000	Desistimiento	Si

1671	STEFANIA PINZON VILLAMIL	03/01/14 02:36	STEFANIA PINZON VILLAMIL	1020729678	20:50:00	0:07:00	CL163 KR 184	5335	SURAMERICAN A SEGUROS	SOAT	\$ 100.000	Desistimiento	Si
1672	ANA RINCON SAENZ	03/01/14 15:43	ANA RINCON SAENZ	52502132	20:12:00	0:09:00	KR115 # 149C 30	5335	EPS Y MEDICINA PREPAGADA SURAMERICAN A S.A.	Contributivo	\$ 100.000	Desistimiento	Si
1673	KATERINE HENAO SALGADO	03/01/14 16:00	KATERINE HENAO SALGADO	1032406297	8:23:00	0:03:00	CL140 KR 10	5335	SEGUROS DEL ESTADO	SOAT	\$ 100.000	Desistimiento	Si
1674	MARIA CIVILINA RODRIGUEZ ROPERO	03/01/14 16:22	MARIA CIVILINA RODRIGUEZ ROPERO	24015740	21:27:00	0:04:00	CL145 A # 15 31	5335	SALUDCOOP EPS	Contributivo	\$ 100.000	Fallecido	Si
1675	GERMAN RODRIGUEZ IRIARTE	03/01/14 16:34	GERMAN RODRIGUEZ IRIARTE	8981260	10:11:00	0:12:00	CL170 KR 80	5335	SALUD TOTAL S.A. ENTIDAD PROMOTORA DE SALUD	Contributivo	\$ 100.000	Desistimiento	Si
1676	IVAN DAVID BEJARANO CELIS	03/01/14 16:40	IVAN DAVID BEJARANO CELIS	1019025459	20:21:00	0:08:00	KR58 B BIS # 130A 67	5335	COMPENSAR EPS	Contributivo	\$ 100.000	Desistimiento	Si
1677	ANGIE LORENA PINEDA VALBUENA	03/01/14 16:43	ANGIE LORENA PINEDA VALBUENA	1015457834	21:45:00	0:16:00	CL138 # 37 65	5335	NUEVA EMPRESA PROMOTORA DE SALUD S.A.	Contributivo	\$ 100.000	Desistimiento	Si
1678	MARIO GILBERTO CORREDOR ACERO	03/01/14 16:48	MARIO GILBERTO CORREDOR ACERO	3266241	11:06:00	0:05:00	CL155 B # 8C 10	5335	SALUDCOOP EPS	Contributivo	\$ 100.000	Desistimiento	Si
1679	CARLOS EDMUNDO OCHOA RICO	03/01/14 16:52	CARLOS EDMUNDO OCHOA RICO	6744587	18:22:00	0:03:00	KR16 # 134A 81 APTO 302	5335	COMPENSAR EPS	Contributivo	\$ 100.000	Desistimiento	Si

1680	JOHANA YALILA FAJARDO CASTRO	03/01/14 17:06	JOHANA YALILA FAJARDO CASTRO	52199328	14:17:00	0:10:00	CL193 KR 9	5335	QBE SEGUROS	SOAT	\$ 100.000	Desistimiento	Si
1682	ANDRES FELIPE VALDES	18/12/13 20:47	ANDRES FELIPE VALDES	1030617698	6:24:00	0:03:00	KR20# 64 SUR	5187	SEGUROS DEL ESTADO	SOAT	\$ 100.000	Desistimiento	Si
1683	JAVIER GARCIA	22/12/13 16:06	JAVIER GARCIA	1033683201	13:55:00	0:02:00	AVBOYACA CON 86 SUR	5187	SEGUROS DEL ESTADO	SOAT	\$ 100.000	Desistimiento	Si
1684	ALEJANDRA CACERES	23/12/13 17:59	ALEJANDRA CACERES	1000685688	18:39:00	0:04:00	KR17 I º 65 SUR	5187	SEGUROS DEL ESTADO	SOAT	\$ 100.000	Desistimiento	Si
1685	MARIA ARANGO CASTRO	23/12/13 18:34	MARIA ARANGO CASTRO	40085525	6:19:00	0:16:00	CL69 H º 48 C 17 SUR	5187	CRUZ BLANCA EPS S.A	Contributivo	\$ 100.000	Desistimiento	Si
1688	MARY YASLENY GIRONSA	28/12/13 16:07	MARY YASLENY GIRONSA	52460341	19:20:00	0:09:00	PORTAL TMPARQUE TUNAL	5187	ECOOPSOS	Subsidio	\$ 100.000	Desistimiento	Si
1689	ANTONIO JOSE OSORIO BERMUDEZ	28/12/13 18:38	ANTONIO JOSE OSORIO BERMUDEZ	1230376	10:03:00	0:10:00	CL65 SUR # 18 R -58	5187	NUEVA EMPRESA PROMOTORA DE SALUD S.A.	Contributivo	\$ 100.000	Fallecido	Si
1690	LAURA RAMIREZ	29/12/13 08:38	LAURA RAMIREZ	1031154349	20:35:00	0:05:00	AVVILLAVICEN CIO º 44 SUR	5187	SEGUROS DEL ESTADO	SOAT	\$ 100.000	Desistimiento	Si
1692	JOSE CUBILLO DIMATE	30/12/13 18:59	JOSE CUBILLO DIMATE	80895586	19:28:00	0:01:00	KR20 A º 61 B 27 SUR	5187	SEGUROS DEL ESTADO	SOAT	\$ 100.000	Desistimiento	Si
1693	PAOLA BERNAL NOVOA	30/12/13 19:12	PAOLA BERNAL NOVOA	1031150519	3:52:00	0:20:00	DG72 F º 33-78	5187	EPS Y MEDICINA PREPAGADA SURAMERICAN A S.A.	Contributivo	\$ 100.000	Desistimiento	Si

1696	JOSE DUVAN RAMIREZ SOCHE	30/12/13 19:41	JOSE DUVAN RAMIREZ SOCHE	19246238	16:58:00	0:19:00	CL57 G SUR 71 C 50	5187	FAMISANAR LTDA.CAFAM - COLSUBSIDIO E.P.S.	Contributivo	\$ 100.000	Desistimiento	Si
1697	JOSE GUTIERREZ	05/01/14 17:13	JOSE GUTIERREZ	998971	3:50:00	0:05:00	KR45A # 70C 51 SUR	5187	NUEVA EMPRESA PROMOTORA DE SALUD S.A.	Contributivo	\$ 100.000	Fallecido	Si
1698	MARILUZ BVUSTOS HERMNANDEZ	05/01/14 17:30	MARILUZ BVUSTOS HERMNANDEZ	26552466	16:00:00	0:13:00	TV50#68F - 58	5187	CAPRECOM	Subsidiado	\$ 100.000	Desistimiento	Si
1701	RODULFO VARGAS PEREZ	22/12/13 23:04	RODULFO VARGAS PEREZ	4435777	14:25:00	0:21:00	CL64 H BIS # 85 29 PISO 2	5530	ENTIDAD PROMOTORA DE SALUD CONDOR SA ADMINISTRADORA DEL REGIMEN SUBSIDIADO	Subsidiado	\$ 100.000	Desistimiento	Si
1702	NATIVIDAD ORTIZ CRUZ	22/12/13 23:25	NATIVIDAD ORTIZ CRUZ	41371360	8:34:00	0:08:00	CL87 # 95F 43 APTO 307	5530	FAMISANAR LTDA.CAFAM - COLSUBSIDIO E.P.S.	Contributivo	\$ 100.000	Fallecido	Si
1703	ALEXIS DAVID RODRIGUEZ MEJIA	22/12/13 23:45	ALEXIS DAVID RODRIGUEZ MEJIA	1010166068	6:49:00	0:11:00	DG77 BIS TV 114 A	5530	FUERZAS MILITARES	REGIMEN ESPECIAL	\$ 100.000	Desistimiento	Si
1705	CESAR LEONARDO SARMIENTO RAMIREZ	23/12/13 00:23	CESAR LEONARDO SARMIENTO RAMIREZ	80086390	18:48:00	0:08:00	CL80 KR 114	5530	SANITAS S.A. EPS	Contributivo	\$ 100.000	Desistimiento	Si
1706	AMPARO RIAÑO VDA DE AVILA	23/12/13 00:46	AMPARO RIAÑO VDA DE AVILA	20721910	17:18:00	0:10:00	KR69 A # 64F 03	5530	NUEVA EMPRESA PROMOTORA DE SALUD S.A.	Contributivo	\$ 100.000	Desistimiento	Si

1707	RUBY ESPERANZA SANCHEZ DIAZ	23/12/13 00:49	RUBY ESPERANZA SANCHEZ DIAZ	1018437911	21:34:00	0:18:00	CL83 # 95 D 04	5530	SANITAS S.A. EPS	Contributivo	\$ 100.000	Desistimiento	Si
1709	JAIME ARTURO PULIDO ROMERO	27/12/13 11:56	JAIME ARTURO PULIDO ROMERO	79494729	21:50:00	0:12:00	KR112 F # 72C 03 INT 2 APTO 204	5530	COMPENSAR EPS	Contributivo	\$ 100.000	Desistimiento	Si
1710	MARIA ANGELICA MEDINA GUEVARA	28/12/13 00:41	MARIA ANGELICA MEDINA GUEVARA	96101509955	14:31:00	0:08:00	KR104 CL 141	5530	SEGUROS DEL ESTADO	SOAT	\$ 100.000	Desistimiento	Si
1711	FREDDY ALEXANDER SANCHEZ GONZALEZ	28/12/13 12:12	FREDDY ALEXANDER SANCHEZ GONZALEZ	1014216656	20:13:00	0:12:00	CL63 KR 104	5530	SEGUROS DEL ESTADO	SOAT	\$ 100.000	Desistimiento	Si
1712	EDWAR JAMES GONZALEZ SUAREZ	28/12/13 19:48	EDWAR JAMES GONZALEZ SUAREZ	1015433659	13:19:00	0:06:00	CL68 # 100 23	5530	QBE SEGUROS	SOAT	\$ 100.000	Desistimiento	Si
1713	JAIME YOANY BUSTOS MERCHAN	28/12/13 20:13	JAIME YOANY BUSTOS MERCHAN	80771571	21:30:00	0:12:00	CL72 A BIS #90 68	5530	PIJAOS SALUD EPSI	Subsidio	\$ 100.000	Desistimiento	Si
1714	MANUEL ANTONIO PIRANEQUE PINEDA	28/12/13 21:02	MANUEL ANTONIO PIRANEQUE PINEDA	53821	7:01:00	0:11:00	KR111 B # 72C 24	5530	Sin Dato	Contributivo	\$ 100.000	Fallecido	Si
1715	LILI BELTRAN GARZON	03/01/14 23:33	LILI BELTRAN GARZON	51780485	11:29:00	0:04:00	KR101 # 82 53	5530	NUEVA EMPRESA PROMOTORA DE SALUD S.A.	Contributivo	\$ 100.000	Desistimiento	Si

1716	DORIS RODRIGUEZ ORTIZ	13/12/13 21:09	DORIS RODRIGUEZ ORTIZ	51948479	7:37:00	0:18:00	CL74 A # 62 04	5534	ALIANSA ENTIDAD PROMOTORA DE SALUD S A	Contributivo	\$ 100.000	Desistimiento	Si
1717	DAVID ANTONIO LEYTON GUEVARA	13/12/13 21:24	DAVID ANTONIO LEYTON GUEVARA	9610009769	15:10:00	0:05:00	KR71 CL 101	5534	SALUD TOTAL S.A. ENTIDAD PROMOTORA DE SALUD	Contributivo	\$ 100.000	Desistimiento	Si
1718	FERNANDO RESTREPO VALBUENA	13/12/13 22:18	FERNANDO RESTREPO VALBUENA	80041967	10:31:00	0:08:00	KR11 CL 94	5534	CAFESALUD MEDICINA PREPAGADA SA	Contributivo	\$ 100.000	Desistimiento	Si
1719	ANGIE SOFIA SALCEDO GARCIA	15/12/13 22:57	ANGIE SOFIA SALCEDO GARCIA	1000384278	8:42:00	0:36:00	KR100 CL 137	5534	SURAMERICANA SEGUROS	SOAT	\$ 100.000	Desistimiento	Si
1720	RICARDO RIVERA LANCHEROS	15/12/13 23:45	RICARDO RIVERA LANCHEROS	1015404286	23:23:00	0:08:00	CL77 KR 9	5534	SEGUROS DEL ESTADO	SOAT	\$ 100.000	Desistimiento	Si
1721	CARMEN NENA CONDE DE MUTIS	16/12/13 00:37	CARMEN NENA CONDE DE MUTIS	20215019	23:28:00	0:08:00	CL118 # 16 93	5534	SANITAS S.A. EPS	Contributivo	\$ 100.000	Desistimiento	Si
1723	JOSE JULIAN CUARTAS DUARTE	29/12/13 18:46	JOSE JULIAN CUARTAS DUARTE	93410476	7:31:00	0:13:00	CL109 K 19	5534	SEGUROS DEL ESTADO	SOAT	\$ 100.000	Desistimiento	Si
1724	CRAULY ARLEY REYES CAVANZO	29/12/13 18:48	CRAULY ARLEY REYES CAVANZO	80112030	8:07:00	0:08:00	CL100 KR 19	5534	MUNDIAL DE SEGUROS	SOAT	\$ 100.000	Desistimiento	Si
1725	GLORIA STELLA BACHILLER LOPEZ	29/12/13 19:47	GLORIA STELLA BACHILLER LOPEZ	41738241	21:22:00	0:16:00	KR11 A # 144 43	5534	SALUDCOOP EPS	Contributivo	\$ 100.000	Desistimiento	Si

1727	MAICOL LIBARDO MENDEZ MORENO	29/12/13 20:37	MAICOL LIBARDO MENDEZ MORENO	1019072331	11:04:00	0:15:00	AVSUBA CON 80	5534	SEGUROS DEL ESTADO	SOAT	\$ 100.000	Desistimiento	Si
1728	JOSE ERIBERTO TIBADUIZA ZARABANDA	29/12/13 20:46	JOSE ERIBERTO TIBADUIZA ZARABANDA	74085675	14:34:00	0:02:00	CL134 KR 7 B	5534	SEGUROS DEL ESTADO	SOAT	\$ 100.000	Desistimiento	Si
1729	ANA CECILIA PINZON DE NIETO	29/12/13 21:19	ANA CECILIA PINZON DE NIETO	20308223	21:11:00	0:24:00	CL129 B # 97 91	5534	NUEVA EMPRESA PROMOTORA DE SALUD S.A.	Contributivo	\$ 100.000	Desistimiento	Si
1730	BEATRIZ ADALGIZA TORRES ALAYON	29/12/13 22:50	BEATRIZ ADALGIZA TORRES ALAYON	516615981	13:10:00	0:05:00	CL100 # 19 80 APTO 201	5534	COMPENSAR EPS	Contributivo	\$ 100.000	Fallecido	Si
1731	JOSE LUIS BRAVO LOPEZ	29/12/13 22:55	JOSE LUIS BRAVO LOPEZ	80829189	18:55:00	0:14:00	CL108 KR 45	5534	SURAMERICANA SEGUROS	SOAT	\$ 100.000	Desistimiento	Si
1732	JOSE DOMINGO CADENA CAMPOS	01/01/14 19:12	JOSE DOMINGO CADENA CAMPOS	2702033	19:44:00	0:16:00	CL1 # 73D 67	5340	FUERZAS MILITARES	REGIMEN ESPECIAL	\$ 100.000	Desistimiento	Si
1733	WILMER ALEJANDRO PEÑA RICO	01/01/14 19:27	WILMER ALEJANDRO PEÑA RICO	7321518	15:57:00	0:07:00	CL13 KR 65	5340	SURAMERICANA SEGUROS	SOAT	\$ 100.000	Desistimiento	Si
1734	JAVIER ALEJANDRO TORRES GUTIERREZ	01/01/14 19:44	JAVIER ALEJANDRO TORRES GUTIERREZ	1032426314	21:29:00	0:09:00	CL80 KR 25	5340	SEGUROS DEL ESTADO	SOAT	\$ 100.000	Desistimiento	Si
1735	DANIEL ALEJANDRO NICOLAS LOPEZ DIAZ	01/01/14 23:44	DANIEL ALEJANDRO NICOLAS LOPEZ DIAZ	1000793528	20:06:00	0:01:00	CENTRO COMERCIAL CIPREZ	5340	COLMEDICA EPS	Contributivo	\$ 100.000	Desistimiento	Si

1736	LUZ RUBY FORERO BEJARANO	02/01/14 00:08	LUZ RUBY FORERO BEJARANO	52088795	20:59:00	0:10:00	KR30 CL 3	5340	CRUZ BLANCA EPS S.A	Contributivo	\$ 100.000	Desistimiento	Si
1737	ANGELICA MARIA MENDOZA PARDO	02/01/14 13:31	ANGELICA MARIA MENDOZA PARDO	1019047556	9:07:00	0:19:00	KR11 CL 81	5505	COMPENSAR EPS	Contributivo	\$ 100.000	Desistimiento	Si
1738	SEBASTIAN AMADEO TAMAYO PACHECO	02/01/14 14:00	SEBASTIAN AMADEO TAMAYO PACHECO	97022014548	0:40:00	0:11:00	KR5 # 75 45	5505	SANITAS S.A. EPS	Contributivo	\$ 100.000	Desistimiento	Si
1739	ANDRES EDUARDO GRUOSSO FERREROSA	02/01/14 14:16	ANDRES EDUARDO GRUOSSO FERREROSA	14697652	6:29:00	0:07:00	CL63 KR 50	5505	SEGUROS DEL ESTADO	SOAT	\$ 100.000	Desistimiento	Si
1740	ISABEL CONCEPCION CASTILLO DE ESCORCIA	02/01/14 14:26	ISABEL CONCEPCION CASTILLO DE ESCORCIA	24902620	20:24:00	0:07:00	CL63 B # 16 62	5505	FAMISANAR LTDA.CAFAM - COLSUBSIDIO E.P.S.	Contributivo	\$ 100.000	Desistimiento	Si
1741	RUDDY CORTES	02/01/14 14:30	RUDDY CORTES	79421193	23:19:00	0:09:00	CL61 # 9A 21	5505	SANITAS S.A. EPS	Contributivo	\$ 100.000	Desistimiento	Si
1742	RAFAEL CABALLERO HERNANDEZ	02/01/14 14:32	RAFAEL CABALLERO HERNANDEZ	309265	0:04:00	0:18:00	CL93 A # 13 25	5505	ALIANSA LUD ENTIDAD PROMOTORA DE SALUD S A	Contributivo	\$ 100.000	Desistimiento	Si
1743	RICARDO PORRAS LOPEZ	02/01/14 14:45	RICARDO PORRAS LOPEZ	79298041	1:02:00	0:16:00	KR62 # 64 75	5505	FAMISANAR LTDA.CAFAM - COLSUBSIDIO E.P.S.	Contributivo	\$ 100.000	Desistimiento	Si
1744	NICOLAY MANUEL AMAYA MONGUI	02/01/14 14:49	NICOLAY MANUEL AMAYA MONGUI	80250290	5:35:00	0:10:00	CL79 BIS # 61 28	5505	FAMISANAR LTDA.CAFAM - COLSUBSIDIO E.P.S.	Contributivo	\$ 100.000	Desistimiento	Si

1745	ROSA TULIA BULLA RUBIANO	02/01/14 14:52	ROSA TULIA BULLA RUBIANO	20992998	9:36:00	0:15:00	CL63 J # 68G 25	5505	CONVIDA	Subsidia do	\$ 100.000	Desistimien to	Si
1746	ROBERTO ORLANDO ALVAREZ MUÑOZ	02/01/14 15:02	ROBERTO ORLANDO ALVAREZ MUÑOZ	19347004	9:22:00	0:12:00	KR68 CL 63	5505	La Previsora	SOAT	\$ 100.000	Desistimien to	Si
1747	ABELARDO GARCIA MENDEZ	02/01/14 15:13	ABELARDO GARCIA MENDEZ	5906862	16:11:00	0:08:00	AUTOPISTANO RTE CON 94	5505	SEGUROS DE VIDA COLPATRIA SA	SOAT	\$ 100.000	Desistimien to	Si
1748	HIJO DE AURA ROMERO	03/01/14 00:15	HIJO DE AURA ROMERO	124655969	6:06:00	0:14:00	CL51 # 25 09	5505	SALUD TOTAL S.A. ENTIDAD PROMOTORA DE SALUD	Contribu tivo	\$ 100.000	Desistimien to	Si
1749	ANGELA LUCERO RODRIGUEZ RODRIGUEZ	03/01/14 00:29	ANGELA LUCERO RODRIGUE Z RODRIGUE Z	39643580	9:56:00	0:15:00	KR13 CL 63	5505	ENTIDAD COOPERATIVA SOLIDARIA DE SALUD ECOOPSOS ESS ARS	Subsidia do	\$ 100.000	Desistimien to	Si
1750	JOHAN MATEO ROCHA RODRIGUEZ	03/01/14 00:35	JOHAN MATEO ROCHA RODRIGUE Z	98040370340	23:16:00	0:06:00	ESTACIÓN TMCL 72	5505	SALUD TOTAL S.A. ENTIDAD PROMOTORA DE SALUD	Contribu tivo	\$ 100.000	Desistimien to	Si
1751	ALVARO ALEXANDER INFANTE GARCIA	03/01/14 00:37	ALVARO ALEXANDE R INFANTE GARCIA	79219659	2:37:00	0:15:00	KR7 CL 45	5505	CAFESALUD MEDICINA PREPAGADA SA	Contribu tivo	\$ 100.000	Desistimien to	Si
1752	KATHERINE DAVILA TORRES	03/01/14 00:44	KATHERIN E DAVILA TORRES	52433323	22:03:00	0:07:00	ESTACIÓN TMCL 63	5505	SALUDCOOP EPS	Contribu tivo	\$ 100.000	Desistimien to	Si
1754	HERIBERTO MARTINEZ PARRA	03/01/14 01:00	HERIBERT O MARTINEZ PARRA	93295708	13:31:00	0:06:00	CL72 KR 20 B	5505	SEGUROS DEL ESTADO	SOAT	\$ 100.000	Desistimien to	Si

1757	JUAN JOSE MONTAÑO CORREA	23/12/13 02:11	JUAN JOSE MONTAÑO CORREA	1028892048	22:44:00	0:03:00	ESTACIÓN TMAV JIMENEZ	5312	ENTIDAD PROMOTORA DE SALUD CONDOR SA ADMINISTRADORA DEL REGIMEN SUBSIDIADO	Subsidio	\$ 100.000	Desistimiento	Si
1758	WILLIAM CAMILO RIVERO HURTADO	24/12/13 01:03	WILLIAM CAMILO RIVERO HURTADO	1026264242	21:45:00	0:11:00	KR35 # 10 69	5312	ENTIDAD PROMOTORA DE SALUD CONDOR SA ADMINISTRADORA DEL REGIMEN SUBSIDIADO	Subsidio	\$ 100.000	Desistimiento	Si
1759	LUIS ALBERTO GUZMAN	24/12/13 01:08	LUIS ALBERTO GUZMAN	13229288	22:38:00	0:15:00	KR3 # 30 10 APTO 317	5312	NUEVA EMPRESA PROMOTORA DE SALUD S.A.	Contributivo	\$ 100.000	Desistimiento	Si
1760	ANA LIZETH NOVOA QUIROGA	27/12/13 01:26	ANA LIZETH NOVOA QUIROGA	100005576	8:28:00	0:01:00	ESTACIÓN TMCL 26 CON CARACAS	5312	ENTIDAD PROMOTORA DE SALUD CONDOR SA ADMINISTRADORA DEL REGIMEN SUBSIDIADO	Subsidio	\$ 100.000	Desistimiento	Si
1763	LUCILA IVANNA GUERRERO DAZA	27/12/13 10:20	LUCILA IVANNA GUERRERO DAZA	1000130990	21:32:00	0:13:00	AVCARACAS CL 45	5312	CAJA DE COMPENSACION FAMILIAR DE CUNDINAMARCA COMFACUNDI ARS UNICAJAS COMFACUNDI	Subsidio	\$ 100.000	Desistimiento	Si
1764	JHON JAIRO ARIAS MEJIA	27/12/13 10:28	JHON JAIRO ARIAS	16055318	8:45:00	0:03:00	AVCARACAS CON 32	5312	SURAMERICANA SEGUROS	SOAT	\$ 100.000	Desistimiento	Si

			MEJIA										
1765	ALVARO MORENO JIMENEZ	27/12/13 10:30	ALVARO MORENO JIMENEZ	1026568543	15:45:00	0:01:00	AVCARACAS CON 26	5312	SALUDCOOP EPS	Contributivo	\$ 100.000	Desistimiento	Si
1767	JENNY CAROLINA LOPEZ	01/01/14 18:34	JENNY CAROLINA LOPEZ	53014871	8:01:00	0:09:00	AVCIRCUNVALAR CL 31	5312	SANITAS S.A. EPS	Contributivo	\$ 100.000	Desistimiento	Si
1769	CARMEN ALICIA CHAVARRO PINZON	01/01/14 18:47	CARMEN ALICIA CHAVARRO PINZON	52280834	15:20:00	0:25:00	CL20 # 8 66	5312	ENTIDAD PROMOTORA DE SALUD CONDOR SA ADMINISTRADORA DEL REGIMEN SUBSIDIADO	Subsidio	\$ 100.000	Desistimiento	Si
1770	KATHERIN DAYANA VILLALBA GAMBOA	02/01/14 01:39	KATHERIN DAYANA VILLALBA GAMBOA	1019077532	11:18:00	0:10:00	CL167 # 62 55	5457	SALUDCOOP EPS	Contributivo	\$ 100.000	No Amerita traslado	Si
1771	ANDREA OBREGOZO	02/01/14 01:47	ANDREA OBREGOZO	95091407478	20:17:00	0:06:00	AUTOPISTANO RTE CON 175	5457	ENTIDAD PROMOTORA DE SALUD CONDOR SA ADMINISTRADORA DEL REGIMEN SUBSIDIADO	Subsidio	\$ 100.000	Desistimiento	Si
1772	MARIA FANNY OVALLE DE MENDOZA	02/01/14 02:07	MARIA FANNY OVALLE DE MENDOZA	21229283	15:43:00	0:28:00	CL134 A # 53 82	5457	FUERZAS MILITARES	REGIMEN ESPECIAL	\$ 100.000	Desistimiento	Si
1773	UBERNEY POLANIA ROJAS	03/01/14 21:15	UBERNEY POLANIA ROJAS	1023913795	10:38:00	0:09:00	KR54 CL 152	5457	SEGUROS DE VIDA COLPATRIA SA	SOAT	\$ 100.000	Desistimiento	Si

1774	ABEL CUERVO GIL	03/01/14 21:35	ABEL CUERVO GIL	17019145	14:12:00	0:06:00	CL176 # 54A 16	5457	NUEVA EMPRESA PROMOTORA DE SALUD S.A.	Contributivo	\$ 100.000	Desistimiento	Si
1775	MARIA FLEOFE ROJAS DE CUCHIGAY	03/01/14 21:41	MARIA FLEOFE ROJAS DE CUCHIGAY	20214374	6:53:00	0:17:00	KR1RA # 166A 50 INT 4	5457	SANITAS S.A. EPS	Contributivo	\$ 100.000	Fallecido	Si
1776	LADY TATIANA NIETO OVIEDO	03/01/14 21:49	LADY TATIANA NIETO OVIEDO	1020767933	19:23:00	0:01:00	CENTRO CIAL SANTA FE	5457	LIBERTY SEGUROS S.A	SOAT	\$ 100.000	Desistimiento	Si
1777	SNEIDER ROJAS TORRADO	03/01/14 22:44	SNEIDER ROJAS TORRADO	1020723961	20:37:00	0:08:00	CL170 KR 8 F	5457	QBE SEGUROS	SOAT	\$ 100.000	Desistimiento	Si
1778	SANDRA MILENA GUERRERO VELA	03/01/14 22:59	SANDRA MILENA GUERRERO VELA	1020738266	10:03:00	0:05:00	CL161 KR 9	5457	SEGUROS DE VIDA COLPATRIA SA	SOAT	\$ 100.000	Desistimiento	Si
1779	BRISAIDA ISABEL ZABALETA SEVILLA	03/01/14 23:01	BRISAIDA ISABEL ZABALETA SEVILLA	1049320054	10:53:00	0:07:00	CL188 # 14 07	5457	COMPENSAR EPS	Contributivo	\$ 100.000	Desistimiento	Si
1781	MARIA JOSE GAITAN RIOS	08/12/13 14:32	MARIA JOSE GAITAN RIOS		16:04:00	0:16:00	PORTAL TM80	5376	LIBERTY SEGUROS S.A	SOAT	\$ 100.000	Desistimiento	Si
1782	LUZ STELLA NIETO GONZALEZ	08/12/13 15:14	LUZ STELLA NIETO GONZALEZ	51882436	19:15:00	0:15:00	KR105 # 78DBIS 34	5376	FAMISANAR LTDA.CAFAM - COLSUBSIDIO E.P.S.	Contributivo	\$ 100.000	Desistimiento	Si
1783	JUAN GABRIEL MORRIS RESTREPO	18/12/13 08:26	JUAN GABRIEL MORRIS RESTREPO	79881622	13:34:00	0:19:00	AVCIUDAD DE CALI CON 83	5376	SEGUROS DEL ESTADO	SOAT	\$ 100.000	Desistimiento	Si

1785	LUIDINA INEZ RAMIREZ COGUA	19/12/13 10:03	LUIDINA INEZ RAMIREZ COGUA	41319976	9:57:00	0:11:00	KR116 # 77B 42 CASA 370	5376	NUEVA EMPRESA PROMOTORA DE SALUD S.A.	Contributivo	\$ 100.000	Desistimiento	Si
1786	OMAIRA MARTN CASTAÑEDA	19/12/13 10:09	OMAIRA MARTN CASTAÑEDA	52657302	20:05:00	0:05:00	CL66 B # 116C 04	5376	Sin Dato	Contributivo	\$ 100.000	Desistimiento	Si
1787	ELIZABETH RODRIGUEZ PEREZ	19/12/13 10:11	ELIZABETH RODRIGUEZ PEREZ	32700222	21:32:00	0:15:00	CL73 A # 112B 03	5376	FUERZAS MILITARES	REGIMEN ESPECIAL	\$ 100.000	Desistimiento	Si
1788	MARIA LUISA LADINO DE TORRES	19/12/13 10:43	MARIA LUISA LADINO DE TORRES	21044394	12:40:00	0:15:00	CL90 # 95 07	5376	ENTIDAD PROMOTORA DE SALUD CONDOR SA ADMINISTRADORA DEL REGIMEN SUBSIDIADO	Subsidio	\$ 100.000	Desistimiento	Si
1789	JHON JAIRO MORENO RIVERA	19/12/13 11:26	JHON JAIRO MORENO RIVERA	79837758	23:03:00	0:09:00	ESTACIÓN TPORTAL 80	5376	EPS Y MEDICINA PREPAGADA SURAMERICANA S.A.	Contributivo	\$ 100.000	Desistimiento	Si
1790	YENNY MARCELA ESPITIA	26/12/13 22:19	YENNY MARCELA ESPITIA	1015403527	12:43:00	0:16:00	CL75 # 72 64	5376	SANITAS S.A. EPS	Contributivo	\$ 100.000	Desistimiento	Si
1791	MONICA GISELLE MONCADA MENDIGAÑA	26/12/13 22:50	MONICA GISELLE MONCADA MENDIGAÑA	1026558365	21:43:00	0:10:00	CL67 # 123B 16	5376	ENTIDAD PROMOTORA DE SALUD CONDOR SA ADMINISTRADORA DEL REGIMEN SUBSIDIADO	Subsidio	\$ 100.000	Desistimiento	Si
1794	ELEAZAR ARBOLEDA BONGUERA	26/12/13 23:36	ELEAZAR ARBOLEDA BONGUERA	87950090	6:45:00	0:20:00	CL107 KR 80	5376	SEGUROS DEL ESTADO	SOAT	\$ 100.000	Desistimiento	Si

1795	JUAN SEBASTIAN ACOSTA GOMEZ	27/12/13 00:16	JUAN SEBASTIAN ACOSTA GOMEZ	1094888768	13:52:00	0:23:00	CL80 AV BOYACA	5376	SEGUROS MAPFRE	SOAT	\$ 100.000	Desistimiento	Si
1796	HERMES NIÑO BECERRA	27/12/13 00:35	HERMES NIÑO BECERRA	5697578	11:41:00	0:16:00	KR112 CL 82	5376	ASOCIACION MUTUAL SER EMPRESA SOLIDARIA DE SALUD ARS	Subsidio	\$ 100.000	Desistimiento	Si
1798	MARIA DEL CARMEN RODRIGUEZ MARTIN	27/12/13 01:06	MARIA DEL CARMEN RODRIGUEZ MARTIN	20583552	5:07:00	0:04:00	KR110 BIS # 68C 39	5376	CRUZ BLANCA EPS S.A	Contributivo	\$ 100.000	Fallecido	Si
1799	MERCEDES SIERRA DE PRADILLA	02/01/14 01:04	MERCEDES SIERRA DE PRADILLA	28886722	11:26:00	0:05:00	CL64 # 105C 57	5376	COMPENSAR EPS	Contributivo	\$ 100.000	Fallecido	Si
1800	ALEXANDER ESPINOSA LOPEZ	19/12/13 16:55	ALEXANDER ESPINOSA LOPEZ	1104774510	8:03:00	0:01:00	CL104 TV 60	5925	SALUD TOTAL S.A. ENTIDAD PROMOTORA DE SALUD	Contributivo	\$ 100.000	Desistimiento	Si
1801	HERLINDA QUIROGA VARGAS	19/12/13 17:13	HERLINDA QUIROGA VARGAS	52938388	3:35:00	0:22:00	KR121 C # 128B 88	5925	FAMISANAR LTDA.CAFAM - COLSUBSIDIO E.P.S.	Contributivo	\$ 100.000	Desistimiento	Si
1802	NORBERTO CARRILLO	19/12/13 23:30	NORBERTO CARRILLO	1221984887	21:38:00	0:10:00	AUTOPISTANO RTE CON 122	5925	LIBERTY SEGUROS S.A	SOAT	\$ 100.000	Desistimiento	Si
1803	MARIA JOSE SAENZ IBARRA	19/12/13 23:35	MARIA JOSE SAENZ IBARRA	1033099670	22:58:00	0:12:00	KR103 C # 140 B 54	5925	FAMISANAR LTDA.CAFAM - COLSUBSIDIO E.P.S.	Contributivo	\$ 100.000	Desistimiento	Si

1804	LUIS ANGEL TALERO RIAÑO	19/12/13 23:46	LUIS ANGEL TALERO RIAÑO	1116480	12:27:00	0:28:00	CL159 A # 55 86	5925	CAJA DE PREVISION SOCIAL DE COMUNICACIONES CAPRECOM	Subsidio	\$ 100.000	Fallecido	Si
1805	JOE ZAFIR MENDEZ LEON	19/12/13 23:55	JOE ZAFIR MENDEZ LEON	1019048188	20:50:00	0:19:00	CL133 A# 100A 09	5925	NUEVA EMPRESA PROMOTORA DE SALUD S.A.	Contributivo	\$ 100.000	Desistimiento	Si
1806	MARIA CRISTINA PEREZ PEREZ	20/12/13 00:39	MARIA CRISTINA PEREZ PEREZ	41319055	3:40:00	0:14:00	KR56 # 153 84 TOR 7 AP 1601	5925	CAFESALUD MEDICINA PREPAGADA SA	Contributivo	\$ 100.000	Desistimiento	Si
1807	HERNANDO VILLALOBOS FORERO	20/12/13 00:41	HERNANDO VILLALOBOS FORERO	2849470	5:31:00	0:14:00	CL141 A # 111A 07	5925	NUEVA EMPRESA PROMOTORA DE SALUD S.A.	Contributivo	\$ 100.000	Desistimiento	Si
1808	GABRIEL SANTIAGO AYALA ALVAREZ	20/12/13 00:52	GABRIEL SANTIAGO AYALA ALVAREZ	1033102447	15:52:00	0:11:00	CL167 KR 54	5925	SEGUROS DEL ESTADO	SOAT	\$ 100.000	Desistimiento	Si
1809	ALEJANDRA AYALA ALVAREZ	20/12/13 00:55	ALEJANDRA AYALA ALVAREZ	1034780219	15:52:00	0:11:00	CL167 KR 54	5925	SEGUROS DEL ESTADO	SOAT	\$ 100.000	Desistimiento	Si
1810	CRISTIAN FERNANDO MOSQUERA VARGAS	20/12/13 01:14	CRISTIAN FERNANDO MOSQUERA VARGAS	1019072569	8:00:00	0:01:00	AVSUBA CON 130	5925	ENTIDAD PROMOTORA DE SALUD CONDOR SA ADMINISTRADORA DEL REGIMEN SUBSIDIADO	Subsidio	\$ 100.000	Desistimiento	Si
1811	MARLON HUMBERTO MURCIA SERRANO	20/12/13 17:13	MARLON HUMBERTO MURCIA SERRANO	80125214	10:18:00	0:10:00	KR13 CL 101	5925	SEGUROS DEL ESTADO	SOAT	\$ 100.000	Desistimiento	Si

1812	DIEGO WOLFGANG KIDERMANN BALZER	20/12/13 17:25	DIEGO WOLFGANG KIDERMANN BALZER	2445567	12:13:00	0:15:00	KR7 A # 127 87	5925	SANITAS S.A. EPS	Contributivo	\$ 100.000	Desistimiento	Si
1813	MARIA STELLA RAMOS PINZON	28/12/13 21:23	MARIA STELLA RAMOS PINZON	20643709	12:21:00	0:07:00	CL128 B # 72 35	5925	SANITAS S.A. EPS	Contributivo	\$ 100.000	Desistimiento	Si
1814	CARMEN HELENA ARENAS PINZON	28/12/13 21:31	CARMEN HELENA ARENAS PINZON	41487207	22:24:00	0:15:00	CL94 # 13 18	5925	SEGUROS DE VIDA COLPATRIA SA	Contributivo	\$ 100.000	Desistimiento	Si
1815	GERMAN MURCIA SANDOVAL	28/12/13 21:58	GERMAN MURCIA SANDOVAL	19282925	18:41:00	0:21:00	CL127 BIS # 125A 09	5925	ENTIDAD PROMOTORA DE SALUD CONDOR SA ADMINISTRADORA DEL REGIMEN SUBSIDIADO	Subsidio	\$ 100.000	Desistimiento	Si
1817	PEDRO LUIS MORALES CASAS	29/12/13 01:51	PEDRO LUIS MORALES CASAS	19258992	5:42:00	0:08:00	CL152 KR 53 A	5925	LIBERTY SEGUROS S.A	SOAT	\$ 100.000	Desistimiento	Si
1818	MARIA VICTORIA SUTACHAN OSMAN	29/12/13 02:10	MARIA VICTORIA SUTACHAN OSMAN	51711929	23:55:00	0:17:00	KR111 B # 142 35	5925	FAMISANAR LTDA.CAFAM - COLSUBSIDIO E.P.S.	Contributivo	\$ 100.000	Desistimiento	Si
1819	MERY CEDEÑO CABARCAS	29/12/13 02:13	MERY CEDEÑO CABARCAS	30774716	1:13:00	0:14:00	CL134 # 152 35	5925	CAJA DE PREVISION SOCIAL DE COMUNICACIONES CAPRECOM	Subsidio	\$ 100.000	Desistimiento	Si

1822	NESTOR PEDRAZA PORRAS	29/12/13 03:06	NESTOR PEDRAZA PORRAS	80186041	13:08:00	0:10:00	AVSUBA CON 131	5925	SALUD TOTAL S.A. ENTIDAD PROMOTORA DE SALUD	Contributivo	\$ 100.000	Desistimiento	Si
1825	TERESA DE JESUS FRANCO ZAMORA	29/12/13 15:38	TERESA DE JESUS FRANCO ZAMORA	41371679	22:14:00	0:15:00	DG115 # 45 56	5925	NUEVA EMPRESA PROMOTORA DE SALUD S.A.	Contributivo	\$ 100.000	Desistimiento	Si
1826	LEONARDO DAVID BLANCO SINISTERRA	29/12/13 16:04	LEONARDO DAVID BLANCO SINISTERRA	19451263	2:21:00	0:21:00	CL143 A # 128 51APT 301 TR 23	5925	FAMISANAR LTDA.CAFAM - COLSUBSIDIO E.P.S.	Contributivo	\$ 100.000	Desistimiento	Si
1827	MARTHA ISABEL HINCAPIE ZAPATA	29/12/13 18:18	MARTHA ISABEL HINCAPIE ZAPATA	43151910	2:49:00	0:16:00	CL148 # 92 84 INT 10 AP 1004	5925	SANITAS S.A. EPS	Contributivo	\$ 100.000	Desistimiento	Si
1828	JOSE FRANCISCO GARCIA PATIÑO	29/12/13 18:24	JOSE FRANCISCO GARCIA PATIÑO	4036157	7:25:00	0:15:00	CL136 A 109C 52	5925	CAJA DE COMPENSACION FAMILIAR DE CUNDINAMARCA COMFACUNDI ARS UNICAJAS COMFACUNDI	Subsidio	\$ 100.000	Fallecido	Si
1829	SOFIA IRENE NAVARRETE MOLANO	29/12/13 18:28	SOFIA IRENE NAVARRETE MOLANO	1052386437	9:33:00	0:13:00	KR87 # 145 50	5925	FAMISANAR LTDA.CAFAM - COLSUBSIDIO E.P.S.	Contributivo	\$ 100.000	Desistimiento	Si
1831	ADRIANA PAOLA BAHAMON NARVAEZ	06/01/14 00:41	ADRIANA PAOLA BAHAMON NARVAEZ	1018435643	18:00:00	0:30:00	ESTACIÓN TMLA CASTELLANA	5925	NUEVA EMPRESA PROMOTORA DE SALUD S.A.	Contributivo	\$ 100.000	Desistimiento	Si

1832	DIEGO ANDRES LOPEZ	06/01/14 00:51	DIEGO ANDRES LOPEZ	1019004051	11:55:00	0:20:00	AVBOYACA CON 126	5925	SEGUROS DEL ESTADO	SOAT	\$ 100.000	Desistimiento	Si
1833	ALVARO DAVID GOMEZ GOMEZ	06/01/14 01:17	ALVARO DAVID GOMEZ GOMEZ	1000930688	19:57:00	0:18:00	ESTACIÓN TM21 ANGELES	5925	CAJA DE PREVISION SOCIAL DE COMUNICACIONES CAPRECOM	Subsidio	\$ 100.000	Desistimiento	Si
1834	CECILIA QUINTERO DE ZEQUERA	06/01/14 16:48	CECILIA QUINTERO DE ZEQUERA	20232547	13:54:00	0:27:00	TV56 # 115 56	5925	CAJA DE COMPENSACION FAMILIAR DE CUNDINAMARCA COMFACUNDI ARS UNICAJAS COMFACUNDI	Subsidio	\$ 100.000	Desistimiento	Si
1835	LILIA SARMIENTO CABRERA	06/01/14 17:14	LILIA SARMIENTO CABRERA	20028202	17:40:00	0:07:00	KR50 # 102A 70	5925	SANITAS S.A. EPS	Contributivo	\$ 100.000	Desistimiento	Si
1836	SOFIA TORRES DE OBREGON	06/01/14 17:41	SOFIA TORRES DE OBREGON	20289899	12:49:00	0:19:00	AVSUBA CON 119	5925	EPS Y MEDICINA PREPAGADA SURAMERICANA S.A.	Contributivo	\$ 100.000	Desistimiento	Si
1837	MARIA DEL CARMEN MONTOYA	06/01/14 17:50	MARIA DEL CARMEN MONTOYA	21256240	7:10:00	0:16:00	KR92 # 150A 96	5925	NUEVA EMPRESA PROMOTORA DE SALUD S.A.	Contributivo	\$ 100.000	Desistimiento	Si
1838	JUAN PABLO VARGAS CIFUENTES	06/01/14 18:35	JUAN PABLO VARGAS CIFUENTES	79938488	7:57:00	0:10:00	KR70 G # 127A 25	5925	EPS Y MEDICINA PREPAGADA SURAMERICANA S.A.	Contributivo	\$ 100.000	Desistimiento	Si
1840	NIDIA GUEVARA	06/01/14 18:49	NIDIA GUEVARA	51694966	12:13:00	0:08:00	CL125 # 86A 91	5925	SANITAS S.A. EPS	Contributivo	\$ 100.000	Desistimiento	Si

1841	LEOPOLDINA MARIN	LEOPOLDINA MARIN	29923736	6:13:00		CRA 68 C BIS A NO 37 A 16 SUR	5353	CAJA DE PREVISION SOCIAL DE COMUNICACIONES CAPRECOM	Subsidio	\$ 100.000	FALLIDO	
1842	LEONARDO MEDINA SIERRA	LEONARDO MEDINA SIERRA	79643864	2:47:00		CRA 1 CON 69	5353	COMPENSAR EPS	Contributivo	\$ 100.000	FALLIDO	
1843	MARIA TERESA IBATA DUSSAN	MARIA TERESA IBATA DUSSAN	28622665	8:46:00		CRA 80 F NO 10 C 10	5353	CAFESALUD MEDICINA PREPAGADA SA	Contributivo	\$ 100.000	FALLIDO	
1844	BIBIANA ANDREA GOMEZ LOPEZ	BIBIANA ANDREA GOMEZ LOPEZ	53061995			AV PRIMERA DE MAYO CON 68	5353	SURAMERICANA SEGUROS	SOAT	\$ 100.000	Desistimiento	Si
1845	ALVARO MEJIA BOLIVAR	ALVARO MEJIA BOLIVAR	79275215	17:58:00		CLL 42 A BIS SUR NO 51 B 58	5353	FAMISANAR LTDA.CAFAM - COLSUBSIDIO E.P.S.	Contributivo	\$ 100.000	Desistimiento	Si
1846	SEBASTIAN DAVID RAMOS GUARIN	SEBASTIAN DAVID RAMOS GUARIN	1010207908	0:00:00		CRA 81 C NO 13 F 10	5353	FAMISANAR LTDA.CAFAM - COLSUBSIDIO E.P.S.	Contributivo	\$ 100.000	FALLIDO	
1847	YENNY LISETH PABON NEIRA	YENNY LISETH PABON NEIRA	1030575565	7:19:00		SIN DATO	5353	SEGUROS DEL ESTADO	SOAT	\$ 100.000	Desistimiento	Si
1850	ROQUE GOMEZ GONZALEZ	ROQUE GOMEZ GONZALEZ	5893981	12:49:00		VIA AL LLANO 14 B	5273	FOSYGA CONSORCIO SAYP 2011	SOAT	\$ 100.000	Desistimiento	Si
1851	JANETH PEÑALOZA JIMENEZ	JANETH PEÑALOZA JIMENEZ	63548507	11:39:00		PORTAL TUNAL	5273	SALUDCOOP EPS	Contributivo	\$ 100.000	Desistimiento	Si

1852	JONATHAN ARTURO NIÑO ECHEVERRIA	29/12/13 23:16	JONATHAN ARTURO NIÑO ECHEVERRIA	1045692066	10:12:00	0:15:00	AUTOPISTANO RTE # 83A 49	5534	MUNDIAL DE SEGUROS	SOAT	\$ 100.000	Desistimiento	Si
1853	JUAN SEBASTIAN BLANCO VALBUENA	29/12/13 23:23	JUAN SEBASTIAN BLANCO VALBUENA	1072652402	6:44:00	0:13:00	CL104 KR 19	5534	SALUDCOOP EPS	Contributivo	\$ 100.000	Desistimiento	Si
1855	CRISTIAN ALEXANDER BARON PAREDES	04/01/14 03:00	CRISTIAN ALEXANDER BARON PAREDES	1022349118	8:01:00	0:13:00	CL116 KR 20	5534	SEGUROS DE VIDA COLPATRIA SA	SOAT	\$ 100.000	Desistimiento	Si
1857	JOSE MANUEL PALENCIA MUÑOZ	05/01/14 01:38	JOSE MANUEL PALENCIA MUÑOZ	1011209416	11:20:00	0:14:00	KR30 CL 86	5534	SALUDCOOP EPS	Contributivo	\$ 100.000	Desistimiento	Si
1858	MARIA PAULA OJEDA TINOCO	05/01/14 01:45	MARIA PAULA OJEDA TINOCO	1020775756	14:25:00	0:12:00	CL116 # 19A 41	5534	Sin Dato	Contributivo	\$ 100.000	Desistimiento	Si
1859	GILMA HEREDIA	05/01/14 01:48	GILMA HEREDIA	41307344	16:19:00	0:16:00	KR7 CL 63	5534	SALUD TOTAL S.A. ENTIDAD PROMOTORA DE SALUD	Contributivo	\$ 100.000	Desistimiento	Si
1861	CLAUDIO ANDRES PINILLA HERNANDEZ	05/01/14 15:55	CLAUDIO ANDRES PINILLA HERNANDEZ	80748463	12:02:00	0:07:00	KR9 CL 92	5534	CRUZ BLANCA EPS S.A	Contributivo	\$ 100.000	Desistimiento	Si
1862	GINETH CASTRO	05/01/14 16:04	GINETH CASTRO	1015420950	16:47:00	0:18:00	CL129 KR 104	5534	FAMISANAR LTDA.CAFAM - COLSUBSIDIO E.P.S.	Contributivo	\$ 100.000	Desistimiento	Si

1863	CARLOS ALBERTO ORTIZ	05/01/14 16:07	CARLOS ALBERTO ORTIZ	1026575699	18:24:00	0:06:00	CL74 # 25 08	5534	ENTIDAD PROMOTORA DE SALUD CONDOR SA ADMINISTRADORA DEL REGIMEN SUBSIDIADO	Subsidio	\$ 100.000	Desistimiento	Si
1864	ANGELICA PEÑA	05/01/14 16:28	ANGELICA PEÑA	97042810138	18:58:00	0:09:00	AVSUBA CON AV BOYACA	5534	FAMISANAR LTDA.CAFAM - COLSUBSIDIO E.P.S.	Contributivo	\$ 100.000	Desistimiento	Si
1865	LUIS ALBERTO RAMOS MORA	05/01/14 16:37	LUIS ALBERTO RAMOS MORA	1030597406	22:45:00	0:13:00	KR129 CL 50	5534	NUEVA EMPRESA PROMOTORA DE SALUD S.A.	Contributivo	\$ 100.000	Desistimiento	Si
1866	GABRIEL ANDRES CORREA JIMENEZ	05/01/14 19:40	GABRIEL ANDRES CORREA JIMENEZ	96012904409	11:15:00	0:08:00	CL100 # 23 59	5534	LIBERTY SEGUROS S.A.	SOAT	\$ 100.000	Desistimiento	Si
1867	ALIRIO NAVARRO PAREDES	05/01/14 19:48	ALIRIO NAVARRO PAREDES	35823	10:50:00	0:07:00	CL85 KR 19A	5534	ECOPETROL	Contributivo	\$ 100.000	Desistimiento	Si
1868	LIBIA GUEVARA	05/01/14 19:50	LIBIA GUEVARA	51694966	12:23:00	0:09:00	CL110 KR 9	5534	SANITAS S.A. EPS	Contributivo	\$ 100.000	Desistimiento	Si
1869	JUAN GABRIEL RODRIGUEZ ROA	05/01/14 20:03	JUAN GABRIEL RODRIGUEZ ROA	1024472939	10:53:00	0:08:00	KR7 CL 113	5534	SURAMERICANA SEGUROS	SOAT	\$ 100.000	Desistimiento	Si
1871	ALBERTO ACOSTA SERRANO	05/01/14 20:23	ALBERTO ACOSTA SERRANO	80085677	11:42:00	0:09:00	KR16 A CL 79A	5534	COMPENSAR EPS	Contributivo	\$ 100.000	No Amerita traslado	Si
1872	ANDREA PAOLA SILVA ACERO	05/01/14 20:29	ANDREA PAOLA SILVA ACERO	53074849	20:43:00	0:04:00	CL101 KR 16	5534	SEGUROS BOLIVAR	SOAT	\$ 100.000	Desistimiento	Si

1873	CAROLINA CABRERA BAUTISTA	05/01/14 20:50	CAROLINA CABRERA BAUTISTA	52815396	5:34:00	0:10:00	CL103 # 12 34	5534	COMPENSAR EPS	Contributivo	\$ 100.000	Desistimiento	Si
1874	OSCAR MANUEL GOMEZ PUERTA	05/01/14 20:55	OSCAR MANUEL GOMEZ PUERTA	85439779	18:00:00	0:03:00	KR11 CL 98	5534	MUNDIAL DE SEGUROS	SOAT	\$ 100.000	Desistimiento	Si
1876	PABLO CESAR MARTINEZ OVIEDO	05/01/14 22:05	PABLO CESAR MARTINEZ OVIEDO	80093367	20:25:00	0:12:00	CL76 # 57B 20	5534	ENTIDAD PROMOTORA DE SALUD CONDOR SA ADMINISTRADORA DEL REGIMEN SUBSIDIADO	Subsidio	\$ 100.000	Desistimiento	Si
1877	LAURA KATERINE RANGEL GUISAO	05/01/14 22:07	LAURA KATERINE RANGEL GUISAO	1014258215	22:49:00	0:11:00	AUTOPISTANO RTE CON 145	5534	SEGUROS DEL ESTADO	SOAT	\$ 100.000	Desistimiento	Si
1878	ALFONSO ARBELAEZ FORERO	05/01/14 22:11	ALFONSO ARBELAEZ FORERO	2870680	23:44:00	0:09:00	KR65 # 100 49 CASA 28	5534	SALUDCOOP EPS	Contributivo	\$ 100.000	Desistimiento	Si
1879	MARIA ELISA GONZALEZ DE PEREZ		MARIA ELISA GONZALEZ DE PEREZ	20146821	20:58:00		CLL 11 A NO 73 B 30	5273	FAMISANAR LTDA.CAFAM - COLSUBSIDIO E.P.S.	Contributivo	\$ 100.000	Desistimiento	Si
1880	LEIDY CAROLINA GUTIERREZ CASTAÑO		LEIDY CAROLINA GUTIERREZ CASTAÑO	1030649279	20:25:00		ESTACION DE TRANSMILENIO	5273	CRUZ BLANCA EPS S.A	Contributivo	\$ 100.000	Desistimiento	Si
1883	SANTIAGO GONZALEZ		SANTIAGO GONZALEZ	1010171509	13:00:00		CRA 50 CON 35	5273	SURAMERICANA SEGUROS	SOAT	\$ 100.000	Desistimiento	Si

1884	JOSE ALBERTO PUERTA		JOSE ALBERTO PUERTA	79445927	16:26:00		AV BOYACA CON 56 A SUR	5273	SEGUROS DEL ESTADO	SOAT	\$ 100.000	Desistimiento	Si
1885	MARIA CAMILA AREVALO RODRIGUEZ		MARIA CAMILA AREVALO RODRIGUEZ	98052007399	22:05:00		CLL 27 A SUR NO 15 36	5273	COMPENSAR EPS	Contributivo	\$ 100.000	Desistimiento	Si
1886	MARIA PIÑEROS DE PEDRAZA		MARIA PIÑEROS DE PEDRAZA	20192915	9:25:00		ESTACION DE TRANSMILENIO GENERAL SANTANDER	5273	SANITAS S.A. EPS	Contributivo	\$ 100.000	Desistimiento	Si
1887	FLOR NINO HERMANADEZ	29/10/13 11:15	FLOR NINO HERMANADEZ	29143542	11:46:00	0:06:00	KR58A#48G - 18 SUR	5187	SALUD TOTAL S.A. ENTIDAD PROMOTORA DE SALUD	Contributivo	\$ 100.000	FALLIDO	
1888	DANIEL ESTEBAN GONZALEZ HERRERA	29/10/13 13:40	DANIEL ESTEBAN GONZALEZ HERRERA	80774993	19:18:00	0:08:00	AVGAITAN CORTESX 50	5187	SEGUROS DEL ESTADO	SOAT	\$ 100.000	FALLIDO	
1889	CRISTIAN CAMILO ROMERO MUNOZ	29/10/13 13:44	CRISTIAN CAMILO ROMERO MUNOZ	98012470142	20:05:00	1:05:00	TV73D # 73 SUR	5187	SEGUROS DEL ESTADO	SOAT	\$ 100.000	FALLIDO	
1891	GERMAN GOMEZ NINO	29/10/13 14:24	GERMAN GOMEZ NINO	79514470	0:31:00	1:10:00	TV41# 70C -17 SUR	5187	MEDICOS ASOCIADOS	Contributivo	\$ 100.000	FALLIDO	
1893	ESPIRITU SANTO SANCHEZ	30/10/13 10:19	ESPIRITU SANTO SANCHEZ	23650732	22:08:00	0:10:00	CL65A SUR # 17H-04	5187	SALUDCOOP EPS	Contributivo	\$ 100.000	FALLIDO	
1895	PEDRO EMILIO LOPEZ BELLO	30/10/13 11:24	PEDRO EMILIO LOPEZ BELLO	15903256	9:12:00	0:26:00	CL70 CON 23-11 SUR	5187	CAJA DE PREVISION SOCIAL DE COMUNICACIONES CAPRECOM	Subsidio	\$ 100.000	FALLIDO	

1896	MIGUEL ARTURO VARGAS RAMIREZ	30/10/13 12:32	MIGUEL ARTURO VARGAS RAMIREZ	17061915	7:39:00	0:08:00	KR20 # 64-35 SUR	5187	SALUDCOOP EPS	Contributivo	\$ 100.000	FALLIDO	
1897	OSVAL ANDREY SALINAS CONGO	01/11/13 08:20	OSVAL ANDREY SALINAS CONGO	1002623577	6:29:00	0:09:00	KR17F # 73A SUR	5187	SEGUROS DEL ESTADO	SOAT	\$ 100.000	FALLIDO	
1898	CESAR AYALA	15/12/13 20:20	CESAR AYALA	1024511025	17:20:00	0:01:00	KR30 17 - 84	5186	SEGUROS DE VIDA COLPATRIA SA	SOAT	\$ 100.000	FALLIDO	
1899	JHONY SMITH PARRA	15/12/13 21:41	JHONY SMITH PARRA	80878349	18:28:00	0:07:00	AVVILLAVICENCIO 19 C	5186	SEGUROS DE VIDA COLPATRIA SA	SOAT	\$ 100.000	FALLIDO	
1900	BRAJAN DELGADO	27/12/13 11:53	BRAJAN DELGADO	1031146917	21:39:00	0:04:00	CL63 SUR KR 19 F	5186	FOSYGA CONSORCIO SAYP 2011	SOAT	\$ 100.000	FALLIDO	
1902	GILIOLA JARA FUENTES	27/12/13 16:50	GILIOLA JARA FUENTES	52152764	2:19:00	0:11:00	DG61 20 A - 30	5186	SANITAS S.A. EPS	Contributivo	\$ 100.000	FALLIDO	
1903	MIGUEL ANTONIO BAQUERO	27/12/13 18:28	MIGUEL ANTONIO BAQUERO	19407668	0:54:00	0:20:00	CL70 A BIS 17 N - 11	5186	CAJA DE COMPENSACION FAMILIAR DE CUNDINAMARCA COMFACUNDI ARS UNICAJAS COMFACUNDI	Subsidio	\$ 100.000	FALLIDO	
1905	MARIA ELENA CASTANEDA	28/12/13 16:42	MARIA ELENA CASTANEDA	20200081	22:54:00	0:29:00	CL68 C 20 G 55 SUR	5186	SALUD TOTAL S.A. ENTIDAD PROMOTORA DE SALUD	Contributivo	\$ 100.000	FALLIDO	
1906	DAVID SANTIAGO RAMIREZ	28/12/13 20:47	DAVID SANTIAGO RAMIREZ	1028872536	20:04:00	0:25:00	KR17 K 74 41	5186	FAMISANAR LTDA.CAFAM - COLSUBSIDIO E.P.S.	Contributivo	\$ 100.000	FALLIDO	

1907	CRISTIAN ORDAN RODRIGUEZ	29/12/13 14:43	CRISTIAN ORDAN RODRIGUEZ	79731797	6:09:00	0:03:00	KR68 45 SUR	5186	SURAMERICAN A SEGUROS	Contributivo	\$ 100.000	FALLIDO	
1908	WILMAR ARLEY GARCIA	29/12/13 17:57	WILMAR ARLEY GARCIA	11415884	15:33:00	0:16:00	CENTRO COMERCIAL PLAZA DE LAS AMERICAS	5186	NUEVA EMPRESA PROMOTORA DE SALUD S.A.	Contributivo	\$ 100.000	NO FALLIDO	
1909	MIGUEL ANGEL ZEA BARRETO	29/12/13 19:02	MIGUEL ANGEL ZEA BARRETO	1007749791	18:37:00	0:42:00	KR3 F ESTE 101 - 21	5186	NUEVA EMPRESA PROMOTORA DE SALUD S.A.	Contributivo	\$ 100.000	FALLIDO	
1910	ALFREDO VANEGAS CRUZ	29/12/13 19:19	ALFREDO VANEGAS CRUZ	93347229	21:05:00	0:04:00	AVBOYACA	5186	QBE SEGUROS	SOAT	\$ 100.000	FALLIDO	
1911	MARGARITA ROA MORENO	29/12/13 20:03	MARGARITA ROA MORENO	20033631	21:39:00	0:03:00	CL64 A SUR 71 - 94	5186	NUEVA EMPRESA PROMOTORA DE SALUD S.A.	Contributivo	\$ 100.000	FALLIDO	
1912	MARIA CRISTINA ARIZA RODRIGUEZ	02/01/14 11:47	MARIA CRISTINA ARIZA RODRIGUEZ	51881698	8:42:00	0:24:00	TV49 59 C - 73	5186	NUEVA EMPRESA PROMOTORA DE SALUD S.A.	Contributivo	\$ 100.000	FALLIDO	
1913	JOSE IGNACIO CASTANO DELGADO	02/01/14 12:15	JOSE IGNACIO CASTANO DELGADO	11251486	22:22:00	0:04:00	KR18 B 56 - 80 SUR	5186	SOLIDARIA DE SALUD SOLSALUD ENTIDAD PROMOTORA DE SALUD DEL REGIMEN CONTRIBUTIVO O Y SUBSIDIADO SOLSALUD	Subsidiado	\$ 100.000	FALLIDO	
1914	ASTRID ROJAS	08/10/13 21:25	ASTRID ROJAS	65707969	6:35:00	0:08:00	KR20 C # SUR 67 60	5186	SEGUROS DEL ESTADO	SOAT	\$ 100.000	FALLIDO	
1915	NELLY DIAZ	08/10/13 21:55	NELLY DIAZ	52705334	14:34:00	0:24:00	CL73 A # 18 J BIS CON 73	5186	CAJASALUD ARS UT	Subsidiado	\$ 100.000	FALLIDO	

1916	NANCY BAQUERO PULGARIN	27/10/13 12:27	NANCY BAQUERO PULGARIN	52237046	11:55:00	0:24:00	CL36 # 88 A 14	5186	FOSYGA CONSORCIO SAYP 2011	SOAT	\$ 100.000	FALLIDO	
1919	MARIA EUNICES GIRALDO	27/10/13 16:27	MARIA EUNICES GIRALDO	43343923	6:24:00	0:04:00	CL64 CON KR 37	5186	SEGUROS DEL ESTADO	SOAT	\$ 100.000	FALLIDO	
1920	ARNOLFO RIZO	27/10/13 18:32	ARNOLFO RIZO	5216	13:43:00	0:14:00	CL67 F BIS # 20 25 SUR	5186	MEDICOS ASOCIADOS	Contributivo	\$ 100.000	FALLIDO	
1921	JOSE ALVEIRO ZORRO	31/10/13 15:51	JOSE ALVEIRO ZORRO	1058058595	18:42:00	0:12:00	CL64 SUR #21 A	5186	FOSYGA CONSORCIO SAYP 2011	SOAT	\$ 100.000	FALLIDO	
1923	MARIA ANTONIA SOTO	31/10/13 16:11	MARIA ANTONIA SOTO	20322237	3:57:00	0:10:00	CL72 SUR #16 G 10	5186	POLICIA NACIONAL	REGIMEN ESPECIAL	\$ 100.000	FALLIDO	
1925	JHON ALEXANDER POSADA	31/10/13 23:11	JHON ALEXANDER POSADA	79816564	16:32:00	0:08:00	KR18 BIS # 76 A 22 SUR	5186	SEGUROS DEL ESTADO	SOAT	\$ 100.000	FALLIDO	
1926	JEFERSON CUERVO	31/10/13 23:18	JEFERSON CUERVO	1033767087	16:20:00	0:20:00	KR18 BIS # 76 A 22	5186	FOSYGA CONSORCIO SAYP 2011	SOAT	\$ 100.000	FALLIDO	
1929	ANGIE PACANCHIQUE AYA	05/11/13 19:25	ANGIE PACANCHIQUE AYA	1024461940	18:38:00	0:07:00	KR33 X CLL 53 SUR	5186	La Previsora	SOAT	\$ 100.000	FALLIDO	
1930	EDWIN BRAYAN MARTIN	05/11/13 19:27	EDWIN BRAYAN MARTIN	1030590832	18:38:00	0:07:00	KR33 X CLL 53 SUR	5186	La Previsora	SOAT	\$ 100.000	FALLIDO	
1933	EDIN TRUJILLO	05/11/13 21:15	EDIN TRUJILLO	1024489239	16:06:00	0:12:00	CL68 NO 18X - 14 SUR	5186	SEGUROS DEL ESTADO	SOAT	\$ 100.000	NO FALLIDO	
1934	LUISA FERNANDA ARAQUE SANDOVAL	13/10/13 19:09	LUISA FERNANDA ARAQUE SANDOVAL	1026281347	22:38:00	0:06:00	ESTACIÓN TMSUBA CON 106	5531	COLMEDICA EPS	Contributivo	\$ 100.000	FALLIDO	

1935	MARIA DEL CARMEN PANCHE JIMENEZ	14/10/13 17:31	MARIA DEL CARMEN PANCHE JIMENEZ	51936938	8:08:00	0:04:00	CL100 KR 61	5531	SEGUROS DEL ESTADO	SOAT	\$ 100.000	FALLIDO	
1936	JULIO ENRIQUE RODRIGUEZ	14/10/13 17:44	JULIO ENRIQUE RODRIGUEZ	17101329	12:18:00	0:12:00	CL5 A # 6 BIS 31 SOACHA	5531	NUEVA EMPRESA PROMOTORA DE SALUD S.A.	Contributivo	\$ 100.000	FALLIDO	
1937	GIANNINA GISETH BARRIOS RIVERO	14/10/13 17:48	GIANNINA GISETH BARRIOS RIVERO	1045674825	16:55:00	0:15:00	CL63 AV CARACAS	5531	SEGUROS DEL ESTADO	SOAT	\$ 100.000	FALLIDO	
1939	ALICIA DIAZ DE ARJONA	14/10/13 18:18	ALICIA DIAZ DE ARJONA	20026435	23:33:00	0:09:00	KR21 # 137 77	5531	SALUD TOTAL S.A. ENTIDAD PROMOTORA DE SALUD	Contributivo	\$ 100.000	FALLIDO	
1940	BRAYAN YESID VEGA JUEZ	14/10/13 18:22	BRAYAN YESID VEGA JUEZ	1019074057	6:57:00	0:08:00	CL95 KR 15	5531	La Previsora	SOAT	\$ 100.000	FALLIDO	
1941	CLAUDIA MARCELA VELASQUEZ MARQUEZ	14/10/13 19:14	CLAUDIA MARCELA VELASQUEZ MARQUEZ	52077445	8:12:00	0:07:00	CL94 B KR 58	5531	SALUD TOTAL S.A. ENTIDAD PROMOTORA DE SALUD	Contributivo	\$ 100.000	FALLIDO	
1942	MANUEL ANTONIO VILLAMIZAR FADUL	14/10/13 19:32	MANUEL ANTONIO VILLAMIZAR FADUL	79777676	19:22:00	0:13:00	CENTRO CIAL UNICENTRO	5531	SALUDCOOP EPS	Contributivo	\$ 100.000	FALLIDO	
1943	EUDELIO ANGEL VILLAMIL CASTELLANO	14/10/13 19:47	EUDELIO ANGEL VILLAMIL CASTELLANO	79712964	17:42:00	0:08:00	CL100 KR 38	5531	SEGUROS DEL ESTADO	SOAT	\$ 100.000	FALLIDO	
1944	ANA AMELIA DUEÑAS DE AVELLANED	14/10/13 20:15	ANA AMELIA DUEÑAS DE	20114734	8:33:00	0:07:00	KR17 # 137 50	5531	SALUDCOOP EPS	Contributivo	\$ 100.000	FALLIDO	

	A		AVELLANE DA										
1945	ANGELA MARIA FAJARDO BUITRAGO	22/10/13 07:55	ANGELA MARIA FAJARDO BUITRAGO	52503491	14:19:00	0:10:00	KR11 CL 82	5531	SALUD TOTAL S.A. ENTIDAD PROMOTORA DE SALUD	Contribu tivo	\$ 100.000	FALLIDO	
1946	ANDRES FELIPE JIMENEZ VILLAMIL	22/10/13 08:08	ANDRES FELIPE JIMENEZ VILLAMIL	1014239649	11:35:00	0:16:00	CL129 # 51A 35	5531	SEGUROS DEL ESTADO	SOAT	\$ 100.000	FALLIDO	
1947	WILLIAN GERMAN PIÑORETE BERNAL	22/10/13 08:15	WILLIAN GERMAN PIÑORETE BERNAL	80223885	18:47:00	0:02:00	AVSUBA CON 92	5531	MUNDIAL DE SEGUROS	SOAT	\$ 100.000	NO FALLIDO	
1948	ANA CAROLINA MONGUI	22/10/13 08:32	ANA CAROLINA MONGUI	52449417	8:47:00	0:08:00	ESTACIÓN TMPOLO	5531	NUEVA EMPRESA PROMOTORA DE SALUD S.A.	Contribu tivo	\$ 100.000	FALLIDO	
1950	HUGO HERNANDO PEÑA GORDILLO	22/10/13 09:02	HUGO HERNAND O PEÑA GORDILLO	80158958	1:29:00	0:09:00	CL100 KR 65	5531	MUNDIAL DE SEGUROS	SOAT	\$ 100.000	FALLIDO	
1951	GREG PROCH	22/10/13 09:16	GREG PROCH	49216211	11:07:00	0:05:00	KR23 # 100 69	5531	CIA DE SEGUROS BOLIVAR SA	Contribu tivo	\$ 100.000	FALLIDO	
1953	KAREN TATIANA ALFONSO GARCIA	22/10/13 09:44	KAREN TATIANA ALFONSO GARCIA	1026582657	18:48:00	0:06:00	CL95 # 48 06	5531	FAMISANAR LTDA.CAFAM - COLSUBSIDIO E.P.S.	Contribu tivo	\$ 100.000	FALLIDO	
1955	LIBIA GUEVARA SIERRA	01/11/13 00:37	LIBIA GUEVARA SIERRA	51694966	16:44:00	0:11:00	KR9 CL 121	5531	SANITAS S.A. EPS	Contribu tivo	\$ 100.000	FALLIDO	

1956	SEBASTIAN PONCE DE LEON JARAMILLO	01/11/13 22:56	SEBASTIAN PONCE DE LEON JARAMILLO	1130646791	13:28:00	0:12:00	KR9 CL 84	5531	SEGUROS DE VIDA COLPATRIA SA	SOAT	\$ 100.000	FALLIDO	
1957	JULIO ANDRES MORENO DIAZ	01/11/13 23:14	JULIO ANDRES MORENO DIAZ	1002996589	14:07:00	0:14:00	ESTACIÓN TMCL 76	5531	SALUD TOTAL S.A. ENTIDAD PROMOTORA DE SALUD	Contributivo	\$ 100.000	FALLIDO	
1958	MARLON STICK GUARIN MATEUS	01/11/13 23:18	MARLON STICK GUARIN MATEUS	80259643	16:23:00	0:07:00	KR9 CL 92	5531	SEGUROS DE VIDA COLPATRIA SA	SOAT	\$ 100.000	FALLIDO	
1959	GRACE ELIZABETH FECNOR DE GIRALDO	01/11/13 23:21	GRACE ELIZABETH FECNOR DE GIRALDO	41312526	16:57:00	0:08:00	ESTACIÓN TM72	5531	SANITAS S.A. EPS	Contributivo	\$ 100.000	FALLIDO	
1960	CARLOS ALIRIO VASQUEZ CHAGUALA	01/11/13 23:14	CARLOS ALIRIO VASQUEZ CHAGUALA	93020192	0:00:00	0:14:00	CARACAS CON 72	5531	NUEVA EMPRESA PROMOTORA DE SALUD S.A.	Contributivo	\$ 100.000	FALLIDO	
1961	LUIS JAVIER FUENTES LEON	01/11/13 23:31	LUIS JAVIER FUENTES LEON	9375240	17:40:00	0:08:00	ESTACIÓN TM85	5531	CRUZ BLANCA EPS S.A	Contributivo	\$ 100.000	FALLIDO	
1962	ALFONSO MORENO SALCEDO	06/11/13 15:23	ALFONSO MORENO SALCEDO	83055949	5:27:00	0:11:00	CL100 KR 53	5531	SEGUROS DE VIDA COLPATRIA SA	SOAT	\$ 100.000	FALLIDO	
1963	GUSTAVO ADOLFO PALACIOS ROJAS	06/11/13 15:31	GUSTAVO ADOLFO PALACIOS ROJAS	6775650	8:10:00	0:16:00	AVSUBA CON 127 B	5531	SANITAS S.A. EPS	Contributivo	\$ 100.000	FALLIDO	
1964	LUIS ARTURO CALDERON GONZALEZ	06/11/13 15:42	LUIS ARTURO CALDERON	80154377	9:20:00	0:16:00	CL64 KR 30	5531	SURAMERICANA SEGUROS	SOAT	\$ 100.000	FALLIDO	

			GONZALEZ										
1965	MIGUEL JOHAN MARTINEZ LOPEZ	06/11/13 15:44	MIGUEL JOHAN MARTINEZ LOPEZ	1031138906	10:06:00	0:08:00	CL138 KR 58	5531	La Previsora	SOAT	\$ 100.000	FALLIDO	
1966	BARBARA ARIZA	06/11/13 16:09	BARBARA ARIZA	52068602	18:26:00	0:04:00	AUTOPISTANO RTE CON 100	5531	FAMISANAR LTDA.CAFAM - COLSUBSIDIO E.P.S.	Contributivo	\$ 100.000	FALLIDO	
1967	NOHORA VANEGAS ROMERO	06/11/13 16:50	NOHORA VANEGAS ROMERO	51809314	10:00:00	0:03:00	ESTACIÓN TMVIRREY	5531	FAMISANAR LTDA.CAFAM - COLSUBSIDIO E.P.S.	Contributivo	\$ 100.000	FALLIDO	
1968	NEREIDA RODRIGUEZ OTARALO	06/11/13 19:05	NEREIDA RODRIGUEZ OTARALO	52789626	8:54:00	0:08:00	ESTACIÓN TMPUENTE LARGO	5531	FAMISANAR LTDA.CAFAM - COLSUBSIDIO E.P.S.	Contributivo	\$ 100.000	FALLIDO	
1969	FABIO ARMANDO CASTELLANOS DOMINGUEZ	06/11/13 19:44	FABIO ARMANDO CASTELLANOS DOMINGUEZ	79266309	8:54:00	0:06:00	AVCORDOBA CON 116	5531	SEGUROS DE VIDA COLPATRIA SA	SOAT	\$ 100.000	FALLIDO	
1970	SANTIAGO ANDRES ROSALES CAMARGO	06/11/13 20:25	SANTIAGO ANDRES ROSALES CAMARGO	1020786960	16:01:00	0:06:00	ESTACIÓN TM85	5531	COLMEDICA EPS	Contributivo	\$ 100.000	FALLIDO	
1971	JUAN DAVID CAMPO ROJAS	06/11/13 20:29	JUAN DAVID CAMPO ROJAS	1015426027	17:32:00	0:07:00	CL100 AV SUBA	5531	La Previsora	SOAT	\$ 100.000	FALLIDO	
1974	HECTOR PERDOMO	27/09/13 10:50	HECTOR PERDOMO	1030588204	17:39:00	0:16:00	CL50 SUR # 77 BIS	5186	SEGUROS DEL ESTADO	SOAT	\$ 100.000	FALLIDO	

1975	MERY MAERTINEZ	27/09/13 10:56	MERY MAERTINEZ	52581777	19:48:00	0:05:00	CL68 POR 45 C	5186	SEGUROS DEL ESTADO	SOAT	\$ 100.000	FALLIDO	
1977	ANANIASV ARIAS	27/09/13 11:20	ANANIASV ARIAS	2060459	15:35:00	0:10:00	CL62 KM 32	5186	SEGUROS DEL ESTADO	SOAT	\$ 100.000	FALLIDO	
1978	MARIA MAGDALANA MORALES	27/09/13 12:09	MARIA MAGDALANA MORALES	52750631	0:00:22	0:34:00	CL82 C SUR # 18 Q 29	5186	CAPRECOM	Subsidio	\$ 100.000	FALLIDO	
1979	DANNA ARANGO HOYOS	27/09/13 12:49	DANNA ARANGO HOYOS	1025524417	22:16:00	0:09:00	KR33 SUR # 54 36	5186	COOMEVA EPS	Contributivo	\$ 100.000	FALLIDO	
1981	LUZ HERMINDA SIERRA	27/09/13 13:03	LUZ HERMINDA SIERRA	1032418312	12:37:00	0:11:00	CL81 SUR 45 16	5186	CRUZ BLANCA EPS S.A	Contributivo	\$ 100.000	FALLIDO	
1984	MERLY MENDEZ DE CORTES	19/09/13 06:46	MERLY MENDEZ DE CORTES	20465365	20:16:00	0:27:00	CL64 # 81A 40	5376	CRUZ BLANCA EPS S.A	Contributivo	\$ 100.000	FALLIDO	
1985	NATIVIDAD DEL CARMEN CASTRO SANCHEZ	19/09/13 06:51	NATIVIDAD DEL CARMEN CASTRO SANCHEZ	23856767	2:35:00	0:14:00	KR115 # 67B 07	5376	COMFACARTAGO CAJA DE COMPENSACION FAMILIAR DE CARTAGO	Contributivo	\$ 100.000	FALLIDO	
1986	ANGIE PAOLA GALAN SERRANO	19/09/13 07:47	ANGIE PAOLA GALAN SERRANO	1014264541	15:59:00	0:25:00	CL70 A # 94 38	5376	CAFESALUD MEDICINA PREPAGADA SA	Contributivo	\$ 100.000	FALLIDO	
1987	JOSE MARIO ARIZA ARIZA	19/09/13 07:59	JOSE MARIO ARIZA ARIZA	13958324	6:38:00	0:22:00	CL63 KR 105B	5376	SEGUROS DE VIDA COLPATRIA SA	SOAT	\$ 100.000	FALLIDO	
1988	DANILO ARIZA ARIZA	19/09/13 08:01	DANILO ARIZA ARIZA	80740166	6:38:00	0:22:00	CL63 KR 105B	5376	SEGUROS DE VIDA COLPATRIA SA	SOAT	\$ 100.000	FALLIDO	

1989	LINA MARCELA FAJARDO HOYOS	19/09/13 13:32	LINA MARCELA FAJARDO HOYOS	53907318	11:01:00	0:13:00	DG81 G # 72 C 16	5376	COMPENSAR EPS	Contributivo	\$ 100.000	FALLIDO	
1990	CAMILO CORTES ZARATE	08/11/13 17:17	CAMILO CORTES ZARATE	1054548288	21:35:00	0:11:00	CL31SUR 11	5297	FUERZAS MILITARES	REGIMEN ESPECIAL	\$ 100.000	FALLIDO	
1992	LEIDYS CONDE DELGADO	08/11/13 17:29	LEIDYS CONDE DELGADO	1119948078	5:45:00	0:08:00	CL7SUR 30	5297	La Previsora	SOAT	\$ 100.000	FALLIDO	
1993	JEAN URRUTIA YEPES	08/11/13 17:31	JEAN URRUTIA YEPES	1000691282	11:11:00	0:08:00	KR9 30	5297	FAMISANAR LTDA.CAFAM - COLSUBSIDIO E.P.S.	Contributivo	\$ 100.000	FALLIDO	
1995	ROGELIO DE JESUS RODAS	08/11/13 17:39	ROGELIO DE JESUS RODAS	6095187	5:01:00	0:20:00	KR4 49SUR	5297	CAJA DE PREVISION SOCIAL DE COMUNICACIONES CAPRECOM	Subsidio	\$ 100.000	FALLIDO	
1997	FIDELA ORTIZ DEGARCIA	08/11/13 17:49	FIDELA ORTIZ DEGARCIA	28933797	17:47:00	1:03:00	KR5 55SUR	5297	SALUD TOTAL S.A. ENTIDAD PROMOTORA DE SALUD	Contributivo	\$ 100.000	FALLIDO	
2000	JAIME JEFREY DIAZ	08/11/13 18:07	JAIME JEFREY DIAZ	1013643289	15:37:00	0:03:00	KR6 17SUR	5297	SEGUROS DEL ESTADO	SOAT	\$ 100.000	FALLIDO	
2001	MILTON JAVIER OSPINA	08/11/13 18:13	MILTON JAVIER OSPINA	17447261	10:15:00	0:11:00	KR6 5SUR	5297	SEGUROS DEL ESTADO	SOAT	\$ 100.000	FALLIDO	
2002	MARTHA ISABEL MALPICA	08/11/13 18:20	MARTHA ISABEL MALPICA	51677733	18:30:00	0:05:00	KR5 30SUR	5297	CRUZ BLANCA EPS S.A	Contributivo	\$ 100.000	FALLIDO	

2004	ROSARIO SOLANO DURAN	13/10/13 12:04	ROSARIO SOLANO DURAN	49767119	19:27:00	0:06:00	CL150A KR 48	5530	LIBERTY SEGUROS S.A	SOAT	\$ 100.000	FALLIDO	
2005	CARLOS BARBOSA RIVERO	13/10/13 12:36	CARLOS BARBOSA RIVERO	79330366	9:06:00	0:07:00	PORTAL TMCL 80	5530	POLICIA NACIONAL	REGIMEN ESPECIAL	\$ 100.000	FALLIDO	
2006	DORA ELCY PEREZ RAMIREZ	13/10/13 12:56	DORA ELCY PEREZ RAMIREZ	35516250	7:36:00	0:31:00	CL26 # 70A 25	5530	SEGUROS DEL ESTADO	SOAT	\$ 100.000	FALLIDO	
2007	ESMERALDA MAZORCA SARMIENTO	13/10/13 13:01	ESMERALDA MAZORCA SARMIENTO	1026557853	14:49:00	0:16:00	AVCL 72 KR 81	5530	La Previsora	SOAT	\$ 100.000	FALLIDO	
2008	ISABEL VARGAS ALVAREZ	13/10/13 15:09	ISABEL VARGAS ALVAREZ	28900367	18:27:00	0:12:00	CL63 # 75 35	5530	SANITAS S.A. EPS	Contributivo	\$ 100.000	FALLIDO	
2009	ANGELA CARDOZO	13/10/13 15:11	ANGELA CARDOZO	1075541370	19:48:00	0:11:00	CL69 G # 85 60	5530	CAFESALUD MEDICINA PREPAGADA SA	Contributivo	\$ 100.000	FALLIDO	
2010	MARIA ELISA RODRIGUEZ SARAY	13/10/13 15:16	MARIA ELISA RODRIGUEZ SARAY	20527043	23:37:00	0:14:00	KR107 A # 71A 37	5530	FAMISANAR LTDA.CAFAM - COLSUBSIDIO E.P.S.	Contributivo	\$ 100.000	FALLIDO	
2011	LUIS HUMBERTO CUBIDES BALLEEN	13/10/13 15:18	LUIS HUMBERTO CUBIDES BALLEEN	17100791	6:02:00	0:19:00	KR95 # 68 16	5530	SALUDCOOP EPS	Contributivo	\$ 100.000	FALLIDO	
2012	MARIA FERNANDA JAIME AMAYA	13/10/13 15:23	MARIA FERNANDA JAIME AMAYA	132444374	10:03:00	0:04:00	CL48 # 69 24	5530	CRUZ BLANCA EPS S.A	Contributivo	\$ 100.000	FALLIDO	

2014	SERGIO ESTEBAN LOPEZ LOPEZ	13/10/13 16:28	SERGIO ESTEBAN LOPEZ LOPEZ	1145226084	21:02:00	0:08:00	KR107 C # 68B 16	5530	FAMISANAR LTDA.CAFAM - COLSUBSIDIO E.P.S.	Contributivo	\$ 100.000	FALLIDO	
2015	JUAN ZAPATA GIRALDO	22/10/13 22:14	JUAN ZAPATA GIRALDO	18522160	8:43:00	0:10:00	CL51 A # 16 55	5530	SURAMERICANA SEGUROS	SOAT	\$ 100.000	FALLIDO	
2016	NANCY GONZALEZ ACOSTA	22/10/13 23:15	NANCY GONZALEZ ACOSTA	52918919	17:51:00	0:12:00	CL80 KR 104	5530	SEGUROS DE VIDA COLPATRIA SA	SOAT	\$ 100.000	FALLIDO	
2017	JOSE ROBERTO RIVERA GARCIA	22/10/13 23:15	JOSE ROBERTO RIVERA GARCIA	1014186863	17:51:00	0:12:00	CL80 KR 104	5530	SEGUROS DE VIDA COLPATRIA SA	SOAT	\$ 100.000	FALLIDO	
2018	LUIS ALFONSO VERA	25/10/13 06:59	LUIS ALFONSO VERA	11437649	16:23:00	0:10:00	CL132 KR 106	5530	SEGUROS DEL ESTADO	SOAT	\$ 100.000	FALLIDO	
2019	NELLY RODRIGUEZ CRUZ	25/10/13 07:29	NELLY RODRIGUEZ CRUZ	1014178014	13:59:00	0:20:00	AVESPERANZA KR 54	5530	SALUD TOTAL S.A. ENTIDAD PROMOTORA DE SALUD	Contributivo	\$ 100.000	FALLIDO	
2020	JOSE MURILLO MELO	25/10/13 07:41	JOSE MURILLO MELO	1073687018	18:36:00	0:04:00	CL80 KR 116	5530	QBE SEGUROS	SOAT	\$ 100.000	FALLIDO	
2021	JEANETH SANCHEZ RIVERO	01/11/13 18:38	JEANETH SANCHEZ RIVERO	51762705	19:20:00	0:08:00	KR49 C # 100 08 C 15 AP 501	5530	COLMEDICA EPS	Contributivo	\$ 100.000	FALLIDO	
2023	FRANKLIN FERNANDEZ SUAREZ	02/11/13 19:05	FRANKLIN FERNANDEZ SUAREZ	1019006798	9:17:00	0:09:00	KR112 F # 89B 04	5530	COMPENSAR EPS	Contributivo	\$ 100.000	FALLIDO	
2024	EMELINA RODRIGUEZ DE RAMIREZ	02/11/13 19:12	EMELINA RODRIGUEZ DE RAMIREZ	24051863	11:38:00	0:08:00	KR70 D # 65 86	5530	POLICIA NACIONAL	REGIMEN ESPECIAL	\$ 100.000	FALLIDO	

2025	JORGE HUGO LOPEZ SANCHEZ	02/11/13 19:22	JORGE HUGO LOPEZ SANCHEZ	17103144	18:13:00	0:15:00	CR 80 NO 68 A 36	5530	FUERZAS MILITARES	REGIMEN ESPECIAL	\$ 100.000	FALLIDO	
2026	ANDRES ALEXANDER SALINAS GONZALEZ	02/11/13 20:49	ANDRES ALEXANDER SALINAS GONZALEZ	1019063763	9:08:00	0:08:00	KR95 G CL 89	5530	SURAMERICANA SEGUROS	SOAT	\$ 100.000	FALLIDO	
2027	LUZ DARY MARQUEZ AVENDAÑO	02/11/13 21:11	LUZ DARY MARQUEZ AVENDAÑO	52912220	18:33:00	0:07:00	CL68 # 96A 20	5530	CRUZ BLANCA EPS S.A	Contributivo	\$ 100.000	FALLIDO	
2028	RAFAEL SUAREZ RONDON	02/11/13 21:18	RAFAEL SUAREZ RONDON	5742597	20:31:00	0:06:00	KR101 # 69 26	5530	POLICIA NACIONAL	REGIMEN ESPECIAL	\$ 100.000	FALLIDO	
2029	JAIRO SANCHEZ SANCHEZ	02/11/13 21:32	JAIRO SANCHEZ SANCHEZ	1033738022	7:20:00	0:06:00	CL71 A K 96	5530	MUNDIAL DE SEGUROS	SOAT	\$ 100.000	FALLIDO	
2030	MARIA ANGELICA MACIAS MUÑOZ	02/11/13 21:32	MARIA ANGELICA MACIAS MUÑOZ	20958792	7:20:00	0:06:00	CL71 A K 96	5530	MUNDIAL DE SEGUROS	SOAT	\$ 100.000	FALLIDO	
2031	DARIO CASTRO	03/11/13 08:56	DARIO CASTRO	156247	19:54:00	0:18:00	CL70 G # 111A 88	5530	SANITAS S.A. EPS	Contributivo	\$ 100.000	FALLIDO	
2032	ROSALBA GOMEZ	03/11/13 21:16	ROSALBA GOMEZ	41668627	13:43:00	0:16:00	KR68C # 73 31	5530	EPS Y MEDICINA PREPAGADA SURAMERICANA S.A.	Contributivo	\$ 100.000	FALLIDO	
2033	CRISTIAN PRIETO CORTES	03/11/13 21:20	CRISTIAN PRIETO CORTES	1019087900	14:47:00	0:14:00	TV88 DG 99	5530	QBE SEGUROS	SOAT	\$ 100.000	FALLIDO	
2034	LEONARDO CORTES FUQUENE	11/10/13 20:12	LEONARDO CORTES FUQUENE	1032432590	7:34:00	0:13:00	CL100 KR 9	5534	MUNDIAL DE SEGUROS	SOAT	\$ 100.000	FALLIDO	

2035	JHON ARMANDO BERNAL ROMERO	11/10/13 20:30	JHON ARMANDO BERNAL ROMERO	1020760675	19:04:00	0:15:00	AV19 KR 142	5534	SEGUROS DEL ESTADO	SOAT	\$ 100.000	FALLIDO	
2036	ANA DANIELA ORTIZ	11/10/13 20:40	ANA DANIELA ORTIZ	1073239867	13:26:00	0:25:00	PORTAL TMCL 80	5534	SALUD TOTAL S.A. ENTIDAD PROMOTORA DE SALUD	Contributivo	\$ 100.000	FALLIDO	
2038	JHON HELBERT MUÑOZ MEDINA	11/10/13 21:00	JHON HELBERT MUÑOZ MEDINA	80913003	6:15:00	0:16:00	AUTOPISTANO RTE CON 92	5534	SEGUROS DEL ESTADO	SOAT	\$ 100.000	FALLIDO	
2039	MARIA JOSE GARCES VARGAS	11/10/13 21:08	MARIA JOSE GARCES VARGAS	1014881393	13:17:00	0:28:00	CL145 # 15 59	5534	COLMEDICA EPS	Contributivo	\$ 100.000	FALLIDO	
2040	JHON EDISON REYES	11/10/13 21:11	JHON EDISON REYES	1019012812	14:30:00	0:08:00	CL134 KR 18	5534	MUNDIAL DE SEGUROS	SOAT	\$ 100.000	FALLIDO	
2041	GLORIA CECILIA AVILA CASTILLO	11/10/13 21:11	GLORIA CECILIA AVILA CASTILLO	41328840	14:30:00	0:08:00	CL134 KR 18	5534	MUNDIAL DE SEGUROS	SOAT	\$ 100.000	FALLIDO	
2043	CLARA INES CASTAÑEDA RAMIREZ	11/10/13 21:24	CLARA INES CASTAÑEDA RAMIREZ	41324160	23:32:00	0:12:00	CL100 # 49 87	5534	POLICIA NACIONAL	REGIMEN ESPECIAL	\$ 100.000	FALLIDO	
2044	JORGE HUMBERTO HERRERA CAMACHO	11/10/13 21:46	JORGE HUMBERTO HERRERA CAMACHO	79366396	16:13:00	0:09:00	CL116 KR 19	5534	SEGUROS DE VIDA COLPATRIA SA	SOAT	\$ 100.000	FALLIDO	
2045	LILIANA ANDREA HERNANDEZ ROMERO	12/10/13 11:22	LILIANA ANDREA HERNANDEZ ROMERO	52951316	19:35:00	0:12:00	ESTACIÓN TMCL 100	5534	SALUD TOTAL S.A. ENTIDAD PROMOTORA DE SALUD	Contributivo	\$ 100.000	FALLIDO	

2046	VICTOR DARIO VALBUENA GAMBOA	12/10/13 11:26	VICTOR DARIO VALBUENA GAMBOA	93293370	23:07:00	0:20:00	CL131 B # 94B 45	5534	MEDICOS ASOCIADOS	Contributivo	\$ 100.000	FALLIDO	
2048	WILLIAM ANDRES OSPINA OTALORA	12/10/13 11:53	WILLIAM ANDRES OSPINA OTALORA	1018409621	16:41:00	0:16:00	AV68 CL 68	5534	LIBERTY SEGUROS S.A	SOAT	\$ 100.000	FALLIDO	
2049	LUZ STELLA VERA CASTAÑEDA	12/10/13 18:37	LUZ STELLA VERA CASTAÑEDA	52386034	15:32:00	0:14:00	CL122 # 17 85	5534	ENTIDAD PROMOTORA DE SALUD CONDOR SA ADMINISTRADORA DEL REGIMEN SUBSIDIADO	Subsidio	\$ 100.000	FALLIDO	
2050	JOSE MILTON PAJOI ULTENGO	12/10/13 19:01	JOSE MILTON PAJOI ULTENGO	1077846750	16:41:00	0:16:00	AVCALI CON 77	5534	LIBERTY SEGUROS S.A	SOAT	\$ 100.000	FALLIDO	
2051	JAVIER QUIMBAYO QUIMBAYO	22/10/13 10:04	JAVIER QUIMBAYO QUIMBAYO	79865212	13:35:00	0:15:00	CL64 C KR 111 C	5534	SURAMERICANA SEGUROS	SOAT	\$ 100.000	FALLIDO	
2052	ALEXANDER PINEDA GUTIERREZ	22/10/13 10:32	ALEXANDER PINEDA GUTIERREZ	79542827	3:12:00	0:17:00	CL124 # 9 39 APTO 101	5534	COMPENSAR EPS	Contributivo	\$ 100.000	FALLIDO	
2053	JAIME AUGUSTO GONGORA FORERO	23/10/13 07:19	JAIME AUGUSTO GONGORA FORERO	79485797	19:41:00	0:25:00	KR13 B # 161 50	5534	SANITAS S.A. EPS	Contributivo	\$ 100.000	FALLIDO	
2054	JOSE DANIEL PRADA DUARTE	23/10/13 07:21	JOSE DANIEL PRADA DUARTE	117840	2:28:00	0:22:00	CL128 B # 18 35	5534	SANITAS S.A. EPS	Contributivo	\$ 100.000	FALLIDO	

2055	LIBIA GUEVARA SIERRA	23/10/13 07:26	LIBIA GUEVARA SIERRA	51694966	8:18:00	0:13:00	CL129 # 7D 26	5534	SANITAS S.A. EPS	Contributivo	\$ 100.000	FALLIDO	
2057	CARLOS ANDRES ROJAS RAMOS	23/10/13 08:12	CARLOS ANDRES ROJAS RAMOS	80035431	9:24:00	0:10:00	CL103 KR 68 A	5534	SEGUROS DEL ESTADO	SOAT	\$ 100.000	FALLIDO	
2058	LUIS FERNANDO MARTINEZ BOHORQUEZ	23/10/13 08:58	LUIS FERNANDO MARTINEZ BOHORQUEZ	1032252405	17:49:00	0:17:00	KR19 CL 122	5534	MUNDIAL DE SEGUROS	SOAT	\$ 100.000	FALLIDO	
2059	JEISSON ESNEIDER MORALES VANEGAS	23/10/13 09:44	JEISSON ESNEIDER MORALES VANEGAS	1023915840	8:29:00	0:04:00	CL94 KR 13	5534	SEGUROS DEL ESTADO	SOAT	\$ 100.000	FALLIDO	
2060	CARMEN JULIA VARGAS DE AVILA	23/10/13 10:02	CARMEN JULIA VARGAS DE AVILA	51662564	20:06:00	0:14:00	AUTOPISTANO RTE CON 106	5534	FOSYGA CONSORCIO SAYP 2011	SOAT	\$ 100.000	FALLIDO	
2061	LUIS EDUARDO MONTOYA MONTOYA	04/11/13 17:47	LUIS EDUARDO MONTOYA MONTOYA	5961318	6:19:00	0:07:00	CL116 KR 21	5534	SEGUROS DEL ESTADO	SOAT	\$ 100.000	FALLIDO	
2062	REGULO ALFONSO RICARDO GOMEZ	04/11/13 18:35	REGULO ALFONSO RICARDO GOMEZ	80872013	8:56:00	0:07:00	CL127 B KR 15	5534	SEGUROS DE VIDA COLPATRIA SA	SOAT	\$ 100.000	FALLIDO	
2063	HECTOR ORLANDO MARTINEZ ALDANA	04/11/13 19:28	HECTOR ORLANDO MARTINEZ ALDANA	19354849	16:49:00	0:14:00	KR19 CON 102	5534	NUEVA EMPRESA PROMOTORA DE SALUD S.A.	Contributivo	\$ 100.000	FALLIDO	

2064	MARIA CRISTINA PRADILLA KEITH	04/11/13 19:36	MARIA CRISTINA PRADILLA KEITH	24290177	22:22:00	0:21:00	KR11 A # 91 30	5534	SEGUROS DE VIDA COLPATRIA SA	SOAT	\$ 100.000	FALLIDO	
2065	VICTOR ALFONSO RIVERA ALVARADO	04/11/13 19:39	VICTOR ALFONSO RIVERA ALVARADO	79975320	6:42:00	0:16:00	KR7 CL 140	5534	SEGUROS DEL ESTADO	SOAT	\$ 100.000	FALLIDO	
2066	ESTEBAN SANCHEZ BUITRAGO	04/11/13 19:47	ESTEBAN SANCHEZ BUITRAGO	17113802	13:48:00	0:23:00	AUTOPISTANO RTE CON 150	5534	SEGUROS DEL ESTADO	SOAT	\$ 100.000	FALLIDO	
2067	DORIS MARLEN FETECUA AMORTEGUI	04/11/13 19:57	DORIS MARLEN FETECUA AMORTEGUI	52661278	3:00:00	0:18:00	KR62 # 96 64	5534	SANITAS S.A. EPS	Contributivo	\$ 100.000	FALLIDO	
2068	PABLO ANTONIO PEREIRA AGUILLON	04/11/13 20:26	PABLO ANTONIO PEREIRA AGUILLON	79208367	7:29:00	0:12:00	KR19 CL 106	5534	SEGUROS DE VIDA COLPATRIA SA	SOAT	\$ 100.000	FALLIDO	
2069	JUAN CARLOSLUIS ACOSTA	04/11/13 21:47	JUAN CARLOSLUIS ACOSTA	1049604804	7:12:00	0:12:00	CL145 KR 101	5534	SEGUROS DEL ESTADO	SOAT	\$ 100.000	FALLIDO	
2070	OSCAR WILLIAM SALINAS PALACIO	04/11/13 21:57	OSCAR WILLIAM SALINAS PALACIO	1032411794	19:06:00	0:14:00	CL183 KR 23	5534	LIBERTY SEGUROS S.A	SOAT	\$ 100.000	FALLIDO	
2071	MAURICIO VELEZ SOSA	12/10/13 18:39	MAURICIO VELEZ SOSA	80135686	17:43:00	0:20:00	CL137 # 12 25 APTO 504	5534	COMPENSAR EPS	Contributivo	\$ 100.000	NO FALLIDO	
2072	ANDRES ALEJANDRO MANCERA	08/10/13 22:12	ANDRES ALEJANDRO MANCERA	79899519	19:22:00	0:21:00	KR52 A # 43 18 SUR	5552	NUEVA EMPRESA PROMOTORA DE SALUD S.A.	Contributivo	\$ 100.000	FALLIDO	
2074	LAURA CARRANZA	08/10/13 22:21	LAURA CARRANZA	1023896536	18:26:00	0:17:00	CL53 KR 30	5552	SALUDCOOP EPS	Contributivo	\$ 100.000	FALLIDO	

			A										
2076	DIEGO FERNANDO CASTRO GUZMAN	10/10/13 06:56	DIEGO FERNANDO CASTRO GUZMAN	1019092331	18:08:00	0:17:00	CL158 KR 78	5552	LIBERTY SEGUROS S.A	SOAT	\$ 100.000	FALLIDO	
2078	ADRIANA VANEGAS	10/10/13 22:11	ADRIANA VANEGAS	55068623	6:16:00	0:15:00	SALUD COOP 104	5552	SALUDCOOP EPS	Contributivo	\$ 100.000	FALLIDO	
2079	MARIA OMAIRA ALVAREZ DE PIEDRAHITA	10/10/13 22:15	MARIA OMAIRA ALVAREZ DE PIEDRAHITA	21571504	10:25:00	0:16:00	ESTACIÓN TMCL 100	5552	SALUD TOTAL S.A. ENTIDAD PROMOTORA DE SALUD	Contributivo	\$ 100.000	FALLIDO	
2080	ANA ROCIO ROJAS	10/10/13 22:21	ANA ROCIO ROJAS	1118528091	12:37:00	0:09:00	CL183 # 7A 57	5552	CAJA DE PREVISION SOCIAL DE COMUNICACIONES CAPRECOM	Subsidio	\$ 100.000	FALLIDO	
2082	JORGE LUIS PINZON LAVERDE	10/10/13 22:54	JORGE LUIS PINZON LAVERDE	1136910387	17:12:00	0:16:00	AUTOPISTANO RTE CL 161	5552	COLMEDICA EPS	Contributivo	\$ 100.000	FALLIDO	
2083	JAVIER SANCHEZ CARRASCAL	10/10/13 23:00	JAVIER SANCHEZ CARRASCAL	19161503	20:20:00	0:06:00	CL153 # 13 72	5552	NUEVA EMPRESA PROMOTORA DE SALUD S.A.	Contributivo	\$ 100.000	FALLIDO	
2084	PAULO EMILIO ARCINIEGAS	20/10/13 15:48	PAULO EMILIO ARCINIEGAS	2846052	8:13:00	0:17:00	CL115 # 47 A 34	5552	SANITAS S.A. EPS	Contributivo	\$ 100.000	FALLIDO	
2085	ADRIANA AGUILAR PUENTES	20/10/13 15:53	ADRIANA AGUILAR PUENTES	52317690	12:15:00	0:10:00	AUTOPISTANO RTE # 93 95	5552	SALUDCOOP EPS	Contributivo	\$ 100.000	FALLIDO	
2086	OSWALDO HERRERA ADAME	20/10/13 15:57	OSWALDO HERRERA ADAME	80133737	16:35:00	0:18:00	KR46 CL 128	5552	SEGUROS DEL ESTADO	SOAT	\$ 100.000	FALLIDO	

2087	HERMAN MUÑOZ GUEVARA	20/10/13 15:59	HERMAN MUÑOZ GUEVARA	2938259	17:25:00	0:06:00	CL153 # 7H 97 APTO 101	5552	SANITAS S.A. EPS	Contributivo	\$ 100.000	FALLIDO	
2088	JUAN CARLOS RINCON POLANIA	20/10/13 16:11	JUAN CARLOS RINCON POLANIA	1023873559	7:39:00	0:09:00	CL100 KR 7	5552	SEGUROS DEL ESTADO	SOAT	\$ 100.000	FALLIDO	
2089	DIEGO FERNANDO GOMEZ DURAN	20/10/13 16:15	DIEGO FERNANDO GOMEZ DURAN	1015411802	9:54:00	0:10:00	CL110 KR 9	5552	CRUZ BLANCA EPS S.A	Contributivo	\$ 100.000	FALLIDO	
2090	ALEJANDRA MARIA FERNANDEZ DE CASTRO	20/10/13 16:19	ALEJANDRA MARIA FERNANDEZ DE CASTRO	57460394	15:35:00	0:10:00	CL127 D # 21 80 INT 1 AP 904	5552	ENTIDAD PROMOTORA DE SALUD CONDOR SA ADMINISTRADORA DEL REGIMEN SUBSIDIADO	Subsidio	\$ 100.000	FALLIDO	
2091	ISABEL CRIOSTINA OSORIO LLANO	20/10/13 16:24	ISABEL CRIOSTINA OSORIO LLANO	52312215	20:19:00	0:15:00	KR15 CL 100	5552	COOMEVA EPS	Contributivo	\$ 100.000	FALLIDO	
2093	LUIS FELIPE GARCIA CAPERA	20/10/13 16:28	LUIS FELIPE GARCIA CAPERA	1072661128	7:31:00	0:08:00	AVCL 127 CON AUTOPISTA NORTE	5552	SEGUROS DEL ESTADO	SOAT	\$ 100.000	FALLIDO	
2094	CAMILO ANDRES BUITRAGO GUZMAN	20/10/13 16:36	CAMILO ANDRES BUITRAGO GUZMAN	1022342761	6:09:00	0:09:00	KR7 CL 100	5552	SEGUROS DEL ESTADO	SOAT	\$ 100.000	FALLIDO	
2095	LIBIA GUEVARA SIERRA	20/10/13 16:45	LIBIA GUEVARA SIERRA	51694966	9:32:00	0:05:00	CL109 KR 13A	5552	SANITAS S.A. EPS	Contributivo	\$ 100.000	FALLIDO	

2096	ANDREA VIVANA OLARTE RODRIGUEZ	20/10/13 16:50	ANDREA VIVANA OLARTE RODRIGUEZ	52904176	10:37:00	0:06:00	KR11 CON 94	5552	SEGUROS DEL ESTADO	SOAT	\$ 100.000	FALLIDO	
2098	LUIS ORLANDO FELIX CRUZ	20/10/13 16:59	LUIS ORLANDO FELIX CRUZ	79325910	17:28:00	0:10:00	CL159 KR 8 BIS	5552	SEGUROS DEL ESTADO	SOAT	\$ 100.000	FALLIDO	
2099	MARIO CENON CEBALLOS VASQUEZ	20/10/13 17:03	MARIO CENON CEBALLOS VASQUEZ	4556650	19:04:00	0:14:00	CL140 # 12 91	5552	SURAMERICANA SEGUROS	SOAT	\$ 100.000	FALLIDO	
2100	JORGE ISAAC CEBALLOS	20/10/13 17:05	JORGE ISAAC CEBALLOS	1020786579	19:04:00	0:14:00	CL140 # 12 91	5552	SURAMERICANA SEGUROS	SOAT	\$ 100.000	FALLIDO	
2101	ROSA ESPEJO DE ROMERO	20/10/13 17:20	ROSA ESPEJO DE ROMERO	23617891	14:34:00	0:14:00	KR15 #187 22	5552	NUEVA EMPRESA PROMOTORA DE SALUD S.A.	Contributivo	\$ 100.000	FALLIDO	
2102	ERIKA JOHANA TORRES LOPEZ	20/10/13 17:26	ERIKA JOHANA TORRES LOPEZ	52952068	16:25:00	0:14:00	CL76 # 16A 24	5552	ENTIDAD PROMOTORA DE SALUD CONDOR SA ADMINISTRADORA DEL REGIMEN SUBSIDIADO	Subsidiado	\$ 100.000	FALLIDO	
2103	ROSA ORTEGA	20/10/13 17:31	ROSA ORTEGA	51944786	9:35:00	0:15:00	CL92 AV SUBA	5552	SEGUROS DEL ESTADO	SOAT	\$ 100.000	FALLIDO	
2106	JOSE ALEJANDRO JUNCA JIMENEZ	20/10/13 17:40	JOSE ALEJANDRO JUNCA JIMENEZ	79291032	16:12:00	0:09:00	AVCIRCUNVALAR CON 60	5552	SEGUROS DEL ESTADO	SOAT	\$ 100.000	NO FALLIDO	
2107	GUSTAVO MEDINA	28/10/13 22:22	GUSTAVO MEDINA	13371	19:33:00	0:02:00	CL104 KR 7	5552	COLSEGUROS	SOAT	\$ 100.000	FALLIDO	

2108	FANNY ARGUELLES SEDANO	29/10/13 13:44	FANNY ARGUELLES SEDANO	28177850	9:39:00	0:19:00	ESTACIÓN TMHEROES	5552	CRUZ BLANCA EPS S.A	Contributivo	\$ 100.000	FALLIDO	
2109	JORGE IBAÑEZ CAMPO	29/10/13 13:47	JORGE IBAÑEZ CAMPO	1019055571	11:09:00	0:12:00	AUTOPISTANO RTE CON 133	5552	QBE SEGUROS	SOAT	\$ 100.000	FALLIDO	
2110	JOSIEL SAIAS	04/11/13 22:17	JOSIEL SAIAS	1036881696	6:51:00	0:03:00	KR7 CON 126	5552	SEGUROS DEL ESTADO	SOAT	\$ 100.000	FALLIDO	
2111	CONSTANZA SIABATO	04/11/13 22:22	CONSTANZA SIABATO	52178520	9:48:00	0:02:00	KR106 CL 8	5552	FAMISANAR LTDA.CAFAM - COLSUBSIDIO E.P.S.	Contributivo	\$ 100.000	FALLIDO	
2112	MARIA CLAUDIA LAGOS MONTIEL	04/11/13 22:43	MARIA CLAUDIA LAGOS MONTIEL	1032421039	7:31:00	0:11:00	KR7A CL 155 BIS	5552	MUNDIAL DE SEGUROS	SOAT	\$ 100.000	FALLIDO	
2113	ALFONSO CADENA GALVIZ	04/11/13 23:21	ALFONSO CADENA GALVIZ	4091	6:07:00	0:08:00	CL99 # 49 57	5552	SALUDCOOP EPS	Contributivo	\$ 100.000	FALLIDO	
2114	YAMID JOSE BELTRAN	04/11/13 23:25	YAMID JOSE BELTRAN	1019057350	9:10:00	0:07:00	CL12 119 44	5552	FAMISANAR LTDA.CAFAM - COLSUBSIDIO E.P.S.	Contributivo	\$ 100.000	FALLIDO	
2115	ALVARO YESID PEREZ FLOREZ	04/11/13 23:31	ALVARO YESID PEREZ FLOREZ	1035468320	9:35:00	0:18:00	KR14 B # 153 81	5552	SEGUROS DE VIDA COLPATRIA SA	ARL	\$ 100.000	FALLIDO	
2116	KELLY JOHANA ARIAS CORTES	05/11/13 00:14	KELLY JOHANA ARIAS CORTES	1106396787	20:35:00	0:05:00	AUTOPISTANO RTE CON 82	5552	SEGUROS DE VIDA COLPATRIA SA	SOAT	\$ 100.000	FALLIDO	
2117	RICARDO FORERO	05/11/13 21:10	RICARDO FORERO	7707157	12:00:00	0:09:00	KR17 # 106 16	5552	SEGUROS DEL ESTADO	SOAT	\$ 100.000	FALLIDO	

2118	JORGE ENRIQUE MARTIN HIDALGO	14/10/13 20:35	JORGE ENRIQUE MARTIN HIDALGO	3029629	12:43:00	0:12:00	KR15 # 140 03	5925	FAMISANAR LTDA.CAFAM - COLSUBSIDIO E.P.S.	Contributivo	\$ 100.000	FALLIDO	
2120	NOHORA MARIA PEÑA GRANADOS	14/10/13 20:46	NOHORA MARIA PEÑA GRANADOS	60292718	8:27:00	0:18:00	CL100 # 47A 22	5925	SALUDCOOP EPS	Contributivo	\$ 100.000	FALLIDO	
2122	ESTER JULIA MORENO SANDOVAL	14/10/13 21:14	ESTER JULIA MORENO SANDOVAL	52346852	12:42:00	0:18:00	CL132 BIS # 150 60	5925	SALUDCOOP EPS	Contributivo	\$ 100.000	FALLIDO	
2123	NELSON BERNAL LEGUIZAMON	14/10/13 21:23	NELSON BERNAL LEGUIZAMON	79824112	7:31:00	0:10:00	AVSUBA CON 127	5925	SEGUROS DEL ESTADO	SOAT	\$ 100.000	FALLIDO	
2124	DIANA VASQUEZ MORERA	14/10/13 21:27	DIANA VASQUEZ MORERA	52867303	14:17:00	0:12:00	CL155 BIS KR 7	5925	FOSYGA CONSORCIO SAYP 2011	SOAT	\$ 100.000	FALLIDO	
2125	ALEXANDER ESPINOSA ROJAS	15/10/13 22:15	ALEXANDER ESPINOSA ROJAS	79858057	18:40:00	0:36:00	KR138 # 132C 13	5925	COMPENSAR EPS	Contributivo	\$ 100.000	FALLIDO	
2126	GUILLERMO SARMIENTO RODRIGUEZ	15/10/13 22:26	GUILLERMO SARMIENTO RODRIGUEZ	2894292	20:36:00	0:24:00	KR50 B # 176 72	5925	SALUDCOOP EPS	Contributivo	\$ 100.000	FALLIDO	
2127	ANA CECILIA PACHECO RODRIGUEZ	15/10/13 22:39	ANA CECILIA PACHECO RODRIGUEZ	20092506	8:29:00	0:25:00	KR70 # 120 45	5925	SALUDCOOP EPS	Contributivo	\$ 100.000	FALLIDO	

2129	SANDRA LILIANA GONZALEZ	15/10/13 23:04	SANDRA LILIANA GONZALEZ	52329529	22:30:00	0:20:00	KR151 # 142C 71	5925	CAJA DE PREVISION SOCIAL DE COMUNICACIONES CAPRECOM	Subsidio	\$ 100.000	FALLIDO	
2130	MARIA DOLORES PACANCHIQUE DE CRUZ	16/10/13 23:18	MARIA DOLORES PACANCHIQUE DE CRUZ	23922337	8:45:00	0:20:00	KR150 # 142B 35	5925	NUEVA EMPRESA PROMOTORA DE SALUD S.A.	Contributivo	\$ 100.000	FALLIDO	
2131	GUSTAVO VARON JIMENEZ	16/10/13 23:25	GUSTAVO VARON JIMENEZ	74358567	16:17:00	0:08:00	AUTOPISTANO RTE CON 98	5925	LIBERTY SEGUROS S.A	SOAT	\$ 100.000	FALLIDO	
2132	MIGUEL ANGEL ECHEVERRY ARANGO	16/10/13 23:41	MIGUEL ANGEL ECHEVERRY ARANGO	80031755	8:40:00	0:09:00	CL100 KR 13	5925	MUNDIAL DE SEGUROS	SOAT	\$ 100.000	FALLIDO	
2133	OSCAR JAVIER AREVALO IBAÑEZ	16/10/13 23:43	OSCAR JAVIER AREVALO IBAÑEZ	80090176	11:00:00	0:12:00	CL57 KR 18	5925	SEGUROS DEL ESTADO	SOAT	\$ 100.000	FALLIDO	
2135	CLAUDIO RIVERA MOGOLLON	17/10/13 00:05	CLAUDIO RIVERA MOGOLLON	79873854	21:55:00	0:07:00	AV127 CON 52	5925	SEGUROS DEL ESTADO	SOAT	\$ 100.000	FALLIDO	
2136	CAMILO ANDRES GARZON SALAMANCA	24/10/13 21:06	CAMILO ANDRES GARZON SALAMANCA	80193347	10:33:00	0:03:00	CL116 AV SUBA	5925	SEGUROS DEL ESTADO	SOAT	\$ 100.000	FALLIDO	
2137	BLANCA LILIA TURCA DE PEDRAZA	24/10/13 21:22	BLANCA LILIA TURCA DE PEDRAZA	41601745	21:16:00	0:16:00	CL139 BIS A # 112A 36	5925	NUEVA EMPRESA PROMOTORA DE SALUD S.A.	Contributivo	\$ 100.000	FALLIDO	
2139	DAVID ESTIVEN LAVERDE	24/10/13 21:43	DAVID ESTIVEN LAVERDE	1012391798	12:50:00	0:10:00	AVCL 68 # 56B 20	5925	SEGUROS DEL ESTADO	SOAT	\$ 100.000	FALLIDO	

2140	ALEXANDRA VALLEJO	24/10/13 21:48	ALEXANDRA VALLEJO	53016528	15:05:00	0:02:00	CLUB ECOPEPETROL	5925	COMPENSAR EPS	Contributivo	\$ 100.000	FALLIDO	
2141	NAIRON FABIAN CARRERO MORENO	24/10/13 21:51	NAIRON FABIAN CARRERO MORENO	79864572	19:36:00	0:16:00	AVSUBA CON 127	5925	FOSYGA CONSORCIO SAYP 2011	SOAT	\$ 100.000	FALLIDO	
2142	ANGELA PATRICIA MESA SANCHEZ	24/10/13 22:13	ANGELA PATRICIA MESA SANCHEZ	1019077175	11:47:00	0:09:00	AVSUBA # 128 94	5925	FAMISANAR LTDA.CAFAM - COLSUBSIDIO E.P.S.	Contributivo	\$ 100.000	FALLIDO	
2144	VIVIAN CAROLAY MUNERA GUACANEME	24/10/13 23:01	VIVIAN CAROLAY MUNERA GUACANEME	52763991	12:34:00	0:13:00	KR18 # 93B 31	5925	SEGUROS DE VIDA COLPATRIA SA	SOAT	\$ 100.000	FALLIDO	
2145	MARIA OLIVA FIGUEROA DE LA CRUZ	24/10/13 23:06	MARIA OLIVA FIGUEROA DE LA CRUZ	26508158	17:15:00	0:15:00	CL120 # 51 87	5925	POLICIA NACIONAL	REGIMEN ESPECIAL	\$ 100.000	FALLIDO	
2146	DIEGO FERNANDO LATORRE ORTEGA	05/11/13 22:21	DIEGO FERNANDO LATORRE ORTEGA	1018421069	6:25:00	0:09:00	AVSUBA # 117	5925	QBE SEGUROS	SOAT	\$ 100.000	FALLIDO	
2147	ANDRES FELIPE SARMIENTO PARAMO	05/11/13 22:39	ANDRES FELIPE SARMIENTO PARAMO	96122223920	19:09:00	0:10:00	CL115 KR 53	5925	LIBERTY SEGUROS S.A	SOAT	\$ 100.000	FALLIDO	
2148	ROSALBA MOLANO SANTOS	05/11/13 23:41	ROSALBA MOLANO SANTOS	41720424	14:20:00	0:08:00	CL92 A # 60B 27	5925	SALUD TOTAL S.A. ENTIDAD PROMOTORA DE SALUD	Contributivo	\$ 100.000	FALLIDO	

2149	EDGAR ENRIQUE SAAVEDRA ZARATE	05/11/13 23:46	EDGAR ENRIQUE SAAVEDRA ZARATE	1019109746	18:06:00	0:15:00	CL134 KR 59	5925	SEGUROS DEL ESTADO	SOAT	\$ 100.000	FALLIDO	
2150	VALENTINA BECERRA HERNANDEZ	05/11/13 23:48	VALENTINA BECERRA HERNANDEZ	1033111616	18:58:00	0:09:00	CL113 # 56 24	5925	COOMEVA EPS	Contributivo	\$ 100.000	FALLIDO	
2151	KATERINE VERGARA BERMUDEZ	06/11/13 00:50	KATERINE VERGARA BERMUDEZ	52086857	20:47:00	0:16:00	CL125 # 71B 45	5925	SANITAS S.A. EPS	Contributivo	\$ 100.000	FALLIDO	
2152	NANCY PAOLA ALVAREZ BAEZ	06/11/13 01:11	NANCY PAOLA ALVAREZ BAEZ	1019044641	13:57:00	0:02:00	TV60 # 90 100 CLUB ECOPEPETROL	5925	FAMISANAR LTDA.CAFAM - COLSUBSIDIO E.P.S.	Contributivo	\$ 100.000	FALLIDO	
2153	LILIANA MARCELA NARVAEZ CORDERO	17/11/13 17:35	LILIANA MARCELA NARVAEZ CORDERO	1023897800	6:00:00	0:20:00	CL58 CON 49	5186	SEGUROS DEL ESTADO	SOAT	\$ 100.000	FALLIDO	
2154	MARIA FABIOLA CARMONA DE REYES	19/11/13 12:45	MARIA FABIOLA CARMONA DE REYES	28983554	15:20:00	0:08:00	CL58 A 22 G 04	5186	SALUD TOTAL S.A. ENTIDAD PROMOTORA DE SALUD	Contributivo	\$ 100.000	FALLIDO	
2155	CECILIA RODRIGUEZ	19/11/13 13:15	CECILIA RODRIGUEZ	20962367	21:00:00	0:09:00	CL68 B # 23 D 35 SUR	5186	COOMEVA EPS	Contributivo	\$ 100.000	FALLIDO	
2156	BRIAN YATE PENA	19/11/13 14:29	BRIAN YATE PENA		19:39:00	0:11:00	AVBOYACA CON 19 SUR	5186	FOSYGA CONSORCIO SAYP 2011	SOAT	\$ 100.000	FALLIDO	
2157	DILAN YATE PENA	19/11/13 14:47	DILAN YATE PENA		19:39:00	0:11:00	AVBOYACA CON 19 SUR	5186	FOSYGA CONSORCIO SAYP 2011	SOAT	\$ 100.000	FALLIDO	

2158	ROBINSON FONTECHA HERNANDEZ	19/11/13 15:00	ROBINSON FONTECHA HERNANDEZ	91017782	21:16:00	0:20:00	KR22 G # 59 SUR	5186	SEGUROS DEL ESTADO	SOAT	\$ 100.000	FALLIDO	
2159	HUMBERTO ARDILA PERDOMO	19/11/13 15:03	HUMBERTO ARDILA PERDOMO	1022934927	21:16:00	0:20:00	KR22 G # 59 SUR	5186	SEGUROS DEL ESTADO	SOAT	\$ 100.000	FALLIDO	
2160	ROSANA ORTEGA	19/11/13 15:39	ROSANA ORTEGA	53090991	22:19:00	0:04:00	CL63 CON 20 B SUR	5186	SEGUROS DEL ESTADO	SOAT	\$ 100.000	FALLIDO	
2161	EVA MARIA QUINTERO	19/11/13 15:41	EVA MARIA QUINTERO	53310215	5:42:00	0:08:00	DG61 CON 20 SUR	5186	SEGUROS DEL ESTADO	SOAT	\$ 100.000	FALLIDO	
2162	RAFAEL ALEXIS RAMIREZ	19/11/13 15:43	RAFAEL ALEXIS RAMIREZ	79969181	5:42:00	0:08:00	DG61 CON 20 SUR	5186	SEGUROS DEL ESTADO	SOAT	\$ 100.000	FALLIDO	
2164	JUANA VILLAGRAN	25/11/13 09:23	JUANA VILLAGRAN	20099757	21:17:00	0:11:00	CL65 B 23 15	5186	CAJA DE PREVISION SOCIAL DE COMUNICACIONES CAPRECOM	Subsidio	\$ 100.000	FALLIDO	
2165	GINNA PEREA FUQUEN	25/11/13 09:28	GINNA PEREA FUQUEN	1018466262	22:30:00	0:09:00	TV30 CALLE 54	5186	SEGUROS DEL ESTADO	SOAT	\$ 100.000	FALLIDO	
2166	DEISSE PAOLA RAMIREZ ROMERO	25/11/13 10:07	DEISSE PAOLA RAMIREZ ROMERO	1024508739	12:44:00	0:11:00	KR19 69 A 11 SUR	5186	NUEVA EMPRESA PROMOTORA DE SALUD S.A.	Contributivo	\$ 100.000	FALLIDO	
2167	YINTEH ANGEL VALDEZ	25/11/13 10:27	YINTEH ANGEL VALDEZ	1018432528	7:55:00	0:12:00	AVUSME X 69 H	5186	FOSYGA CONSORCIO SAYP 2011	SOAT	\$ 100.000	FALLIDO	
2169	DORA CORTES CASTRO	25/11/13 11:13	DORA CORTES CASTRO	51950149	23:37:00	0:21:00	KR18 Y 66 C 20	5186	SALUD TOTAL S.A. ENTIDAD PROMOTORA DE SALUD	Contributivo	\$ 100.000	FALLIDO	

2170	VICTOR JULIO RODRIGUEZ CIFUENTES	25/11/13 11:42	VICTOR JULIO RODRIGUEZ CIFUENTES	79828958	14:18:00	0:06:00	KR86 CON 51	5186	SEGUROS DEL ESTADO	SOAT	\$ 100.000	FALLIDO	
2172	SANDRA MILENA MOSQUERA	25/11/13 11:59	SANDRA MILENA MOSQUERA	1193140075	9:59:00	0:09:00	CL61 SUR 20 B 60	5186	CAJA DE PREVISION SOCIAL DE COMUNICACIONES CAPRECOM	Subsidio	\$ 100.000	FALLIDO	
2174	MARIA ELENA CARRILLO	03/12/13 17:12	MARIA ELENA CARRILLO	41535136	19:19:00	0:15:00	CL60 SUR # 17 B 24 SUR	5186	NUEVA EMPRESA PROMOTORA DE SALUD S.A.	Contributivo	\$ 100.000	FALLIDO	
2175	JHON FREDY GUTIERREZ	08/11/13 12:21	JHON FREDY GUTIERREZ	80216787	18:09:00	0:05:00	DG78A - 18 H SUR	5187	ABG SEGUROS	SOAT	\$ 100.000	FALLIDO	
2176	CESAR AUGUSTO CENA LEON	08/11/13 13:03	CESAR AUGUSTO CENA LEON	72176145	21:07:00	0:13:00	CL67 SUR - 17 A	5187	MANEXKA EPSI	Subsidio	\$ 100.000	FALLIDO	
2177	SARA MARTINEZ	10/11/13 09:05	SARA MARTINEZ	1013619855	13:50:00	2:00:00	PORTAL TMTUNAL	5187	Sin Dato		\$ 100.000	FALLIDO	
2178	JOSEFA MAESTE	10/11/13 09:12	JOSEFA MAESTE	22251737	22:47:00	0:02:00	KR31 - 64-27	5187	Sin Dato		\$ 100.000	FALLIDO	
2179	LUIS CARLOS FORERO	10/11/13 09:16	LUIS CARLOS FORERO	1024502744	4:05:00	0:30:00	KR76 - 56A-70	5187	Sin Dato		\$ 100.000	FALLIDO	
2180	AIDID OBREGON VARGAS	10/11/13 09:29	AIDID OBREGON VARGAS	40768719	13:35:00	0:26:00	CL73D - SUR - 27-94	5187	Sin Dato		\$ 100.000	NO FALLIDO	
2181	GLORIA AMPARO VILLAMIL	10/11/13 10:01	GLORIA AMPARO VILLAMIL	52241750	8:33:00	0:03:00	CL68 - D BIS-49-50 SUR	5187	Sin Dato		\$ 100.000	NO FALLIDO	
2182	CONCEPCION	15/11/13 15:05	CONCEPCION	20594379	22:10:00	0:03:00	KR19G-68-75 SUR	5187	Sin Dato	Subsidio	\$ 100.000	FALLIDO	

	PERDOMO		PERDOMO										
2183	LINO ADOLFO HUERTAS GARZON	19/11/13 08:53	LINO ADOLFO HUERTAS GARZON	74325128	21:40:00	0:11:00	KR20D-61B-48	5187	Sin Dato		\$ 100.000	FALLIDO	
2185	AMELIA JIMENEZ DE HERRERA	19/11/13 10:26	AMELIA JIMENEZ DE HERRERA	29272208	15:53:00	0:19:00	KR78B-BIS-58-88 SUR	5187	Sin Dato		\$ 100.000	FALLIDO	
2186	MARIA PAULA VARGAS	27/11/13 19:47	MARIA PAULA VARGAS	95120300459	18:57:00	0:08:00	TV63-68F-27 SUR	5187	FUERZAS MILITARES	REGIMEN ESPECIAL	\$ 100.000	FALLIDO	
2187	ARANCELY LOPEZ GAITAN	27/11/13 20:39	ARANCELY LOPEZ GAITAN	41572023	12:54:00	0:19:00	KR60F-45A-75	5187	Sin Dato		\$ 100.000	FALLIDO	
2189	JHON FREDDY ALONSO CONTRERAS	19/11/13 22:20	JHON FREDDY ALONSO CONTRERAS	1022350272	13:20:00	0:08:00	CL134 KR 47	5335	SEGUROS DEL ESTADO	SOAT	\$ 100.000	FALLIDO	
2190	OLGA YOLANDA AREVALO RINCON	19/11/13 22:59	OLGA YOLANDA AREVALO RINCON	1075651077	14:57:00	0:21:00	AUTOPISTANO RTE CON 207	5335	SEGUROS DEL ESTADO	SOAT	\$ 100.000	FALLIDO	
2192	HORACIO MIRANDA AGUIRRE	19/11/13 23:31	HORACIO MIRANDA AGUIRRE	17024052	17:35:00	0:09:00	KR7 C # 153 B 13	5335	COMPENSAR EPS	Contributivo	\$ 100.000	FALLIDO	
2193	MILENA GIRALDO	20/11/13 00:02	MILENA GIRALDO	91958382	15:48:00	0:08:00	CL138 KR 50	5335	FAMISANAR LTDA.CAFAM - COLSUBSIDIO E.P.S.	Contributivo	\$ 100.000	FALLIDO	
2194	DANIELA GRAZIA PERINI	20/11/13 00:06	DANIELA GRAZIA PERINI	102073797	16:47:00	0:07:00	CL127 KR 19	5335	Sin Dato		\$ 100.000	FALLIDO	

2195	ROSA EMMA ANGARITA CORDERO	20/11/13 00:37	ROSA EMMA ANGARITA CORDERO	20089428	14:35:00	0:15:00	CL127 B BIS # 53 28 APO 311	5335	SANITAS S.A. EPS	Contributivo	\$ 100.000	FALLIDO	
2196	JAIRO CALDERON	20/11/13 01:03	JAIRO CALDERON	102659655	7:01:00	0:03:00	ESTACIÓN TMLA CAMPIÑA	5335	SALUD TOTAL S.A. ENTIDAD PROMOTORA DE SALUD	Contributivo	\$ 100.000	FALLIDO	
2197	JOSE LEONARDO VASQUEZ LEON	20/11/13 01:15	JOSE LEONARDO VASQUEZ LEON	80902569	12:01:00	0:17:00	KR19 # 138 33	5335	SALUD TOTAL S.A. ENTIDAD PROMOTORA DE SALUD	Contributivo	\$ 100.000	FALLIDO	
2198	CARMEN MARTINEZ DE PEREZ	20/11/13 01:27	CARMEN MARTINEZ DE PEREZ	25256781	14:23:00	0:20:00	KR55 # 151 90	5335	FAMISANAR LTDA.CAFAM - COLSUBSIDIO E.P.S.	Contributivo	\$ 100.000	FALLIDO	
2199	ALBA MARCELA MUÑOZ VERDUGO	21/11/13 11:19	ALBA MARCELA MUÑOZ VERDUGO	52918900	16:47:00	0:24:00	AVBOYACA CL 127	5335	SEGUROS DE VIDA COLPATRIA SA	SOAT	\$ 100.000	FALLIDO	
2200	CRISTIAN HERNANDEZ	21/11/13 12:13	CRISTIAN HERNANDEZ	1105784972	14:24:00	0:11:00	CL170 # 76 50	5335	SANITAS S.A. EPS	Contributivo	\$ 100.000	FALLIDO	
2202	ALEXANDER RAMIREZ	21/11/13 20:07	ALEXANDER RAMIREZ		13:19:00	0:09:00	CL155 A # 7C 22	5335	Sin Dato		\$ 100.000	FALLIDO	
2203	CHICOREL HAZAN HECTOR HAZAN	21/11/13 21:30	CHICOREL HAZAN HECTOR HAZAN	160056	16:38:00	0:04:00	KR147 # 13 72	5335	SANITAS S.A. EPS	Contributivo	\$ 100.000	FALLIDO	
2204	ANDERSON DANIEL BALLEMERCHAN	21/11/13 21:57	ANDERSON DANIEL BALLEMERCHAN	97021213083	20:42:00	0:16:00	CL180 # 53A 27	5335	CRUZ BLANCA EPS S.A	Contributivo	\$ 100.000	FALLIDO	

2205	DIANA CECILIA MERCHAN PEÑA	21/11/13 21:59	DIANA CECILIA MERCHAN PEÑA	52524461	20:42:00	0:16:00	CL180 # 53A 27	5335	CRUZ BLANCA EPS S.A	Contribu tivo	\$ 100.000	FALLIDO	
2206	MELANI MERCHAN	21/11/13 22:02	MELANI MERCHAN	1022954803	20:42:00	0:16:00	CL180 # 53A 27	5335	CRUZ BLANCA EPS S.A	Contribu tivo	\$ 100.000	FALLIDO	
2207	KIMBERLY MARIANA BALLEN MERCHAN	21/11/13 22:04	KIMBERLY MARIANA BALLEN MERCHAN	1022940152	20:42:00	0:16:00	CL180 # 53A 27	5335	CRUZ BLANCA EPS S.A	Contribu tivo	\$ 100.000	FALLIDO	
2208	VICTOR JAVIER VELASQUEZ ORJUELA	21/11/13 22:34	VICTOR JAVIER VELASQUE Z ORJUELA	1072338356	11:05:00	0:02:00	CL146 KR 19	5335	FAMISANAR LTDA.CAFAM - COLSUBSIDIO E.P.S.	Contribu tivo	\$ 100.000	FALLIDO	
2209	ROCIO PINEDA	21/11/13 23:52	ROCIO PINEDA	5235376	17:39:00	0:16:00	KR4 CL 187 A	5335	CRUZ BLANCA EPS S.A	Contribu tivo	\$ 100.000	FALLIDO	
2210	NORA MARIA DEL ROSARIO CAMACHO	21/11/13 23:58	NORA MARIA DEL ROSARIO CAMACHO	39533641	20:03:00	0:19:00	CL155 # 79 10	5335	NUEVA EMPRESA PROMOTORA DE SALUD S.A.	Contribu tivo	\$ 100.000	FALLIDO	
2211	CARLOS FERNANDO RUEDA	03/12/13 12:49	CARLOS FERNAND O RUEDA	79464022	6:00:00	0:10:00	CL147 KR 83	5335	FAMISANAR LTDA.CAFAM - COLSUBSIDIO E.P.S.	Contribu tivo	\$ 100.000	FALLIDO	
2212	MATEO PERDOMO RODRIGUEZ	03/12/13 13:20	MATEO PERDOMO RODRIGUE Z	1030655161	6:22:00	0:09:00	CL152 AV BOYACA	5335	FOSYGA CONSORCIO SAYP 2011	SOAT	\$ 100.000	FALLIDO	
2213	ALEXANDRA XIOMARA JIMENEZ MONCADA	03/12/13 13:26	ALEXANDR A XIOMARA JIMENEZ MONCAD A	1019075102	11:29:00	0:11:00	AVSUBA CON AV BOYACA	5335	FOSYGA CONSORCIO SAYP 2011	SOAT	\$ 100.000	FALLIDO	

2215	JAHN MORENO GOMEZ	03/12/13 15:13	JAHN MORENO GOMEZ	79931691	13:56:00	0:07:00	KR46 # 138 64	5335	SANITAS S.A. EPS	Contributivo	\$ 100.000	FALLIDO	
2216	JOSE MIGUEL MARTINEZ HERNANDEZ	03/12/13 15:18	JOSE MIGUEL MARTINEZ HERNANDEZ	10902075	18:35:00	0:02:00	CL165 KR 7	5335	SEGUROS DEL ESTADO	SOAT	\$ 100.000	FALLIDO	
2217	EDUARDO GIL CESPEDES	03/12/13 15:47	EDUARDO GIL CESPEDES	17001334	10:43:00	0:06:00	CL145 A # 13A 96	5335	NUEVA EMPRESA PROMOTORA DE SALUD S.A.	Contributivo	\$ 100.000	FALLIDO	
2218	SELLIS CECILIA PEREZ LEGUIA	03/12/13 15:51	SELLIS CECILIA PEREZ LEGUIA	1020810423	11:40:00	0:10:00	CL170 AUTOP NORTE PUENTE	5335	Sin Dato		\$ 100.000	FALLIDO	
2219	ARMANDO VELASCO ARIAS	03/12/13 15:54	ARMANDO VELASCO ARIAS	1032363276	13:00:00	0:03:00	KR55 CL 161	5335	SEGUROS DEL ESTADO	SOAT	\$ 100.000	FALLIDO	
2220	FRANCY CATHERINE BELTRAN LAITON	23/11/13 22:40	FRANCY CATHERINE BELTRAN LAITON	1073231213	10:21:00	0:10:00	KR112 CL 65	5376	FOSYGA CONSORCIO SAYP 2011	SOAT	\$ 100.000	FALLIDO	
2221	JUAN FRANCISCO MOLANO MOSCOSO	23/11/13 22:47	JUAN FRANCISCO MOLANO MOSCOSO	80027258	13:30:00	0:12:00	KR105 D # 65A 09	5376	ENTIDAD PROMOTORA DE SALUD CONDOR SA ADMINISTRADORA DEL REGIMEN SUBSIDIADO	Subsidio	\$ 100.000	FALLIDO	
2222	MARTIN CAMACHO SANDOVAL	23/11/13 23:00	MARTIN CAMACHO SANDOVAL	79042137	20:12:00	0:16:00	KR90 A # 68A 72	5376	FAMISANAR LTDA.CAFAM - COLSUBSIDIO E.P.S.	Contributivo	\$ 100.000	FALLIDO	

2223	JUAN ESTEBAN VARGAS VILLAMIL	23/11/13 23:22	JUAN ESTEBAN VARGAS VILLAMIL	1141128804	8:30:00	0:08:00	DG68 # 113F 31	5376	FAMISANAR LTDA.CAFAM - COLSUBSIDIO E.P.S.	Contributivo	\$ 100.000	FALLIDO	
2224	BLAS ESCOBAR PEREZ	24/11/13 00:35	BLAS ESCOBAR PEREZ	85162242	9:57:00	0:26:00	CL130 KR 128	5376	SURAMERICANA SEGUROS	SOAT	\$ 100.000	FALLIDO	
2225	MICHAEL GIOVANNY BARRERO BONILLA	24/11/13 11:21	MICHAEL GIOVANNY BARRERO BONILLA	1019105284	10:29:00	0:07:00	KR110 BIS CL 64 D	5376	SEGUROS DEL ESTADO	SOAT	\$ 100.000	FALLIDO	
2226	DANIEL TOBIAS DUQUE TORRES	24/11/13 22:12	DANIEL TOBIAS DUQUE TORRES	97111408460	20:15:00	0:15:00	KR106 CL 72	5376	NUEVA EMPRESA PROMOTORA DE SALUD S.A.	Contributivo	\$ 100.000	FALLIDO	
2227	VICENTE CHAVEZ MAYORGA	24/11/13 22:14	VICENTE CHAVEZ MAYORGA	293009	21:32:00	0:22:00	CL70 D # 105A 25	5376	FAMISANAR LTDA.CAFAM - COLSUBSIDIO E.P.S.	Contributivo	\$ 100.000	FALLIDO	
2228	GUILLERMO CANCELADO MARTINEZ	25/11/13 15:16	GUILLERMO CANCELADO MARTINEZ	19427572	20:50:00	0:11:00	KR103 D CL 86	5376	SEGUROS DEL ESTADO	SOAT	\$ 100.000	FALLIDO	
2229	SARA CAMELO HERRERO	02/12/13 07:43	SARA CAMELO HERRERO	37698595	14:45:00	0:40:00	CL132 D # 149C 09	5376	Sin Dato		\$ 100.000	FALLIDO	
2230	YOLANDA PATRICIA RODRIGUEZ PLAZAS	02/12/13 08:54	YOLANDA PATRICIA RODRIGUEZ PLAZAS	52333227	23:12:00	0:13:00	CL71 # 73A 44	5376	SANITAS S.A. EPS	Contributivo	\$ 100.000	FALLIDO	

2231	MARIA LUISA BARRERA DAZA	02/12/13 09:03	MARIA LUISA BARRERA DAZA	20000891	11:28:00	0:13:00	KR111 A # 78 34	5376	ENTIDAD PROMOTORA DE SALUD CONDOR SA ADMINISTRAD ORA DEL REGIMEN SUBSIDIADO	Subsidia do	\$ 100.000	FALLIDO	
2232	MARIA LUISA BARRERA DAZA	02/12/13 09:05	MARIA LUISA BARRERA DAZA	20000891	13:04:00	0:16:00	KR111 A # 78 34	5376	ENTIDAD PROMOTORA DE SALUD CONDOR SA ADMINISTRAD ORA DEL REGIMEN SUBSIDIADO	Subsidia do	\$ 100.000	FALLIDO	
2233	LEONOR AMAYA	02/12/13 09:10	LEONOR AMAYA	20195610	19:24:00	0:22:00	KR93 # 73A 21	5376	NUEVA EMPRESA PROMOTORA DE SALUD S.A.	Contribu tivo	\$ 100.000	FALLIDO	
2234	JOSE IGNACIO PERDOMO YUSTE	04/12/13 01:11	JOSE IGNACIO PERDOMO YUSTE	17008540	19:20:00	0:14:00	TV81 A # 83A 15	5376	COMPENSAR EPS	Contribu tivo	\$ 100.000	FALLIDO	
2235	PEDRO NEL DURAN FONSECA	22/11/13 01:14	PEDRO NEL DURAN FONSECA	1020717770	9:57:00	0:09:00	KR9 CL127	5531	FOSYGA CONSORCIO SAYP 2011	SOAT	\$ 100.000	FALLIDO	
2236	CARLOS ALBERTO PINTO	22/11/13 01:49	CARLOS ALBERTO PINTO	17107138	8:53:00	0:02:00	AVCL 100 KR 21	5531	COMPENSAR EPS	Contribu tivo	\$ 100.000	FALLIDO	
2237	ADRIANA IVONNE GARCIA CONTRERAS	22/11/13 02:01	ADRIANA IVONNE GARCIA CONTRER AS	51892067	16:08:00	0:05:00	CL91 KR 6 A	5531	ALIANSA SALUD ENTIDAD PROMOTORA DE SALUD S A	Contribu tivo	\$ 100.000	FALLIDO	

2238	ANGELICA PATRICIA VARGAS ROJAS	22/11/13 12:22	ANGELICA PATRICIA VARGAS ROJAS	51780144	10:25:00	0:20:00	CL127 D # 56A 49	5531	FAMISANAR LTDA.CAFAM - COLSUBSIDIO E.P.S.	Contributivo	\$ 100.000	FALLIDO	
2239	DANIELA GOMEZ SANTOS	22/11/13 12:36	DANIELA GOMEZ SANTOS	1013620547	22:46:00	0:05:00	ESTACIÓN TMCL 72	5531	SANITAS S.A. EPS	Contributivo	\$ 100.000	FALLIDO	
2240	OZIEL VELASQUEZ BETANCOURT	22/11/13 13:40	OZIEL VELASQUEZ BETANCOURT	1249397	19:40:00	0:10:00	KR13 # 124 56	5531	CAFESALUD MEDICINA PREPAGADA SA	Contributivo	\$ 100.000	FALLIDO	
2241	ALEJANDRA HERNANDEZ NAVARRO	22/11/13 13:46	ALEJANDRA HERNANDEZ NAVARRO	1063141164	21:35:00	0:09:00	KR7 CL 116	5531	Sin Dato		\$ 100.000	FALLIDO	
2242	CRISTIAN MAURICIO GUERRERO RODRIGUEZ	22/11/13 13:51	CRISTIAN MAURICIO GUERRERO RODRIGUEZ	1076621430	23:36:00	0:14:00	AUTOPISTANO RTE CON 187	5531	La Previsora	SOAT	\$ 100.000	FALLIDO	
2243	DANIELA ANDREA PULIDO MEDINA	22/11/13 14:08	DANIELA ANDREA PULIDO MEDINA	1016059767	17:22:00	0:13:00	AVKR 30 CL 57	5531	SEGUROS DEL ESTADO	SOAT	\$ 100.000	FALLIDO	
2244	ZULY YOLIMA MUÑOZ BOLAÑOS	23/11/13 15:47	ZULY YOLIMA MUÑOZ BOLAÑOS	1016050826	19:31:00	0:09:00	KR24 CL 85	5531	LIBERTY SEGUROS S.A	SOAT	\$ 100.000	FALLIDO	

2245	JULIO GONZALEZ CASTELLANOS	23/11/13 17:26	JULIO GONZALEZ CASTELLANOS	4170350	11:45:00	0:01:00	KR9 CL 116	5531	ENTIDAD PROMOTORA DE SALUD CONDOR SA ADMINISTRADORA DEL REGIMEN SUBSIDIADO	Subsidia do	\$ 100.000	FALLIDO	
2246	NUBIA ESPERANZA BERNAL CAPOTE	23/11/13 19:17	NUBIA ESPERANZA BERNAL CAPOTE	35263331	8:24:00	0:15:00	KR70 #145 51	5531	FAMISANAR LTDA.CAFAM - COLSUBSIDIO E.P.S.	Contribu tivo	\$ 100.000	FALLIDO	
2247	ALVARO ROZO TORRES GARZON	23/11/13 19:20	ALVARO ROZO TORRES GARZON	79152305	22:55:00	0:11:00	CL145# 70 14	5531	SANITAS S.A. EPS	Contribu tivo	\$ 100.000	FALLIDO	
2248	HENRY WILLIAM TORRES ACOSTA	03/12/13 21:17	HENRY WILLIAM TORRES ACOSTA	79548000	8:15:00	0:15:00	KR67 B CL 95	5531	SURAMERICANA SEGUROS	SOAT	\$ 100.000	FALLIDO	
2249	INGRID GISSELA LOZANO ROMERO	03/12/13 21:19	INGRID GISSELA LOZANO ROMERO	1023892721	10:25:00	0:06:00	CL100 KR 60	5531	La Previsora	SOAT	\$ 100.000	FALLIDO	
2250	MONICA ANDREA AVENDAÑO BEDOYA	03/12/13 23:16	MONICA ANDREA AVENDAÑO BEDOYA	52309324	19:17:00	0:08:00	ESTACIÓN TMSIMON BOLIVAR	5531	FAMISANAR LTDA.CAFAM - COLSUBSIDIO E.P.S.	Contribu tivo	\$ 100.000	FALLIDO	
2251	YUDI PAULIN SANCHEZ AGUILERA	04/12/13 02:06	YUDI PAULIN SANCHEZ AGUILERA	1014216953	8:30:00	0:09:00	AVBOYACA CON AV SUBA	5531	FAMISANAR LTDA.CAFAM - COLSUBSIDIO E.P.S.	Contribu tivo	\$ 100.000	FALLIDO	

2252	ALVARO MORENO GAMEZ	04/12/13 02:21	ALVARO MORENO GAMEZ	19362190	20:47:00	0:14:00	CL128 B BIS # 93 79	5531	SOLIDARIA DE SALUD SOLSALUD ENTIDAD PROMOTORA DE SALUD DEL REGIMEN CONTRIBUTIVO O Y SUBSIDIADO SOLSALUD	Subsidiado	\$ 100.000	FALLIDO	
2253	LUZ ANGELA JACOME LOPEZ	04/12/13 02:35	LUZ ANGELA JACOME LOPEZ	39791997	13:50:00	0:19:00	KR17 CL 70	5531	SEGUROS DE VIDA COLPATRIA SA	SOAT	\$ 100.000	FALLIDO	
2254	ISLENA BUITRAGO DE ARBELAEZ	04/12/13 02:41	ISLENA BUITRAGO DE ARBELAEZ	24564111	20:17:00	0:17:00	CL115 # 47A 14	5531	SANITAS S.A. EPS	Contributivo	\$ 100.000	FALLIDO	
2255	ANA SOFIA TORRES DE PUENTES	04/12/13 02:46	ANA SOFIA TORRES DE PUENTES	20106649	9:53:00	0:21:00	KR67 # 102B 35	5531	SANITAS S.A. EPS	Contributivo	\$ 100.000	FALLIDO	
2256	HECTOR DIAZ DIAZGRANADOS	04/12/13 02:49	HECTOR DIAZ DIAZGRANADOS	75084859	12:13:00	0:10:00	CL94 # 13 49	5531	SURAMERICANA SEGUROS	SOAT	\$ 100.000	FALLIDO	
2257	CARLOS TAME ACOSTA	04/12/13 03:19	CARLOS TAME ACOSTA	79810998	15:21:00	0:08:00	CL72 A KR 20B	5531	SEGUROS DEL ESTADO	SOAT	\$ 100.000	FALLIDO	
2258	CARLOS ANDRES MARTINEZ MORENO	04/12/13 03:34	CARLOS ANDRES MARTINEZ MORENO	7988031	20:24:00	0:14:00	CL153 # 114B 58 CASA 8	5531	FAMISANAR LTDA. CAFAM - COLSUBSIDIO E.P.S.	Contributivo	\$ 100.000	FALLIDO	
2259	CARMEN MABEL ZULUAGA VALENCIA	04/12/13 03:51	CARMEN MABEL ZULUAGA VALENCIA	1036392503	9:12:00	0:05:00	ESTACIÓN TMPUENTE LARGO	5531	COOMEVA EPS	Contributivo	\$ 100.000	FALLIDO	

2260	MARCO CASTILLO RONDON	04/12/13 03:59	MARCO CASTILLO RONDON	385051	11:19:00	0:06:00	AVSUBA # 115 58	5531	COMPENSAR EPS	Contributivo	\$ 100.000	FALLIDO	
2261	ALVARO RUGE BELLO	14/11/13 22:54	ALVARO RUGE BELLO	79514686	18:04:00	0:18:00	AUTOPISTANO RTE CON 128	5534	SEGUROS DEL ESTADO	SOAT	\$ 100.000	FALLIDO	
2262	LORENZO GALEANO GONZALEZ	14/11/13 22:57	LORENZO GALEANO GONZALEZ	17084574	21:40:00	0:14:00	KR48 # 94 71	5534	COLMEDICA EPS	Contributivo	\$ 100.000	FALLIDO	
2263	SIMON VALDERRAMA MUÑOZ	14/11/13 23:00	SIMON VALDERRAMA MUÑOZ	1136886510	1:21:00	0:14:00	KR14 # 151 60	5534	COLMEDICA EPS	Contributivo	\$ 100.000	FALLIDO	
2264	DELIO NARVAEZ GASCA	14/11/13 23:06	DELIO NARVAEZ GASCA	4889270	20:29:00	0:27:00	CL127 BIS # 1 11	5534	FUERZAS MILITARES	REGIMEN ESPECIAL	\$ 100.000	FALLIDO	
2265	DANNY ALFONSO FORERO ROMERO	14/11/13 23:19	DANNY ALFONSO FORERO ROMERO	93137689	8:29:00	0:01:00	AUTOPISTANO RTE CON 128	5534	SEGUROS DEL ESTADO	SOAT	\$ 100.000	FALLIDO	
2266	EVANGELISTA SANABRIA OLAYA	14/11/13 23:24	EVANGELISTA SANABRIA OLAYA	19349954	13:11:00	0:11:00	CL118 KR 13	5534	SEGUROS DEL ESTADO	SOAT	\$ 100.000	FALLIDO	
2267	MARIA JOSEFA DELGADILLO DIAZ	14/11/13 23:44	MARIA JOSEFA DELGADILLO DIAZ	41576776	8:15:00	0:18:00	CL82 KR 7	5534	SEGUROS DEL ESTADO	SOAT	\$ 100.000	FALLIDO	
2268	LUIS ALFREDO GUTIERREZ RUBIO	15/11/13 00:05	LUIS ALFREDO GUTIERREZ RUBIO	80901380	11:00:00	0:01:00	CL172 A AUTOPISTA NORTE	5534	SEGUROS DEL ESTADO	SOAT	\$ 100.000	FALLIDO	
2269	ANA MARIA RIAÑO DE RIVERA	15/11/13 00:10	ANA MARIA RIAÑO DE RIVERA	20429659	11:44:00	0:16:00	KR65 # 167 92	5534	MEDICOS ASOCIADOS	Contributivo	\$ 100.000	FALLIDO	

2270	DORALICE ORDOÑEZ TORRES	15/11/13 01:02	DORALICE ORDOÑEZ TORRES	20217537	12:59:00	0:09:00	AUTOPISTANO RTE CON 95	5534	SALUDCOOP EPS	Contributivo	\$ 100.000	FALLIDO	
2271	HECTOR IVAN PARADA CUERVO	15/11/13 01:04	HECTOR IVAN PARADA CUERVO	1050693105	15:11:00	0:08:00	AUTOPISTANO RTE CON 100	5534	QBE SEGUROS	SOAT	\$ 100.000	FALLIDO	
2272	BEATRIZ EUGENIA CUARTAS DE BALLESTERO S	15/11/13 01:10	BEATRIZ EUGENIA CUARTAS DE BALLESTERO S	20187118	22:51:00	0:08:00	KR91 # 157B 82 TORR4 AP 104	5534	COMPENSAR EPS	Contributivo	\$ 100.000	FALLIDO	
2273	ALBERTO PABON AGUILAR	17/11/13 20:38	ALBERTO PABON AGUILAR	91362703	11:56:00	0:01:00	KR9 CON 116	5534	SALUD TOTAL S.A. ENTIDAD PROMOTORA DE SALUD	Contributivo	\$ 100.000	FALLIDO	
2274	RAFAEL RIAÑO CASAS	17/11/13 21:17	RAFAEL RIAÑO CASAS	19398274	19:05:00	0:20:00	AUTOPISTANO RTE CON 104	5534	SEGUROS DEL ESTADO	SOAT	\$ 100.000	FALLIDO	
2275	GONZALO CONTRERAS RODRIGUEZ	27/11/13 22:07	GONZALO CONTRERAS RODRIGUEZ	5941325	12:31:00	0:18:00	AUTOPISTANO RTE # 118 79	5534	NUEVA EMPRESA PROMOTORA DE SALUD S.A.	Contributivo	\$ 100.000	FALLIDO	
2277	JUAN	27/11/13 22:21	JUAN		17:29:00	0:16:00	AUTOPISTANO RTE CON 90	5534	Sin Dato		\$ 100.000	FALLIDO	
2278	SANDRA MILENA CARDENAS INFANTE	27/11/13 22:38	SANDRA MILENA CARDENAS INFANTE	1022328137	8:10:00	0:01:00	KR9 CL 116	5534	CAJA DE PREVISION SOCIAL DE COMUNICACIONES CAPRECOM	Subsidio	\$ 100.000	FALLIDO	

2279	LEIDY JOHANA ROJAS VIQUE	27/11/13 22:43	LEIDY JOHANA ROJAS VIQUE	1109840775	11:00:00	0:01:00	KR9 CL 116	5534	CAJA DE COMPENSACION FAMILIAR DE FENALCO DEL TOLIMA COMFENALCO	Subsidio	\$ 100.000	FALLIDO	
2281	SARA VALENTINA CAMACHO ACOSTA	28/11/13 21:39	SARA VALENTINA CAMACHO ACOSTA	1141341978	17:22:00	0:01:00	KR9 CL 116	5534	ENTIDAD PROMOTORA DE SALUD CONDOR SA ADMINISTRADORA DEL REGIMEN SUBSIDIADO	Subsidio	\$ 100.000	FALLIDO	
2282	MAIGER RAMIRZ PARRADO	28/11/13 21:48	MAIGER RAMIRZ PARRADO	86040816	11:46:00	0:07:00	AV19 CON 140	5534	SURAMERICANA SEGUROS	SOAT	\$ 100.000	FALLIDO	
2283	FRANKY MEDINA RUEDA	28/11/13 22:02	FRANKY MEDINA RUEDA	79873519	11:46:00	0:10:00	CL87 KR 19C	5534	SEGUROS DE VIDA COLPATRIA SA	SOAT	\$ 100.000	FALLIDO	
2284	RAFAEL SERRANO SUAREZ	28/11/13 23:31	RAFAEL SERRANO SUAREZ	79111309	20:13:00	0:16:00	AUTOPISTANO RTE KR 164	5534	COMPENSAR EPS	Contributivo	\$ 100.000	FALLIDO	
2285	ANDRES GARZON	28/11/13 23:47	ANDRES GARZON	80761025	8:33:00	0:03:00	KR11 CL 98	5534	FAMISANAR LTDA.CAFAM - COLSUBSIDIO E.P.S.	Contributivo	\$ 100.000	FALLIDO	
2286	MARIA FRANCISCA ADELAIDA DE ANGULO	28/11/13 23:57	MARIA FRANCISCA ADELAIDA DE ANGULO	20126612	13:42:00	0:13:00	KR50 A # 127 B BIS 51	5534	NUEVA EMPRESA PROMOTORA DE SALUD S.A.	Contributivo	\$ 100.000	FALLIDO	

2287	LUZ MARIBEL SAENZ SERNA	29/11/13 00:14	LUZ MARIBEL SAENZ SERNA	53130966	0:13:00	0:03:00	KR11 B # 98 67	5534	FAMISANAR LTDA.CAFAM - COLSUBSIDIO E.P.S.	Contributivo	\$ 100.000	FALLIDO	
2289	MARIA TERESA GONZALEZ DE REYES	29/11/13 21:35	MARIA TERESA GONZALEZ DE REYES	28005777	3:45:00	0:14:00	CL109 # 4 57	5534	EPS CAJA DE COMPENSACION FAMILIAR CAFAM	Subsidio	\$ 100.000	FALLIDO	
2290	GUSTAVO ADOLFO MARIÑO CALDERON	29/11/13 22:35	GUSTAVO ADOLFO MARIÑO CALDERON	80757914	12:38:00	0:10:00	CL134 KR 19	5534	CAFESALUD MEDICINA PREPAGADA SA	Contributivo	\$ 100.000	FALLIDO	
2291	NUBIA ELISA MORENO CAICEDO	29/11/13 22:37	NUBIA ELISA MORENO CAICEDO	39612005	13:50:00	0:12:00	CL122 KR 15	5534	QBE SEGUROS	SOAT	\$ 100.000	FALLIDO	
2292	STEVEN EDUARDO HOSPITAL RODRIGUEZ	29/11/13 22:40	STEVEN EDUARDO HOSPITAL RODRIGUEZ	1030591785	15:05:00	0:21:00	CL114 A # 16 32	5534	FAMISANAR LTDA.CAFAM - COLSUBSIDIO E.P.S.	Contributivo	\$ 100.000	FALLIDO	
2293	JANCARLO MARIN MONTOYA	04/12/13 00:08	JANCARLO MARIN MONTOYA	14014012	11:41:00	0:27:00	CL138 KR 45	5534	FOSYGA CONSORCIO SAYP 2011	SOAT	\$ 100.000	FALLIDO	
2294	MARIA DEL CARMEN CELIS DE BOLAÑOS	04/12/13 00:38	MARIA DEL CARMEN CELIS DE BOLAÑOS	20315601	19:44:00	0:21:00	KR51 # 128A 02	5534	NUEVA EMPRESA PROMOTORA DE SALUD S.A.	Contributivo	\$ 100.000	FALLIDO	
2295	RUBEN OVALLE	18/11/13 22:11	RUBEN OVALLE	79845893	11:53:00	0:12:00	CL 75 KR 4	5552	QBE SEGUROS	SOAT	\$ 100.000	FALLIDO	
2296	JONATHAN RIVERA GARCES	18/11/13 22:14	JONATHAN RIVERA GARCES	111309992	11:53:00	0:12:00	CL75 KR 4	5552	COOMEVA EPS	Contributivo	\$ 100.000	FALLIDO	

2297	JORGE ARMANDO GUTIERREZ	18/11/13 22:37	JORGE ARMANDO GUTIERREZ	77041	11:03:00	0:15:00	KR11 # 140 87	5552	SANITAS S.A. EPS	Contributivo	\$ 100.000	FALLIDO	
2298	JESUS ANDRES PINILLA MARTINEZ	18/11/13 22:39	JESUS ANDRES PINILLA MARTINEZ	1016071131	13:08:00	0:13:00	KR17 A CL 102	5552	SEGUROS DE VIDA COLPATRIA SA	SOAT	\$ 100.000	FALLIDO	
2299	DANIEL AURELIO GARCIA FORERO	18/11/13 23:04	DANIEL AURELIO GARCIA FORERO	79270063	20:25:00	0:06:00	CL109 KR 18	5552	SURAMERICANA SEGUROS	SOAT	\$ 100.000	FALLIDO	
2300	JAIME ORLANDO GARA QUINTERO	18/11/13 23:54	JAIME ORLANDO GARA QUINTERO	79332493	19:46:00	0:09:00	CL155 # 9 45	5552	SEGUROS DEL ESTADO	SOAT	\$ 100.000	FALLIDO	
2301	HECTOR FERNANDO RAMOS	19/11/13 00:04	HECTOR FERNANDO RAMOS	12198245	9:48:00	0:04:00	KR5 CON119	5552	CAJA DE COMPENSACION FAMILIAR DE HUILA COMFAMILIAR HUILA	Subsidio	\$ 100.000	FALLIDO	
2302	CARLOS DELGADO PEREIRA	19/11/13 00:46	CARLOS DELGADO PEREIRA	17028858	7:45:00	0:07:00	KR 7 # 132 68 INT AP 203	5552	COLMEDICA EPS	Contributivo	\$ 100.000	FALLIDO	
2303	ANA VIRGINIA ULLOA DE LANDINEZ	19/11/13 00:56	ANA VIRGINIA ULLOA DE LANDINEZ	20106648	17:08:00	0:15:00	KR55 A # 188 28	5552	CAFESALUD MEDICINA PREPAGADA SA	Contributivo	\$ 100.000	FALLIDO	
2304	HELBER ALEXANDER RODRIGUEZ	19/11/13 15:52	HELBER ALEXANDER RODRIGUEZ	80179733	9:43:00	0:32:00	AUTOPISTANO RTE CON 224	5552	SURAMERICANA SEGUROS	SOAT	\$ 100.000	FALLIDO	

2305	FABIO CAMERO ANGARITA	19/11/13 16:00	FABIO CAMERO ANGARITA	79780502	11:51:00	0:12:00	CL146 # 21A 18	5552	SALUD TOTAL S.A. ENTIDAD PROMOTORA DE SALUD	Contributivo	\$ 100.000	FALLIDO	
2306	OFELIA OSPINA	19/11/13 16:03	OFELIA OSPINA	20260683	11:51:00	0:12:00	CL148 # 11A 23	5552	SANITAS S.A. EPS	Contributivo	\$ 100.000	FALLIDO	
2307	ANA CECILIA ALFEREZ DE OSORIO	19/11/13 16:06	ANA CECILIA ALFEREZ DE OSORIO	20259183	11:51:00	0:12:00	CL148 # 19A 23	5552	SANITAS S.A. EPS	Contributivo	\$ 100.000	FALLIDO	
2308	LUIS FERNANDO AMBULEY ALFEREZ	19/11/13 16:09	LUIS FERNANDO AMBULEY ALFEREZ	79361832	11:51:00	0:12:00	CL148 # 11A 23	5552	NUEVA EMPRESA PROMOTORA DE SALUD S.A.	Contributivo	\$ 100.000	FALLIDO	
2309	PEDRO ANTONIO VARGAS	19/11/13 16:26	PEDRO ANTONIO VARGAS	10172712	11:51:00	0:12:00	CL148 # 19A 23	5552	Sin Dato		\$ 100.000	FALLIDO	
2310	LEONOR SAAVEDRA DE GONZALEZ	19/11/13 19:09	LEONOR SAAVEDRA DE GONZALEZ	20108384	9:14:00	0:07:00	CL103 # 20 21	5552	SANITAS S.A. EPS	Contributivo	\$ 100.000	FALLIDO	
2311	TATIANA ANGULO	19/11/13 19:15	TATIANA ANGULO	52562214	11:46:00	0:11:00	KR46 # 91 61	5552	SALUD TOTAL S.A. ENTIDAD PROMOTORA DE SALUD	Contributivo	\$ 100.000	FALLIDO	
2312	EMIRO RIAÑO HUERFANO	19/11/13 19:32	EMIRO RIAÑO HUERFANO	2971537	12:24:00	0:07:00	AUTOPISTANO RTE CON 106	5552	MUNDIAL DE SEGUROS	SOAT	\$ 100.000	FALLIDO	
2313	JHON MATEUS ALONSO	19/11/13 19:35	JHON MATEUS ALONSO	1010190144	17:05:00	0:06:00	CL114 KR 15	5552	QBE SEGUROS	SOAT	\$ 100.000	FALLIDO	

2314	YULY ALEJANDRA NOVA VARGAS	02/12/13 09:48	YULY ALEJANDRA NOVA VARGAS	1032464587	19:14:00	0:10:00	CL116 KR 19	5552	SEGUROS DEL ESTADO	SOAT	\$ 100.000	FALLIDO	
2316	ALDEN DE JESUS HURTADO PULGAREN	03/12/13 17:15	ALDEN DE JESUS HURTADO PULGAREN	1039684912	6:00:00	0:07:00	CL116 KR 12	5552	MUNDIAL DE SEGUROS	SOAT	\$ 100.000	FALLIDO	
2317	SANDY LAURA OLIS ORTIZ	03/12/13 17:42	SANDY LAURA OLIS ORTIZ	1188966832	20:04:00	0:01:00	AV9 CL 116	5552	SALUDCOOP EPS	Contributivo	\$ 100.000	FALLIDO	
2318	MARCO AURELIO FAJARDO SUAREZ	03/12/13 18:00	MARCO AURELIO FAJARDO SUAREZ	1026255766	19:41:00	0:11:00	CL85 KR 21	5552	SURAMERICANA SEGUROS	SOAT	\$ 100.000	FALLIDO	
2319	OSCAR ROBAYO ROJAS	03/12/13 18:12	OSCAR ROBAYO ROJAS	80177476	8:26:00	0:41:00	CL183 1 ESTE 05	5552	SALUD TOTAL S.A. ENTIDAD PROMOTORA DE SALUD	Contributivo	\$ 100.000	FALLIDO	
2320	CRISTIAN DANIEL VARGAS VANEGAS	03/12/13 18:22	CRISTIAN DANIEL VARGAS VANEGAS	1019073089	13:18:00	0:06:00	CL140 CON AV KR 9	5552	SEGUROS DEL ESTADO	SOAT	\$ 100.000	FALLIDO	
2321	CLAUDIA RIVERA	03/12/13 18:56	CLAUDIA RIVERA	63313343	17:23:00	0:09:00	CL127 KR 15 UNICENTRO	5552	SANITAS S.A. EPS	Contributivo	\$ 100.000	FALLIDO	
2322	FABIAN PINEDA GOMEZ	03/12/13 18:58	FABIAN PINEDA GOMEZ	19121381	17:23:00	0:09:00	CL127 KR 15 UNICENTRO	5552	SOLIDARIA DE SALUD SOLSALUD ENTIDAD PROMOTORA DE SALUD DEL REGIMEN CONTRIBUTIVO Y SUBSIDIADO SOLSALUD	Subsidio	\$ 100.000	FALLIDO	

2323	FELIX ARIEL VARGAS	03/12/13 19:00	FELIX ARIEL VARGAS	11387290	17:23:00	0:09:00	CL127 KR 15 UNICENTRO	5552	CAFESALUD MEDICINA PREPAGADA SA	Contributivo	\$ 100.000	FALLIDO	
2324	CLEMENCIA URIBE DE ESCALLON	03/12/13 19:07	CLEMENCIA URIBE DE ESCALLON	20004503	20:56:00	0:09:00	KR19 # 122 64	5552	COLMEDICA EPS	Contributivo	\$ 100.000	FALLIDO	
2325	JUAN CARLOS QUINTERO	03/12/13 19:25	JUAN CARLOS QUINTERO	1020714722	7:25:00	0:12:00	CL100 KR 18	5552	SEGUROS DEL ESTADO	SOAT	\$ 100.000	FALLIDO	
2326	CARLOS AUGUSTO GALVIS	03/12/13 19:27	CARLOS AUGUSTO GALVIS	79953542	8:06:00	0:08:00	ESTACIÓN TMPEPE SIERRA	5552	SANITAS S.A. EPS	Contributivo	\$ 100.000	FALLIDO	
2327	JONATHAN ORLANDO RUIZ CHILA	03/12/13 19:38	JONATHAN ORLANDO RUIZ CHILA	1010192861	11:39:00	0:11:00	AVSUBA # 119 73	5552	QBE SEGUROS	SOAT	\$ 100.000	FALLIDO	
2328	TATIANA ZUÑIGA RODRIGUEZ	03/12/13 19:46	TATIANA ZUÑIGA RODRIGUEZ	53100584	17:07:00	0:03:00	KR15 # 106 32	5552	COLMEDICA EPS	Contributivo	\$ 100.000	FALLIDO	
2329	JOHN AMAYA	03/12/13 19:57	JOHN AMAYA	93181319	7:39:00	0:15:00	AUTOPISTANO RTE CL 87	5552	CAFESALUD MEDICINA PREPAGADA SA	Contributivo	\$ 100.000	FALLIDO	
2330	MARIA INES ROJAS DE CAMACHO	03/12/13 20:06	MARIA INES ROJAS DE CAMACHO	20121493	11:06:00	0:43:00	DG182 # 20 17 INT 6 AP 1124	5552	SANITAS S.A. EPS	Contributivo	\$ 100.000	FALLIDO	
2331	MARIA NUBIA PRADA YARA	03/12/13 20:08	MARIA NUBIA PRADA YARA	38238913	13:46:00	0:13:00	KR8 F BIS # 163B 09 TR 11 AP304	5552	SALUD TOTAL S.A. ENTIDAD PROMOTORA DE SALUD	Contributivo	\$ 100.000	FALLIDO	
2332	YOUSSEF EL KHAWAND	03/12/13 20:14	YOUSSEF EL KHAWAND	2056983	19:49:00	0:07:00	KR14 # 94 14	5552	COMPENSAR EPS	Contributivo	\$ 100.000	FALLIDO	

2333	BERNARDINO GARNICA	10/11/13 22:28	BERNARDINO GARNICA	144431	9:54:00	0:11:00	KR98 B # 140 B 61	5925	NUEVA EMPRESA PROMOTORA DE SALUD S.A.	Contributivo	\$ 100.000	FALLIDO	
2334	DAVID ALBERTO ROJAS RUEDA	10/11/13 22:31	DAVID ALBERTO ROJAS RUEDA	80744636	13:27:00	0:12:00	CL127 D KR 56 A	5925	SEGUROS DE VIDA COLPATRIA SA	SOAT	\$ 100.000	FALLIDO	
2335	MARIA OLIVA MIRA DE ECHAVARRIA	10/11/13 22:36	MARIA OLIVA MIRA DE ECHAVARRIA	21269817	18:21:00	0:14:00	KR102 # 77B 49	5925	NUEVA EMPRESA PROMOTORA DE SALUD S.A.	Contributivo	\$ 100.000	FALLIDO	
2336	BETTY TATIANA GARZON BERNAL	13/11/13 22:05	BETTY TATIANA GARZON BERNAL	98062365455	21:14:00	0:10:00	CL132 F BIS # 129 56	5925	CRUZ BLANCA EPS S.A	Contributivo	\$ 100.000	FALLIDO	
2337	GINA PAOLA SANCHEZ SOLORZANO	13/11/13 22:22	GINA PAOLA SANCHEZ SOLORZANO	53067557	20:04:00	0:17:00	KR125 C # 137 04	5925	SEGUROS DEL ESTADO	SOAT	\$ 100.000	FALLIDO	
2338	ANDRES EDUARDO SUAREZ	13/11/13 22:53	ANDRES EDUARDO SUAREZ	79949433	22:18:00	0:25:00	KR7 CL 173	5925	SEGUROS DEL ESTADO	SOAT	\$ 100.000	FALLIDO	
2339	MARIA DEL CARMEN GAMBA FAUTOQUE	13/11/13 23:05	MARIA DEL CARMEN GAMBA FAUTOQUE	41742693	15:03:00	0:19:00	CL128 BIS # 86B 35	5925	CRUZ BLANCA EPS S.A	Contributivo	\$ 100.000	FALLIDO	
2340	POLICARPO PAEZ CASTELLANOS	13/11/13 23:11	POLICARPO PAEZ CASTELLANOS	1163660	0:45:00	0:29:00	CL163 54C 85 CASA 16	5925	NUEVA EMPRESA PROMOTORA DE SALUD S.A.	Contributivo	\$ 100.000	FALLIDO	
2341	LUZ MARINA PINEDA CHAPARRO	13/11/13 23:14	LUZ MARINA PINEDA CHAPARRO	39785175	3:36:00	0:20:00	DG146 # 136A 90 CASA 43	5925	SALUD TOTAL S.A. ENTIDAD PROMOTORA DE SALUD	Contributivo	\$ 100.000	FALLIDO	

2342	LUIS CARLOS URQUIJO ILLERO	13/11/13 23:18	LUIS CARLOS URQUIJO ILLERO	19090572	8:09:00	0:14:00	KR58 B CON 130	5925	SURAMERICAN A SEGUROS	SOAT	\$ 100.000	FALLIDO	
2343	PAULO BACCI TRES PALACIOS	13/11/13 23:55	PAULO BACCI TRES PALACIOS	9142899	12:14:00	0:02:00	TV60 # 90 100 CLUB ECOPETROL	5925	ECOPETROL	REGIMEN ESPECIAL	\$ 100.000	FALLIDO	
2344	JAIME STEVEN COTRINO	14/11/13 00:34	JAIME STEVEN COTRINO	1018440338	6:42:00	0:18:00	CL145 KR 85	5925	COMPENSAR EPS	Contributivo	\$ 100.000	FALLIDO	
2345	DIANA SOLEY PULIDO GUERRERO	27/11/13 10:24	DIANA SOLEY PULIDO GUERRERO	1019100702	17:56:00	0:19:00	KR94 B # 130A 45	5925	SALUDCOOP EPS	Contributivo	\$ 100.000	FALLIDO	
2346	JOSE LUIS RODRIGUEZ FORERO	27/11/13 10:27	JOSE LUIS RODRIGUEZ FORERO	79428879	21:45:00	0:17:00	KR56 # 152 37	5925	FAMISANAR LTDA.CAFAM - COLSUBSIDIO E.P.S.	Contributivo	\$ 100.000	FALLIDO	
2347	BETTY DEL CARMEN ARROYO GAVIRIA	27/11/13 11:11	BETTY DEL CARMEN ARROYO GAVIRIA	26026721	17:13:00	0:29:00	CL182 # 45 92 IT 6 AP 202	5925	CAJA DE COMPENSACION FAMILIAR DE CUNDINAMARCA COMFACUNDI ARS UNICAJAS COMFACUNDI	Subsidio	\$ 100.000	FALLIDO	
2348	MARIA DEL CARMEN FALLECO DE BERNAL	27/11/13 12:37	MARIA DEL CARMEN FALLECO DE BERNAL	20174520	22:18:00	0:12:00	KR17 # 106 73	5925	SALUDCOOP EPS	Contributivo	\$ 100.000	FALLIDO	
2349	LINA VEGA SILVA	01/12/13 11:42	LINA VEGA SILVA	1023886868	20:06:00	0:01:00	TV60# 90 100	5925	Sin Dato		\$ 100.000	FALLIDO	

2350	AURA MARIA CASTILLO MICAN	01/12/13 18:10	AURA MARIA CASTILLO MICAN	28783789	21:29:00	0:10:00	CL129 B BIS # 89B 03	5925	NUEVA EMPRESA PROMOTORA DE SALUD S.A.	Contributivo	\$ 100.000	FALLIDO	
2351	JOSE FRANCISCO MIRANDA MELO	01/12/13 19:20	JOSE FRANCISCO MIRANDA MELO	11317	18:31:00	0:06:00	ESTACIÓN TMHEROES	5925	Sin Dato		\$ 100.000	FALLIDO	
2352	NICOLAS BALLE CASTRO	01/12/13 21:57	NICOLAS BALLE CASTRO		11:15:00	0:19:00	KR101 CL 153	5925	SALUDCOOP EPS	Contributivo	\$ 100.000	FALLIDO	
2353	MILLER ALEXANDER ARCHILA ABRIL	01/12/13 23:01	MILLER ALEXANDER ARCHILA ABRIL	97102818583	8:50:00	0:15:00	KR141A BIS # 143A 28	5925	NUEVA EMPRESA PROMOTORA DE SALUD S.A.	Contributivo	\$ 100.000	FALLIDO	
2354	DANIEL NICOLAS ORTEGA SILVA	03/12/13 20:44	DANIEL NICOLAS ORTEGA SILVA	1026581545	12:46:00	0:08:00	KR14 B CL 110	5925	FAMISANAR LTDA.CAFAM - COLSUBSIDIO E.P.S.	Contributivo	\$ 100.000	FALLIDO	
2355	CAROLINA RODRIGUEZ MARTINEZ	03/12/13 20:52	CAROLINA RODRIGUEZ MARTINEZ	53135918	6:59:00	0:13:00	CL129 KR 57	5925	QBE SEGUROS	SOAT	\$ 100.000	FALLIDO	
2356	LUIS ERNESTO DULCEY	03/12/13 21:02	LUIS ERNESTO DULCEY	335355	22:24:00	0:05:00	CL143 A # 128 51	5925	ALIANSALUD ENTIDAD PROMOTORA DE SALUD S A	Contributivo	\$ 100.000	FALLIDO	
2357	CESAR AYALA	15/12/13 20:20	CESAR AYALA	1024511025	17:20:00	0:01:00	KR30 17 - 84	5186	SEGUROS DE VIDA COLPATRIA SA	SOAT	\$ 100.000	FALLIDO	
2358	JHONY SMITH PARRA	15/12/13 21:41	JHONY SMITH PARRA	80878349	18:28:00	0:07:00	AVVILLAVICEN CIO 19 C	5186	SEGUROS DE VIDA COLPATRIA SA	SOAT	\$ 100.000	FALLIDO	
2359	BRAJAN DELGADO	27/12/13 11:53	BRAJAN DELGADO	1031146917	21:39:00	0:04:00	CL63 SUR KR 19 F	5186	FOSYGA CONSORCIO SAYP 2011	SOAT	\$ 100.000	FALLIDO	

2360	LUIS ENRIQUE BELTRAN	27/12/13 16:25	LUIS ENRIQUE BELTRAN		19:59:00	0:17:00	CL73 19 A	5186	Sin Dato		\$ 100.000	FALLIDO	
2361	GILIOLA JARA FUENTES	27/12/13 16:50	GILIOLA JARA FUENTES	52152764	2:19:00	0:11:00	DG61 20 A - 30	5186	SANITAS S.A. EPS	Contributivo	\$ 100.000	FALLIDO	
2362	MIGUEL ANTONIO BAQUERO	27/12/13 18:28	MIGUEL ANTONIO BAQUERO	19407668	0:54:00	0:20:00	CL70 A BIS 17 N - 11	5186	CAJA DE COMPENSACION FAMILIAR DE CUNDINAMARCA COMFACUNDI ARS UNICAJAS COMFACUNDI	Subsidio	\$ 100.000	FALLIDO	
2364	MARIA ELENA CASTANEDA	28/12/13 16:42	MARIA ELENA CASTANEDA	20200081	22:54:00	0:29:00	CL68 C 20 G 55 SUR	5186	SALUD TOTAL S.A. ENTIDAD PROMOTORA DE SALUD	Contributivo	\$ 100.000	FALLIDO	
2365	DAVID SANTIAGO RAMIREZ	28/12/13 20:47	DAVID SANTIAGO RAMIREZ	1028872536	20:04:00	0:25:00	KR17 K 74 41	5186	FAMISANAR LTDA.CAFAM - COLSUBSIDIO E.P.S.	Contributivo	\$ 100.000	FALLIDO	
2366	MARIA NANCY AGUIRRE	28/12/13 21:02	MARIA NANCY AGUIRRE	42115818	3:25:00	0:14:00	CL74 N SUR 17 K 11	5186	Sin Dato	REGIMEN ESPECIAL	\$ 100.000	FALLIDO	
2367	ALICIA MUNOZ	28/12/13 21:11	ALICIA MUNOZ	20089268	9:36:00	0:15:00	CL55 # 18 B-29	5186	Sin Dato		\$ 100.000	FALLIDO	
2368	EDUARDO SEBASTIAN SOTO LEON	25/12/13 11:24	EDUARDO SEBASTIAN SOTO LEON	1019051410	16:33:00	0:12:00	CL153 KR 110	5531	SEGUROS DEL ESTADO	SOAT	\$ 100.000	FALLIDO	
2369	DEISY VIVIANA LOPEZ VALDERRAMA	25/12/13 11:37	DEISY VIVIANA LOPEZ VALDERRAMA	1118557297	20:53:00	0:21:00	AUTOPISTANO RTE CON 87	5531	SALUDCOOP EPS	Contributivo	\$ 100.000	FALLIDO	

2370	HORACIO CARVAJAL GIL	25/12/13 12:59	HORACIO CARVAJAL GIL	509107	17:50:00	0:11:00	KR64 # 100 79	5531	FAMISANAR LTDA.CAFAM - COLSUBSIDIO E.P.S.	Contributivo	\$ 100.000	FALLIDO	
2373	RODRIGO ALEXANDER PLAZAS LEGUIZAMON	25/12/13 13:53	RODRIGO ALEXANDER PLAZAS LEGUIZAMON	79864895	22:08:00	0:16:00	ESTACIÓN TMCL 100	5531	CAFESALUD MEDICINA PREPAGADA SA	Contributivo	\$ 100.000	FALLIDO	
2374	NATALIA MARIN GOMEZ	25/12/13 13:57	NATALIA MARIN GOMEZ	1026269783	0:23:00	0:09:00	KR21 # 133 65 CASA 19	5531	COMPENSAR EPS	Contributivo	\$ 100.000	FALLIDO	
2375	MATEO NEGRET PRADA	25/12/13 17:47	MATEO NEGRET PRADA	1020774986	8:55:00	0:09:00	CL116 KR 7	5531	SURAMERICANA SEGUROS	SOAT	\$ 100.000	FALLIDO	
2376	GERMAN ANDRES PARRA CUCA	25/12/13 18:09	GERMAN ANDRES PARRA CUCA	80423711	4:42:00	0:10:00	AUTOPISTANO RTE CON 186	5531	SANITAS S.A. EPS	Contributivo	\$ 100.000	FALLIDO	
2377	OSCAR EDUARDO CAMPOS PAZ	30/12/13 14:30	OSCAR EDUARDO CAMPOS PAZ	6394935	8:49:00	0:08:00	AVSUBA CON 94	5531	SEGUROS DE VIDA COLPATRIA SA	SOAT	\$ 100.000	FALLIDO	
2378	JHON ORTIZ GAONA	30/12/13 15:36	JHON ORTIZ GAONA	1020764421	14:43:00	0:14:00	KR19 CL 154	5531	MUNDIAL DE SEGUROS	SOAT	\$ 100.000	FALLIDO	
2379	MARIA GUTIERREZ DE LOPEZ	30/12/13 21:53	MARIA GUTIERREZ DE LOPEZ	20071420	22:55:00	0:17:00	KR58 B # 135 49	5531	COOMEVA EPS	Contributivo	\$ 100.000	FALLIDO	
2382	HECTOR MANUEL CARDENAS GARZON	30/12/13 22:50	HECTOR MANUEL CARDENAS GARZON	3032797	8:40:00	0:07:00	CL100 KR 18	5531	COMPENSAR EPS	Contributivo	\$ 100.000	FALLIDO	

2384	JESICCA LORENA BERNAL GRANADOS	31/12/13 00:35	JESICCA LORENA BERNAL GRANADOS	1014272276	11:19:00	0:11:00	CL98 KR 17	5531	COMPENSAR EPS	Contributivo	\$ 100.000	FALLIDO	
2385	ANDRES FELIPE URRIAGA BOHORQUEZ	31/12/13 00:55	ANDRES FELIPE URRIAGA BOHORQUEZ	1023913245	20:24:00	0:06:00	ESTACIÓN TMPEPE SIERRA	5531	COMPENSAR EPS	Contributivo	\$ 100.000	FALLIDO	
2386	AURA CECILIA DEL SOCORRO GARCIA DE MONROY	03/01/14 23:56	AURA CECILIA DEL SOCORRO GARCIA DE MONROY	41420669	12:23:00	0:11:00	CL140 # 12B 63	5531	SANITAS S.A. EPS	Contributivo	\$ 100.000	FALLIDO	
2387	JORGE EDUARDO MARTINEZ SEGURA	04/01/14 00:07	JORGE EDUARDO MARTINEZ SEGURA	79530775	16:45:00	0:12:00	AUTOPISTANO RTE # 93 45	5531	SALUDCOOP EPS	Contributivo	\$ 100.000	FALLIDO	
2388	JAIME ALBERTO MEJIA MONROY	04/01/14 00:46	JAIME ALBERTO MEJIA MONROY	80422417	19:35:00	0:08:00	CL142 # 22 35	5531	COMPENSAR EPS	Contributivo	\$ 100.000	FALLIDO	
2389	JOSE IGNACIO TRIVIÑO SANABRIA	04/01/14 01:20	JOSE IGNACIO TRIVIÑO SANABRIA	19496739	10:27:00	0:17:00	CL150 A KR 101	5531	SEGUROS DEL ESTADO	SOAT	\$ 100.000	FALLIDO	
2390	ZEURIS MARQUEZ VASQUEZ	04/01/14 01:36	ZEURIS MARQUEZ VASQUEZ	56081257	3:12:00	0:16:00	KR14 # 151 60	5531	SANITAS S.A. EPS	Contributivo	\$ 100.000	FALLIDO	
2391	GUSTAVO ADOLFO GALINDO ARENAS	04/01/14 01:54	GUSTAVO ADOLFO GALINDO ARENAS	14620281	17:57:00	0:04:00	CL100 AV SUBA	5531	SEGUROS DEL ESTADO	SOAT	\$ 100.000	FALLIDO	

2392	RAFAEL ANTONIO SALAS SANCHEZ	04/01/14 01:56	RAFAEL ANTONIO SALAS SANCHEZ	1010181936	19:20:00	0:07:00	CL110 KR 70F	5531	SEGUROS DEL ESTADO	SOAT	\$ 100.000	FALLIDO	
2394	REINALDO TORRES VARGAS	25/12/13 18:41	REINALDO TORRES VARGAS	80407221	21:30:00	0:20:00	CL3 B ESTE # 160A 28	5552	FAMISANAR LTDA.CAFAM - COLSUBSIDIO E.P.S.	Contributivo	\$ 100.000	FALLIDO	
2396	MARTHA ROCIO HERNANDEZ PALACIOS	25/12/13 18:55	MARTHA ROCIO HERNANDEZ PALACIOS	35422608	17:10:00	0:15:00	CL82 # 19 31	5552	SALUDCOOP EPS	Contributivo	\$ 100.000	FALLIDO	
2397	MARIA PAULA PEÑA PADILLA	25/12/13 19:53	MARIA PAULA PEÑA PADILLA	97111019910	7:35:00	0:04:00	KR7 CL 113	5552	FAMISANAR LTDA.CAFAM - COLSUBSIDIO E.P.S.	Contributivo	\$ 100.000	FALLIDO	
2398	JONNY ENRIQUE BARRIOS BARRIOS	25/12/13 20:11	JONNY ENRIQUE BARRIOS BARRIOS	19707477	17:47:00	0:08:00	AUTOPISTANO RTE CON 100	5552	SEGUROS DE VIDA COLPATRIA SA	ARL	\$ 100.000	FALLIDO	
2399	IVAN ACOSTA	25/12/13 20:14	IVAN ACOSTA	1037592390	17:47:00	0:08:00	AUTOPISTANO RTE CON 100	5552	SEGUROS DE VIDA COLPATRIA SA	ARL	\$ 100.000	FALLIDO	
2400	YUDI JASBLEIDY GUEVARA AGUDELO	25/12/13 20:19	YUDI JASBLEIDY GUEVARA AGUDELO	1072719749	18:40:00	0:15:00	ESTACIÓN TMHEROES	5552	FAMISANAR LTDA.CAFAM - COLSUBSIDIO E.P.S.	Contributivo	\$ 100.000	FALLIDO	
2401	JOSE ARTURO HERNANDEZ PARRA	25/12/13 20:34	JOSE ARTURO HERNANDEZ PARRA	19103160	17:06:00	0:05:00	CL131 # 19 73 INT 5 APTO 508	5552	SANITAS S.A. EPS	Contributivo	\$ 100.000	FALLIDO	

2402	HOLMAN HENRY BORDA MUÑOZ	25/12/13 21:00	HOLMAN HENRY BORDA MUÑOZ	79622398	13:38:00	0:04:00	AV9 CL 100	5552	QBE SEGUROS	SOAT	\$ 100.000	FALLIDO	
2403	CECILIA URICOECHE A	25/12/13 21:00	CECILIA URICOECHE A	33113317	13:38:00	0:04:00	AV9 CL 100	5552	SEGUROS DEL ESTADO	SOAT	\$ 100.000	FALLIDO	
2406	CLAUDIA MARCELA TORRES TORRES	25/12/13 21:26	CLAUDIA MARCELA TORRES TORRES	98010456495	11:44:00	0:21:00	KR13 ESTE # 96C 07	5552	CAJA DE PREVISION SOCIAL DE COMUNICACIONES CAPRECOM	Subsidio	\$ 100.000	FALLIDO	
2407	VALERIE GOMEZ MENDIETA	25/12/13 21:39	VALERIE GOMEZ MENDIETA		9:15:00	0:08:00	CL124 A KR 11 BIS	5552	COLMEDICA EPS	Contributivo	\$ 100.000	FALLIDO	
2408	JOHANA MENDIETA	25/12/13 21:41	JOHANA MENDIETA	52778121	9:15:00	0:08:00	CL124 A KR 11 BIS	5552	SURAMERICANA SEGUROS	SOAT	\$ 100.000	FALLIDO	
2409	ALEJANDRO MILLAN BERNATE	25/12/13 21:43	ALEJANDRO MILLAN BERNATE	80134225	10:37:00	0:05:00	KR13 CL 118	5552	QBE SEGUROS	SOAT	\$ 100.000	FALLIDO	
2410	OMAR DANILO CASTELLANOS VILLALOBOS	25/12/13 21:58	OMAR DANILO CASTELLANOS VILLALOBOS	1076200094	10:07:00	0:12:00	CL137 KR 19	5552	QBE SEGUROS	SOAT	\$ 100.000	FALLIDO	
2411	JUAN CARLOS ESCOBAR FLOREZ	25/12/13 22:07	JUAN CARLOS ESCOBAR FLOREZ	80110924	17:42:00	0:13:00	CL161 KR 14 D	5552	MUNDIAL DE SEGUROS	SOAT	\$ 100.000	FALLIDO	
2412	HERNANDO BOLAÑOS	29/12/13 23:49	HERNANDO BOLAÑOS	70104262	12:27:00	0:06:00	CL109 K 9 PACIFIC RUBIALES	5552	FAMISANAR LTDA.CAFAM - COLSUBSIDIO E.P.S.	Contributivo	\$ 100.000	FALLIDO	

2413	JOSE GERMAN CALDERON GONZALEZ	29/12/13 23:51	JOSE GERMAN CALDERON GONZALEZ	80096684	14:27:00	0:07:00	AUTOPISTANO RTE CL 151	5552	QBE SEGUROS	SOAT	\$ 100.000	FALLIDO	
2414	ALEXANDER LOZANO ROMERO	30/12/13 10:24	ALEXANDER LOZANO ROMERO	79896668	11:01:00	0:10:00	CL156 # 7D 55	5552	SEGUROS DEL ESTADO	SOAT	\$ 100.000	FALLIDO	
2416	MANUEL ALEJANDRO COCA	30/12/13 10:52	MANUEL ALEJANDRO COCA	79652382	17:19:00	0:18:00	AUTOPISTANO RTE CON 127	5552	LIBERTY SEGUROS S.A	SOAT	\$ 100.000	FALLIDO	
2417	LUIS ALFREDO PARDO	30/12/13 11:01	LUIS ALFREDO PARDO	11202445	20:30:00	0:12:00	CL94 KR 7	5552	FAMISANAR LTDA.CAFAM - COLSUBSIDIO E.P.S.	Contributivo	\$ 100.000	FALLIDO	
2419	JULIETH PAOLA PULIDO FLOREZ	30/12/13 12:31	JULIETH PAOLA PULIDO FLOREZ	1019026463	6:36:00	0:24:00	DG139 A #127A 13	5552	FAMISANAR LTDA.CAFAM - COLSUBSIDIO E.P.S.	Contributivo	\$ 100.000	FALLIDO	
2420	LIZBETH GONZALEZ MACIAS	30/12/13 12:34	LIZBETH GONZALEZ MACIAS	102078593	9:54:00	0:12:00	SALUDCOOP 104	5552	SALUDCOOP EPS	Contributivo	\$ 100.000	FALLIDO	
2421	ROSA HELENA VARGAS DE QUIJANO	30/12/13 12:51	ROSA HELENA VARGAS DE QUIJANO		7:30:00	0:10:00	CL127 A#19 88 TORR 2 AP 402	5552	Sin Dato		\$ 100.000	FALLIDO	
2422	CECILIA CORNEJO DE GUTIERREZ	30/12/13 12:54	CECILIA CORNEJO DE GUTIERREZ	25253708	12:13:00	0:16:00	CL146 KR 21	5552	QBE SEGUROS	SOAT	\$ 100.000	FALLIDO	
2423	JOSE RICARDO PRIETO COLORADO	30/12/13 12:59	JOSE RICARDO PRIETO COLORADO	11449003	18:00:00	0:06:00	CL76 KR 29 C	5552	QBE SEGUROS	SOAT	\$ 100.000	NO FALLIDO	

2425	ALBERTO GARCIA BARON	30/12/13 14:05	ALBERTO GARCIA BARON	94241	17:19:00	0:09:00	KR9 CL 116	5552	COOMEVA EPS	Contributivo	\$ 100.000	FALLIDO	
2426	LUIS ALFRANCO DUQUE MEJIA	05/01/14 23:00	LUIS ALFRANCO DUQUE MEJIA	146729	18:19:00	0:08:00	CL135 A # 10A 51	5552	NUEVA EMPRESA PROMOTORA DE SALUD S.A.	Contributivo	\$ 100.000	FALLIDO	
2428	YEISON GALLEGO	07/01/14 14:17	YEISON GALLEGO	1031129243	10:17:00	0:08:00	CL8SUR 32	5563	La Previsora	SOAT	\$ 100.000	FALLIDO	
2429	CRISTIAN SUAREZ	07/01/14 14:19	CRISTIAN SUAREZ	1106891081	10:59:00	0:02:00	CL8SUR 32	5563	SEGUROS DEL ESTADO	SOAT	\$ 100.000	FALLIDO	
2430	JESUS ABARKA ROJAS	07/01/14 14:22	JESUS ABARKA ROJAS	1026290080	11:00:00	0:02:00	CL8SUR 32	5563	SEGUROS DEL ESTADO	SOAT	\$ 100.000	FALLIDO	
2431	LINA RAMIREZ	07/01/14 14:24	LINA RAMIREZ	52821716	10:18:00	0:08:00	CL8SUR 32	5563	La Previsora	SOAT	\$ 100.000	FALLIDO	
2432	ELVIRA MOJICA	07/01/14 14:42	ELVIRA MOJICA	20742121	17:28:00	0:20:00	KR17 53SUR	5563	CAFESALUD MEDICINA PREPAGADA SA	Contributivo	\$ 100.000	FALLIDO	
2434	MYRIAM DEL CARMEN GUERRERO VERGARA	19/01/14 20:49	MYRIAM DEL CARMEN GUERRERO VERGARA	22780761	15:55:00	0:31:00	CL63 C # 18 33	5505	SANITAS S.A. EPS	Contributivo	\$ 100.000	Fallecido	Si
2435	POMPILIO DUARTE REYES	19/01/14 21:01	POMPILIO DUARTE REYES	19323572	9:28:00	0:15:00	CL80 KR 30	5505	Sin Dato	SOAT	\$ 100.000	Desistimiento	Si
2436	LUIS MANUEL COLON	19/01/14 21:01	LUIS MANUEL COLON	78698031	9:28:00	0:15:00	CL80 KR 30	5505	SEGUROS DEL ESTADO	SOAT	\$ 100.000	Desistimiento	Si
2438	MARIA CAMILA VARGAS ZAMORA	19/01/14 21:41	MARIA CAMILA VARGAS ZAMORA	1021396019	18:11:00	0:03:00	KR24 CL 70	5505	Sin Dato	Contributivo	\$ 100.000	Desistimiento	Si

2439	GERMAN ALONSO CARDENAS JUEZ	19/01/14 22:47	GERMAN ALONSO CARDENAS JUEZ	80765479	11:01:00	0:12:00	KR30 CL 70	5505	SEGUROS DEL ESTADO	SOAT	\$ 100.000	Desistimiento	Si
2440	GLORIA MARIA GUIO VELASQUEZ	19/01/14 23:07	GLORIA MARIA GUIO VELASQUEZ	51845703	15:56:00	0:15:00	AV CARACAS NO 54 49	5505	SALUD TOTAL S.A. ENTIDAD PROMOTORA DE SALUD	Contributivo	\$ 100.000	Desistimiento	Si
2442	NICOLAS SMITH OLARTE	19/01/14 23:23	NICOLAS SMITH OLARTE	1013269469	17:44:00	0:13:00	KR68 CL 98	5505	LIBERTY SEGUROS S.A.	SOAT	\$ 100.000	Desistimiento	Si
2443	ALICIA BELLO DE CAMARGO	19/01/14 23:49	ALICIA BELLO DE CAMARGO	20212892	9:50:00	0:10:00	KR28 B # 75 20	5505	NUEVA EMPRESA PROMOTORA DE SALUD S.A.	Contributivo	\$ 100.000	Desistimiento	Si
2444	ANGELICA LILIANA MONTAÑO CASTAÑEDA	31/01/14 21:02	ANGELICA LILIANA MONTAÑO CASTAÑEDA	35421560	14:49:00	0:09:00	KR15 CL 72	5505	SEGUROS DEL ESTADO	SOAT	\$ 100.000	Desistimiento	Si
2445	ANGELA MENDEZ SILVA	31/01/14 21:15	ANGELA MENDEZ SILVA	1024536974	3:44:00	0:13:00	KR30 CL 66	5505	CAJA DE PREVISION SOCIAL DE COMUNICACIONES CAPRECOM	Subsidio	\$ 100.000	No Amerita traslado	Si
2446	YADIRA RAMOS PARRA	31/01/14 21:24	YADIRA RAMOS PARRA	1097990268	15:47:00	0:08:00	KR68 F CL 63	5505	La Previsora	SOAT	\$ 100.000	Desistimiento	Si
2447	JOSE AGUSTIN BLANCO BARRIOS	31/01/14 21:31	JOSE AGUSTIN BLANCO BARRIOS	4035975	7:28:00	0:13:00	KR61 BIS # 97 40	5505	UNIDAD ADMINISTRADORA ESPECIAL DE SALUD DE ARAUCA	Contributivo	\$ 100.000	Desistimiento	Si

2448	JASON STEVEN GONZALEZ PEÑA	31/01/14 21:39	JASON STEVEN GONZALEZ PEÑA	1013645185	9:26:00	0:09:00	CL78 # 29C 25	5505	SEGUROS DEL ESTADO	SOAT	\$ 100.000	Desistimiento	Si
2449	SAMUEL SANTIGO SERRANO VANEGAS	31/01/14 22:02	SAMUEL SANTIGO SERRANO VANEGAS	1031806217	10:20:00	0:08:00	ESTACIÓN TMCL 75	5505	CRUZ BLANCA EPS S.A	Contributivo	\$ 100.000	Desistimiento	Si
2451	PAULINA ANDREA CHAVARRIA GOMEZ	31/01/14 22:51	PAULINA ANDREA CHAVARRIA GOMEZ	1031138639	8:01:00	0:07:00	ESTACIÓN TMCL 76	5505	SANITAS S.A. EPS	Contributivo	\$ 100.000	Desistimiento	Si
2452	JESSICA BAUTISTA CARDONA	31/01/14 23:09	JESSICA BAUTISTA CARDONA	1015416315	20:20:00	0:15:00	CL79 KR 56	5505	SEGUROS DEL ESTADO	SOAT	\$ 100.000	Desistimiento	Si
2453	DIANA VARGAS	31/01/14 23:19	DIANA VARGAS	52020920	16:40:00	0:29:00	KR70 # 99 55	5505	Sin Dato	Sin Dato	\$ 100.000	Desistimiento	Si
2454	ANGELA MARIA CARDONA GARCIA	31/01/14 23:24	ANGELA MARIA CARDONA GARCIA	1019026552	8:14:00	0:01:00	KR30 CL 70	5505	CRUZ BLANCA EPS S.A	Contributivo	\$ 100.000	Desistimiento	Si
2455	LEIDY DEYHAN GALINDO ACERO	31/01/14 23:42	LEIDY DEYHAN GALINDO ACERO	1032454013	22:11:00	0:09:00	CL94 B # 59 04	5505	COMPENSAR EPS	Contributivo	\$ 100.000	Desistimiento	Si
2456	PAULA ANDREA LADINO URREGO	01/02/14 00:02	PAULA ANDREA LADINO URREGO	1033758986	7:23:00	0:07:00	ESTACIÓN TMHEROES	5505	SANITAS S.A. EPS	Contributivo	\$ 100.000	Desistimiento	Si
2458	MARIA LEONOR MONTENEGRO CARDENAS	01/02/14 00:08	MARIA LEONOR MONTENEGRO CARDENAS	51815684	8:42:00	0:11:00	CL85 A KR 22	5505	SURAMERICANA DE SEGUROS	SOAT	\$ 100.000	Desistimiento	Si

2460	LUIS FERNANDO RESTREPO HENAO	01/02/14 00:21	LUIS FERNANDO RESTREPO HENAO	1014235187	14:40:00	0:13:00	KR64 CL 98	5505	SEGUROS COLPATRIA	SOAT	\$ 100.000	Desistimiento	Si
2463	SAHARA CORONADO NORIEGA	24/01/14 23:00	SAHARA CORONADO NORIEGA	32628351	20:54:00	0:21:00	CL97 # 70C 49 TORR 1 AP 101	5531	SANITAS S.A. EPS	Contributivo	\$ 100.000	Desistimiento	Si
2465	JUAN CARLOS RODRIGUEZ RODRIGUEZ	24/01/14 23:26	JUAN CARLOS RODRIGUEZ RODRIGUEZ	1070304956	16:32:00	0:05:00	AUTOPISTANO RTE CON CL 103	5531	SEGUROS DEL ESTADO	SOAT	\$ 100.000	Desistimiento	Si
2466	MARIA CAMILA BONILLA PINTO	24/01/14 23:33	MARIA CAMILA BONILLA PINTO	97071105974	9:36:00	0:03:00	ESTACIÓN TMCL 85	5531	SALUD TOTAL S.A. ENTIDAD PROMOTORA DE SALUD	Contributivo	\$ 100.000	No Amerita traslado	Si
2467	ANGELICA MORENO FRANCO	24/01/14 23:37	ANGELICA MORENO FRANCO	43221250	11:41:00	0:06:00	AVSUBA CON 116	5531	SEGUROS DEL ESTADO	SOAT	\$ 100.000	Desistimiento	Si
2468	CERVELEON GARZON CASTAÑEDA	24/01/14 23:41	CERVELEON GARZON CASTAÑEDA	3115029	12:51:00	0:05:00	AUTOPISTANO RTE # 95 47	5531	CAFESALUD MEDICINA PREPAGADA SA	Contributivo	\$ 100.000	No Amerita traslado	Si
2469	PAULA EDITH RAMOS CARVAJALINO	24/01/14 23:52	PAULA EDITH RAMOS CARVAJALINO	52526447	3:23:00	0:09:00	CL128 D # 21 19	5531	SALUD TOTAL S.A. ENTIDAD PROMOTORA DE SALUD	Contributivo	\$ 100.000	Desistimiento	Si
2472	LESLIE JOHANA NIEBLES AMARIS	25/01/14 01:17	LESLIE JOHANA NIEBLES AMARIS	1050064098	8:18:00	0:03:00	AV19 CL 100	5531	FAMISANAR LTDA.CAFAM - COLSUBSIDIO E.P.S.	Contributivo	\$ 100.000	Desistimiento	Si
2473	FERNANDO BULLA ROJAS	25/01/14 21:39	FERNANDO BULLA ROJAS	80903183	14:55:00	0:09:00	KR67 B CL 95	5531	La Previsora	SOAT	\$ 100.000	Desistimiento	Si

2474	JULIANA MARIA OÑATE BERROCAL	25/01/14 21:47	JULIANA MARIA OÑATE BERROCAL	1125799379	22:09:00	0:11:00	CL127 A # 5C 41 TO 01 AP 904	5531	FUERZAS MILITARES	Regimen Especial	\$ 100.000	Desistimiento	Si
2475	TERESA CALDERON DE MONTEALEGRE	25/01/14 21:52	TERESA CALDERON DE MONTEALEGRE	20091656	17:20:00	0:07:00	KR17 # 109A 08	5531	ALIANSA ENTIDAD PROMOTORA DE SALUD S A	Contributivo	\$ 100.000	Desistimiento	Si
2476	DONNY ANDRES VARGAS RICO	25/01/14 21:54	DONNY ANDRES VARGAS RICO	79917975	18:06:00	0:15:00	AVSUBA CON 138	5531	SEGUROS DEL ESTADO	SOAT	\$ 100.000	Desistimiento	Si
2477	JAIRO ALEXANDER PULIDO VALENCIA	25/01/14 21:59	JAIRO ALEXANDER PULIDO VALENCIA	79736728	1:08:00	0:06:00	KR23 # 71A 35	5531	FAMISANAR LTDA.CAFAM - COLSUBSIDIO E.P.S.	Contributivo	\$ 100.000	Fallecido	Si
2478	GUMERCINDA BERMUDEZ	25/01/14 22:01	GUMERCINDA BERMUDEZ	41426609	5:57:00	0:21:00	KR156 B # 131D 18	5531	NUEVA EMPRESA PROMOTORA DE SALUD S.A.	Contributivo	\$ 100.000	Desistimiento	Si
2479	ANA BEATRIZ BARAJAS DE PRIETO	25/01/14 22:11	ANA BEATRIZ BARAJAS DE PRIETO	41681444	22:27:00	0:31:00	KR7 F # 146 55 APTO 308	5531	ALIANSA ENTIDAD PROMOTORA DE SALUD S A	Contributivo	\$ 100.000	Desistimiento	Si
2480	INDALECIO PINTO MONSALVE	25/01/14 22:15	INDALECIO PINTO MONSALVE	80423121	9:18:00	0:12:00	AVBOYACA CON 128	5531	CAFESALUD MEDICINA PREPAGADA SA	Contributivo	\$ 100.000	Desistimiento	Si
2481	MARYLUZ CORREA RICAURTE	25/01/14 22:19	MARYLUZ CORREA RICAURTE	52204242	12:47:00	0:08:00	CL106 B # 54 88	5531	Sin Dato	Sin Dato	\$ 100.000	Desistimiento	Si
2482	MARIO JAVIER GIRALDO ARDILA	25/01/14 22:20	MARIO JAVIER GIRALDO ARDILA	80183987	13:31:00	0:09:00	AVVILLAS CON 134	5531	SEGUROS DEL ESTADO	SOAT	\$ 100.000	Desistimiento	Si

2483	JAIME RODRIGUEZ MALDONADO	25/01/14 22:22	JAIME RODRIGUEZ MALDONADO	17164863	15:10:00	0:17:00	KR11 A # 93 94	5531	COMPENSAR EPS	Contributivo	\$ 100.000	No Amerita traslado	Si
2484	VANESSA MORALES RIOS	25/01/14 22:29	VANESSA MORALES RIOS	1000383632	10:54:00	0:16:00	CL72 KR 20	5531	QBE SEGUROS	SOAT	\$ 100.000	Desistimiento	Si
2485	FIDEL BAHAMON AMAT	25/01/14 22:42	FIDEL BAHAMON AMAT	2881355	12:50:00	0:10:00	KR50 A # 127B BIS 51	5531	Sin Dato	Sin Dato	\$ 100.000	Fallecido	Si
2486	CRISTIAN GIOVANNY ACERO AGUDELO	25/01/14 22:51	CRISTIAN GIOVANNY ACERO AGUDELO	1030645670	22:14:00	0:14:00	KR0 # 119 CERROS ORIENTALES	5531	SANITAS S.A. EPS	Contributivo	\$ 100.000	Desistimiento	Si
2487	CARLOS JULIO ARIAS VARGAS	25/01/14 22:58	CARLOS JULIO ARIAS VARGAS	4093178	11:32:00	0:48:00	CL131 A # 129 45 CASA	5531	FAMISANAR LTDA.CAFAM - COLSUBSIDIO E.P.S.	Contributivo	\$ 100.000	Desistimiento	Si
2488	SEBASTIAN EDUARDO SAENZ ARIAS	25/01/14 23:09	SEBASTIAN EDUARDO SAENZ ARIAS	1013625053	12:39:00	0:10:00	CL100 KR 15	5531	SEGUROS COLPATRIA	SOAT	\$ 100.000	Desistimiento	Si
2489	MARTHA ROCIO VELEZ PIMENTEL	25/01/14 23:13	MARTHA ROCIO VELEZ PIMENTEL	40762200	14:56:00	0:11:00	CL146 # 21 40	5531	COMPENSAR EPS	Contributivo	\$ 100.000	Desistimiento	Si
2490	JAIDY YANETH DIAZ MARTINEZ	25/01/14 23:18	JAIDY YANETH DIAZ MARTINEZ	1023914959	22:15:00	0:13:00	KR7 CL 112	5531	SEGUROS COLPATRIA	SOAT	\$ 100.000	Desistimiento	Si
2491	PABLO ANDRES RUBIO CRUZ	02/02/14 16:15	PABLO ANDRES RUBIO CRUZ	80222950	8:51:00	0:10:00	KR70 CL 103	5531	SEGUROS DEL ESTADO	SOAT	\$ 100.000	Desistimiento	Si
2492	FRANCISCO RODRIGUEZ	02/02/14 18:20	FRANCISCO	79666896	9:34:00	0:04:00	CL127 KR 58	5531	SEGUROS COLPATRIA	SOAT	\$ 100.000	Desistimiento	Si

			RODRIGUEZ										
2493	PEDRO JOAQUIN DAZA	02/02/14 18:22	PEDRO JOAQUIN DAZA	348111	10:12:00	0:08:00	ESTACIÓN TMRIONEGRO	5531	CAJA DE COMPENSACION FAMILIAR DE CUNDINAMARCA COMFACUNDI ARS UNICAJAS	Subsidio	\$ 100.000	Desistimiento	Si
2494	ADRIANA RAMIREZ TRONCOSO	02/02/14 19:23	ADRIANA RAMIREZ TRONCOSO	38600837	7:01:00	0:12:00	KR47 A # 113 30	5531	COOMEVA EPS	Contributivo	\$ 100.000	Desistimiento	Si
2495	EDWARD ANDRES RONCANCIO VARGAS	02/02/14 19:33	EDWARD ANDRES RONCANCIO VARGAS	1122121064	14:12:00	0:13:00	KR7 CL 80	5531	SEGUROS DEL ESTADO	SOAT	\$ 100.000	Desistimiento	Si
2496	JOSE URIAS MORENO SUAREZ	02/02/14 19:38	JOSE URIAS MORENO SUAREZ	1013604902	19:35:00	0:11:00	KR30 CL 75	5531	SURAMERICANA DE SEGUROS	SOAT	\$ 100.000	Desistimiento	Si
2497	VICTOR ALFONSO PEREZ TELLEZ	02/02/14 19:48	VICTOR ALFONSO PEREZ TELLEZ	17423497	8:59:00	0:07:00	KR53 CL 115	5531	QBE SEGUROS	SOAT	\$ 100.000	Desistimiento	Si
2498	ESHARD ALESSANDO CERNY REY	02/02/14 19:54	ESHARD ALESSANDO CERNY REY	13303958	17:54:00	0:07:00	CL109 KR 14	5531	ALIANSALUD ENTIDAD PROMOTORA DE SALUD S A	Contributivo	\$ 100.000	Desistimiento	Si
2499	JOSE JAVIER SANABRIA VELASQUEZ	02/02/14 19:58	JOSE JAVIER SANABRIA VELASQUEZ	96050701066	19:28:00	0:09:00	CL106 KR 17	5531	SEGUROS COLPATRIA	SOAT	\$ 100.000	Desistimiento	Si
2500	RAFAEL EDUARDO CAÑON VALBUENA	02/02/14 20:05	RAFAEL EDUARDO CAÑON VALBUENA	11202772	3:35:00	0:10:00	CL134 # 58C 60	5531	CAFESALUD MEDICINA PREPAGADA SA	Contributivo	\$ 100.000	Desistimiento	Si

2502	ANGELICA SUAREZ QUICENO	02/02/14 20:30	ANGELICA SUAREZ QUICENO	52495698	10:35:00	0:10:00	KR15 CL 127 B	5531	CRUZ BLANCA EPS S.A	Contributivo	\$ 100.000	Desistimiento	Si
2503	CARLOS ARTURO ARENAS NAVAS	27/01/14 13:03	CARLOS ARTURO ARENAS NAVAS	2883100	16:00:00	0:10:00	CL163 A # 14 D 21	5552	Sin Dato	Subsidio	\$ 100.000	Desistimiento	Si
2504	DANIEL MORENO GONZALEZ	27/01/14 13:17	DANIEL MORENO GONZALEZ	14139241	19:43:00	0:06:00	KR8 # 156 26	5552	SALUDCOOP EPS	Contributivo	\$ 100.000	Desistimiento	Si
2505	BENJAMIN LOZANO	27/01/14 13:19	BENJAMIN LOZANO	269916	21:11:00	0:09:00	CL128C # 52 25	5552	Sin Dato	Subsidio	\$ 100.000	Desistimiento	Si
2507	SERAFIN CANASTEROS	27/01/14 22:33	SERAFIN CANASTEROS	436553	12:04:00	0:10:00	KR15 CL 92	5552	CAJA DE PREVISION SOCIAL DE COMUNICACIONES CAPRECOM	Subsidio	\$ 100.000	Desistimiento	Si
2508	AMANDA HURTADO SANCHEZ	27/01/14 22:47	AMANDA HURTADO SANCHEZ	52620315	21:29:00	0:06:00	CL121 # 6 46	5552	ENTIDAD PROMOTORA DE SALUD CONDOR SA ADMINISTRADORA DEL REGIMEN SUBSIDIADO	Subsidio	\$ 100.000	Desistimiento	Si
2509	GUILLEMO ALEXANDER SANDOVAL	28/01/14 14:10	GUILLEMO ALEXANDER SANDOVAL	11275648	7:09:00	0:03:00	KR9 CL 106	5552	SEGUROS DEL ESTADO	SOAT	\$ 100.000	Desistimiento	Si
2510	ROSA CECILIA MAGDALENA MARTHA SANCHEZ DE M	28/01/14 14:56	ROSA CECILIA MAGDALENA MARTHA SANCHEZ	41371745	7:12:00	0:08:00	CL148 KR 26	5552	SEGUROS DEL ESTADO	SOAT	\$ 100.000	Desistimiento	Si

			DE M										
2511	WALBERTO JOSE MENDOZA PETRO	28/01/14 21:18	WALBERTO JOSE MENDOZA PETRO	80083639	8:28:00	0:08:00	CL122 KR 18	5552	QBE SEGUROS	SOAT	\$ 100.000	Desistimiento	Si
2513	JAIME ELIECER PALACIO ALVAREZ	28/01/14 21:21	JAIME ELIECER PALACIO ALVAREZ	80501839	17:30:00	0:26:00	TV25 # 29 27	5552	SALUDCOOP EPS	Contributivo	\$ 100.000	Desistimiento	Si
2514	CIRO ALFONSO ORTIZ GARZON	28/01/14 21:48	CIRO ALFONSO ORTIZ GARZON	11385806	6:11:00	0:07:00	CL134 A KR 16	5552	SEGUROS COLPATRIA	SOAT	\$ 100.000	Desistimiento	Si
2515	ARITZ ROJO TORRES	28/01/14 21:52	ARITZ ROJO TORRES	440831	18:53:00	0:04:00	KR15 CL 104	5552	QBE SEGUROS	SOAT	\$ 100.000	Desistimiento	Si
2516	RICARDO VARGAS SASTRE	28/01/14 22:13	RICARDO VARGAS SASTRE	79946896	13:26:00	0:21:00	KR11 ESTE # 95 B	5552	SURAMERICANA DE SEGUROS	SOAT	\$ 100.000	No Amerita traslado	Si
2517	JORGE ENRIQUE SOLAQUE RODRIGUEZ	28/01/14 22:17	JORGE ENRIQUE SOLAQUE RODRIGUEZ	80021396	13:26:00	0:21:00	KR11 ESTE # 95B	5552	SURAMERICANA DE SEGUROS	SOAT	\$ 100.000	No Amerita traslado	Si
2518	CARLOS EDUARDO CAMARGO GOMEZ	28/01/14 22:23	CARLOS EDUARDO CAMARGO GOMEZ	2993393	20:48:00	0:07:00	ESTACIÓN TMCL 127	5552	COMPENSAR EPS	Contributivo	\$ 100.000	Desistimiento	Si
2519	ADRIANA BOTERO	28/01/14 22:25	ADRIANA BOTERO	41885387	8:05:00	0:09:00	KR23 # 124 87	5552	Sin Dato	Sin Dato	\$ 100.000	Desistimiento	Si

2520	ANTONIO ANDRES LOZADA HOHANNON	28/01/14 22:30	ANTONIO ANDRES LOZADA HOHANNON	80423584	12:32:00	0:06:00	CL105 A BIS # 13A 25	5552	SANITAS S.A. EPS	Contributivo	\$ 100.000	Desistimiento	Si
2521	SILVIA ELENA PRIETO ALJURE	28/01/14 22:38	SILVIA ELENA PRIETO ALJURE	456706	9:56:00	0:06:00	KR12 # 118 44 APTO 201	5552	SANITAS S.A. EPS	Contributivo	\$ 100.000	Desistimiento	Si
2522	HECTOR ALFONSO HERNANDEZ GOMEZ	28/01/14 22:40	HECTOR ALFONSO HERNANDEZ GOMEZ	17419460	14:04:00	0:09:00	KR53 A # 123A 40	5552	NUEVA EMPRESA PROMOTORA DE SALUD S.A.	Contributivo	\$ 100.000	Fallecido	Si
2523	MAYERLY VELASQUEZ VELASQUEZ	28/01/14 22:49	MAYERLY VELASQUEZ VELASQUEZ	53028766	6:19:00	0:06:00	KR7 CL 102	5552	LIBERTY SEGUROS S.A.	SOAT	\$ 100.000	Desistimiento	Si
2524	MIGUEL ANGEL MESA ROMERO	28/01/14 22:57	MIGUEL ANGEL MESA ROMERO	1030642816	11:13:00	0:12:00	KR15 # 106 58	5552	POSITIVA COMPAÑIA DE SEGUROS	ARL	\$ 100.000	Desistimiento	Si
2525	EDISON MEDINA	28/01/14 23:11	EDISON MEDINA	11686218	17:03:00	0:14:00	CL164 KR 21	5552	MUNDIAL DE SEGUROS	SOAT	\$ 100.000	Desistimiento	Si
2526	LUZ VIRGINIA CASAS SATRE	03/02/14 23:34	LUZ VIRGINIA CASAS SATRE	21167548	15:43:00	0:14:00	KR23 # 124 70	5552	NUEVA EMPRESA PROMOTORA DE SALUD S.A.	Contributivo	\$ 100.000	Desistimiento	Si
2527	NESTOR MARTIN LOPEZ RODRIGUEZ	04/02/14 08:50	NESTOR MARTIN LOPEZ RODRIGUEZ	1023882774	19:45:00	0:07:00	CL99 KR 47 A	5552	SURAMERICANA DE SEGUROS	SOAT	\$ 100.000	Desistimiento	Si
2528	ROBERT SEBASTIAN PARRA SUAREZ	04/02/14 09:04	ROBERT SEBASTIAN PARRA SUAREZ	1121858035	15:53:00	0:07:00	KR8 BIS A # 151 20	5552	SALUDCOOP EPS	Contributivo	\$ 100.000	Desistimiento	Si

2529	DANIEL RICARDO MEJIA TOSCANO	04/02/14 13:20	DANIEL RICARDO MEJIA TOSCANO	96091921160	10:00:00	0:15:00	CL119 KR 7	5552	SEGUROS DEL ESTADO	SOAT	\$ 100.000	Desistimiento	Si
2530	ANGELICA MARIA TOSCANO	04/02/14 13:23	ANGELICA MARIA TOSCANO	1032445836	10:00:00	0:15:00	CL119 KR 7	5552	SEGUROS DEL ESTADO	SOAT	\$ 100.000	Desistimiento	Si
2531	VIVIANA ANDREA LUGO SUAREZ	04/02/14 13:25	VIVIANA ANDREA LUGO SUAREZ	1020768079	11:14:00	0:06:00	KR7A CL 90	5552	Sin Dato	Sin Dato	\$ 100.000	Desistimiento	Si
2532	JOSE MANUEL CORTES RUGELES	04/02/14 19:35	JOSE MANUEL CORTES RUGELES	1030567840	19:20:00	0:15:00	KR50 CL 132	5552	SEGUROS DEL ESTADO	SOAT	\$ 100.000	Desistimiento	Si
2533	OMAR ALEXIS ORTIZ RAMOS	04/02/14 19:38	OMAR ALEXIS ORTIZ RAMOS	80220604	8:28:00	0:07:00	KR20 CL 123	5552	SALUDCOOP EPS	Contributivo	\$ 100.000	Desistimiento	Si
2535	OMAIRO JOSEPH ESCOBAR SALAZAR	04/02/14 19:45	OMAIRO JOSEPH ESCOBAR SALAZAR	79601728	8:18:00	0:07:00	KR7 CL 119	5552	QBE SEGUROS	SOAT	\$ 100.000	Desistimiento	Si
2536	CRISTIAN CAMILO LONDOÑO MARIN	04/02/14 19:50	CRISTIAN CAMILO LONDOÑO MARIN	1030631173	15:52:00	0:10:00	KR78 CL 127 CALATRAVA	5552	La Previsora	SOAT	\$ 100.000	Desistimiento	Si
2537	DIEGO ANDRES MATEUS TRIANA	05/02/14 22:23	DIEGO ANDRES MATEUS TRIANA	80894212	20:16:00	0:09:00	CL85 KR 19A	5552	SEGUROS DEL ESTADO	SOAT	\$ 100.000	Desistimiento	Si
2550	JUAN PABLO GONZALEZ VARGAS		JUAN PABLO GONZALEZ VARGAS	1020791890	7:50:00			5457	SEGUROS DEL ESTADO	SOAT	\$ 100.000	Desistimiento	
2555	RAFAEL GOMEZ		RAFAEL GOMEZ	19710126	10:06:00		KR476 # 76 D 04 SUR	5186	Sin Dato	Sin Dato	\$ 100.000	Fallecido	Si

2556	JAIME LOPEZ CUELLAR		JAIME LOPEZ CUELLAR	79292669	18:37:00		CL17 J # 67 A SUR	5186	SALUD TOTAL S.A. ENTIDAD PROMOTORA DE SALUD	Contributivo	\$ 100.000	Desistimiento	Si
2557	GIOVANNY ENRIQUE GUTIERREZ		GIOVANNY ENRIQUE GUTIERREZ	15034726	22:50:00		KR18 CON 70 H 32 SUR	5186	SALUDCOOP EPS	Contributivo	\$ 100.000	No Amerita traslado	Si
2558	RAFAEL ANTONIO FULA		RAFAEL ANTONIO FULA	18224103	1:46:00		KR19 D # 65 SUR	5186	SEGUROS DEL ESTADO	SOAT	\$ 100.000	Desistimiento	Si
2559	ELIZABETH MELO SALAMANCA		ELIZABETH MELO SALAMANCA	10222976958	8:51:00		KR31 # 66 A 40 SUR	5186	SALUDCOOP EPS	Contributivo	\$ 100.000	Desistimiento	Si
2561	CRISTIAN STIVEN LOPEZ AVILA		CRISTIAN STIVEN LOPEZ AVILA	10333699531	16:50:00		KR4 J 52 QA 91 SUR	5186	SALUD TOTAL S.A. ENTIDAD PROMOTORA DE SALUD	Contributivo	\$ 100.000	Desistimiento	Si
2563	LIDA PEDRAZA		LIDA PEDRAZA	51659353	9:42:00		KR61 B #20B 30	5186	FAMISANAR LTDA.CAFAM - COLSUBSIDIO E.P.S.	Contributivo	\$ 100.000	Desistimiento	Si
2565	PEDRO BALLON		PEDRO BALLON	2359451	9:42:00		TV61 B #20 B 30 SUR	5186	CRUZ BLANCA EPS S.A	Contributivo	\$ 100.000	Desistimiento	Si
2566	MARIA FLOR ESCAMILLA		MARIA FLOR ESCAMILLA	28436232	11:12:00		CL48 # 72 CON 29	5186	Sin Dato	Sin Dato	\$ 100.000	Fallecido	Si
2568	LUZ MARTIN		LUZ MARTIN	41741042	15:49:00		CL54# 37 A 37 SUR	5186	MEDICOS ASOCIADOS	Contributivo	\$ 100.000	Desistimiento	Si
2569	EDWIN RICARDO MONROY		EDWIN RICARDO MONROY	80743915	23:01:00		KR19 BIS # 60A 03 SUR	5186	FAMISANAR LTDA.CAFAM - COLSUBSIDIO E.P.S.	Contributivo	\$ 100.000	Desistimiento	Si

2570	ALEX JOSE CASSARES TETE		ALEX JOSE CASSARES TETE	104303652	1:15:00		KR20 A # 62 57 SUR	5186	SALUD TOTAL S.A. ENTIDAD PROMOTORA DE SALUD	Contributivo	\$ 100.000	Desistimiento	Si
2571	JUAN MONCADA		JUAN MONCADA	1128457669	0:00:17		KR27 CON CALLE 17 SUR	5186	FOSYGA CONSORCIO SAYP 2011	SOAT	\$ 100.000	Desistimiento	Si
2572	JORGE LEONARDO MORA		JORGE LEONARDO MORA	1024365085	20:43:00		KR72 B # 70 SUR SIERRA MORENA	5186	SEGUROS DEL ESTADO	SOAT	\$ 100.000	Desistimiento	Si
2591	RUDECINDO SALAMANCA	27/01/14 18:50	RUDECINDO SALAMANCA	30323	4:01:00	0:27:00	CLL B SUR NO 18 J 69	5187	FUERZAS MILITARES	Regimen Especial	\$ 100.000	NO FALLIDO	
2592	JOSE NEMECIO BARRAGAN SERRATO	28/01/14 12:20	JOSE NEMECIO BARRAGAN SERRATO	10186062	15:48:00	0:03:00	CL58#49SUR	5187	SEGUROS DEL ESTADO	SOAT	\$ 100.000	FALLIDO	
2594	DUMAR ALBEIRO VELASQUES VALDERRAMA	28/01/14 12:50	DUMAR ALBEIRO VELASQUES VALDERRAMA	1024518240	6:09:00	0:19:00	KR48C#73B-03	5187	EPS Y MEDICINA PREPAGADA SURAMERICANA S.A.	Contributivo	\$ 100.000	FALLIDO	
2595	DEYANIRA LOAIZA FE ZABLA	28/01/14 12:57	DEYANIRA LOAIZA FE ZABLA	21989787	3:28:00	0:17:00	CL75C#33-43	5187	POLICIA NACIONAL	Regimen Especial	\$ 100.000	NO FALLIDO	
2596	DIANA CAROLINA LEON MARIN	28/01/14 14:34	DIANA CAROLINA LEON MARIN	52460763	16:09:00	0:08:00	CL67#17R SUR	5187	SEGUROS DEL ESTADO	SOAT	\$ 100.000	FALLIDO	
2597	BETSY CABALLERO	28/01/14 14:38	BETSY CABALLERO	1014233817	21:24:00	0:03:00	CL68#45C-25	5187	SEGUROS DEL ESTADO	SOAT	\$ 100.000	FALLIDO	
2598	KIMBERLY NOVOA	28/01/14 16:59	KIMBERLY NOVOA	99012314910	21:22:00	0:01:00	CAI-CANDELARIA	5187	Sin Dato	Sin Dato	\$ 100.000	FALLIDO	

2599	ROSA ELENA ACOSTA DE GONZALEZ	29/01/14 15:35	ROSA ELENA ACOSTA DE GONZALEZ	38224578	9:55:00	0:04:00	KR22#67-31SUR	5187	CAJA DE PREVISION SOCIAL DE COMUNICACIONES CAPRECOM	Subsidio	\$ 100.000	FALLIDO	
2601	NIDIA BLANCO	29/01/14 17:37	NIDIA BLANCO	1012360045	12:15:00	0:01:00	CL64POR 28 SUR	5187	SEGUROS DEL ESTADO	SOAT	\$ 100.000	FALLIDO	
2602	JORGE ENRIQUE ALDANA	29/01/14 17:44	JORGE ENRIQUE ALDANA	297984	12:10:00	0:24:00	CL59#19G-30SUR	5187	CRUZ BLANCA EPS S.A	Contributivo	\$ 100.000	FALLIDO	
2604	JOHAN ALEXIS MOLINA JIMENEZ	29/01/14 19:07	JOHAN ALEXIS MOLINA JIMENEZ	Sin Dato	9:33:00	0:10:00	KR17A378B-48SUR	5187	CONVIDA EPS	Subsidio	\$ 100.000	FALLIDO	
2605	GUILLERMINA CALDAS ZARATE	29/01/14 22:37	GUILLERMINA CALDAS ZARATE	20196551	9:50:00	0:15:00	CL74#17M-21SUR	5187	NUEVA EMPRESA PROMOTORA DE SALUD S.A.	Contributivo	\$ 100.000	FALLIDO	
2612	JHON WILSON PULIDO RUIZ	02/02/14 15:03	JHON WILSON PULIDO RUIZ	79616319	14:21:00	0:11:00	KR78 N 65-04SUR	5187	QBE SEGUROS	SOAT	\$ 100.000	FALLIDO	
2613	NANCY RUBIELA RAMIREZ QUINGA	02/02/14 15:23	NANCY RUBIELA RAMIREZ QUINGA	53135111	18:55:00	0:15:00	CL53 N 20-14 SUR	5187	Sin Dato	Sin Dato	\$ 100.000	FALLIDO	
2614	DAVID SANTIAGO CIPRIAN ANZOLA	13/01/14 23:41	DAVID SANTIAGO CIPRIAN ANZOLA	1028481737	9:51:00	0:14:00	CL159 A 7D 29	5335	FAMISANAR LTDA.CAFAM - COLSUBSIDIO E.P.S.	Contributivo	\$ 100.000	FALLIDO	
2617	JUVENAL PARRA MORA	13/01/14 23:58	JUVENAL PARRA MORA	17118048	6:37:00	0:16:00	CL160 # 60 07 TR 2 AP 1103	5335	MEDICOS ASOCIADOS	Contributivo	\$ 100.000	FALLIDO	

2618	JOSEFINA CUARTAS DE VELEZ	14/01/14 00:00	JOSEFINA CUARTAS DE VELEZ	21290219	9:31:00	0:10:00	KR58 C # 145 70	5335	EPS Y MEDICINA PREPAGADA SURAMERICANA S.A.	Contributivo	\$ 100.000	FALLIDO	
2619	ALFONSO LUQUE BRUN	14/01/14 00:03	ALFONSO LUQUE BRUN	2854009	13:05:00	0:14:00	CL127 A BIS # 15 84 APTO 102	5335	SANITAS S.A. EPS	Contributivo	\$ 100.000	FALLIDO	
2620	ALEXANDER LOPEZ AREVALO	14/01/14 00:06	ALEXANDER LOPEZ AREVALO	80155072	14:52:00	0:06:00	KR7 CL 134	5335	SEGUROS DEL ESTADO	SOAT	\$ 100.000	FALLIDO	
2621	MATILDE GAITAN DE GARAY	14/01/14 00:10	MATILDE GAITAN DE GARAY	20742456	18:23:00	0:11:00	CL159 # 8C 34	5335	NUEVA EMPRESA PROMOTORA DE SALUD S.A.	Contributivo	\$ 100.000	FALLIDO	
2622	JOSE DE LA CRUZ ALDANA	14/01/14 00:12	JOSE DE LA CRUZ ALDANA	95965	20:47:00	0:08:00	KR8 D # 164A 15	5335	NUEVA EMPRESA PROMOTORA DE SALUD S.A.	Contributivo	\$ 100.000	FALLIDO	
2623	GLORIA INES RODRIGUEZ GARCIA	14/01/14 00:22	GLORIA INES RODRIGUEZ GARCIA	39552387	10:01:00	0:06:00	ESTACIÓN TM146	5335	NUEVA EMPRESA PROMOTORA DE SALUD S.A.	Contributivo	\$ 100.000	FALLIDO	
2624	JESUS MARIA ANGEL FORERO	14/01/14 00:24	JESUS MARIA ANGEL FORERO	17132557	11:00:00	0:10:00	KR53 # 144 15 APTO 302	5335	SALUDCOOP EPS	Contributivo	\$ 100.000	FALLIDO	
2626	LUZ MARINA CRUZ	14/01/14 00:40	LUZ MARINA CRUZ	51566789	16:18:00	1:30:00	KR94 # 127 B 91	5335	SALUD TOTAL S.A. ENTIDAD PROMOTORA DE SALUD	Contributivo	\$ 100.000	FALLIDO	
2629	MARIA EDERLE MONTEALEGRE	14/01/14 00:52	MARIA EDERLE MONTEALEGRE	39538197	10:17:00	0:08:00	CL140 # 13 46	5335	SANITAS S.A. EPS	Contributivo	\$ 100.000	FALLIDO	
2630	LEONARDO ALEJANDRO OTERO	14/01/14 00:57	LEONARDO ALEJANDRO	79982853	7:17:00	0:10:00	KR54 D # 135 60	5335	SANITAS S.A. EPS	Contributivo	\$ 100.000	FALLIDO	

	PEÑA		O OTERO PEÑA										
2631	LUIS JAIME RODRIGUEZ	14/01/14 00:59	LUIS JAIME RODRIGUEZ	93043	8:06:00	0:30:00	KR49 # 145A 16	5335	SANITAS S.A. EPS	Contribu tivo	\$ 100.000	FALLIDO	
2632	SATURIA REINA DE POLANIA	14/01/14 01:01	SATURIA REINA DE POLANIA	28397251	10:15:00	0:11:00	KR68 A # 105 76	5335	NUEVA EMPRESA PROMOTORA DE SALUD S.A.	Contribu tivo	\$ 100.000	FALLIDO	
2633	MARIA HERMELINDA RAMIREZ	14/01/14 01:05	MARIA HERMELINDA RAMIREZ	20125555	14:23:00	0:33:00	CL128 BIS # 58A 49	5335	CAFESALUD MEDICINA PREPAGADA SA	Contribu tivo	\$ 100.000	FALLIDO	
2634	FABIAN DAVID GARCIA SALGADO	14/01/14 01:10	FABIAN DAVID GARCIA SALGADO	1032418113	20:14:00	0:09:00	AUTOPISTANO RTE CON 100	5335	LIBERTY SEGUROS S.A	SOAT	\$ 100.000	FALLIDO	
2636	GERARDO VEGA ALDANA	16/01/14 23:47	GERARDO VEGA ALDANA	2279791	18:01:00	0:09:00	CL167 B BIS # 16C 24	5335	NUEVA EMPRESA PROMOTORA DE SALUD S.A.	Contribu tivo	\$ 100.000	FALLIDO	
2637	JHONNATAN CASTELBLANCO FIGUEREDO	16/01/14 23:55	JHONNATAN CASTELBLANCO FIGUEREDO	1030595878	20:02:00	0:04:00	AUTOPISTANO RTE CON 137	5335	SEGUROS COLPATRIA	SOAT	\$ 100.000	FALLIDO	
2638	DAVID CASTELBLANCO	16/01/14 23:57	DAVID CASTELBLANCO	80773374	20:02:00	0:04:00	AUTOPISTANO RTE CON 137	5335	SEGUROS COLPATRIA	SOAT	\$ 100.000	FALLIDO	
2639	DIEGO CORTES CARDENAS	17/01/14 00:05	DIEGO CORTES CARDENAS	3084393	8:38:00	0:07:00	KR55 A # 128A 63	5335	COMPENSAR EPS	Contribu tivo	\$ 100.000	FALLIDO	

2640	LUIS FERNANDO LARGO VILLEGAS	17/01/14 00:14	LUIS FERNANDO LARGO VILLEGAS	17076681	12:22:00	0:14:00	CL189 # 8A 10	5335	NUEVA EMPRESA PROMOTORA DE SALUD S.A.	Contributivo	\$ 100.000	FALLIDO	
2641	JORGE ENRIQUE PEÑA VELASCO	17/01/14 00:20	JORGE ENRIQUE PEÑA VELASCO	2446157	7:17:00	0:05:00	KR48 # 149 30 APTO 101	5335	NUEVA EMPRESA PROMOTORA DE SALUD S.A.	Contributivo	\$ 100.000	FALLIDO	
2642	JHON HENRY OSORIO AREVALO	17/01/14 00:26	JHON HENRY OSORIO AREVALO	79913590	11:44:00	0:12:00	CL147 KR 98	5335	SEGUROS COLPATRIA	SOAT	\$ 100.000	FALLIDO	
2643	JOHAN CAMILO SAENZ NARVAEZ	19/01/14 16:20	JOHAN CAMILO SAENZ NARVAEZ	1032448703	13:58:00	0:12:00	CL127 D BIS # 52 68	5335	COMPENSAR EPS	Contributivo	\$ 100.000	FALLIDO	
2644	EDIER OYUELA SALCEDO	19/01/14 16:43	EDIER OYUELA SALCEDO	80251423	18:07:00	0:13:00	KR9 CL 126	5335	SURAMERICANA DE SEGUROS	SOAT	\$ 100.000	FALLIDO	
2646	JUAN CARLOS RODRIGUEZ SANCHEZ	21/01/14 22:01	JUAN CARLOS RODRIGUEZ SANCHEZ	79572697	13:06:00	0:08:00	KR129 CL 53	5335	SEGUROS DEL ESTADO	SOAT	\$ 100.000	FALLIDO	
2647	JOSE FERNANDO CAMPUZANO GOMEZ	21/01/14 22:16	JOSE FERNANDO CAMPUZANO GOMEZ	3020642	18:58:00	0:07:00	CL147 A # 54 61	5335	SANITAS S.A. EPS	Contributivo	\$ 100.000	FALLIDO	
2648	DAVID ZOULDIZA TELLO	21/01/14 22:26	DAVID ZOULDIZA TELLO	13881491	21:06:00	0:06:00	CL140 KR 7	5335	ALIANSA SALUD ENTIDAD PROMOTORA DE SALUD S A	Contributivo	\$ 100.000	FALLIDO	

2649	GRACIELA CAMARGO PEDRAZA	26/01/14 14:41	GRACIELA CAMARGO PEDRAZA	39530699	9:26:00	0:04:00	CL142 # 18A 34	5335	CAFESALUD MEDICINA PREPAGADA SA	Contributivo	\$ 100.000	FALLIDO	
2650	EDISON VILLALOBOS MURALLAS	26/01/14 14:54	EDISON VILLALOBOS MURALLAS	80920233	8:49:00	0:04:00	AUTOPISTANO RTE CON 170	5335	La Previsora	SOAT	\$ 100.000	FALLIDO	
2651	DIANA MARCELA ESPITIA RODRIGUEZ	26/01/14 15:01	DIANA MARCELA ESPITIA RODRIGUEZ	1072592926	14:45:00	0:04:00	CL72 KR 10	5335	EPS Y MEDICINA PREPAGADA SURAMERICANA S.A.	Contributivo	\$ 100.000	FALLIDO	
2652	INGRID LIZBETH CEBALLOS CARRASCO	26/01/14 15:11	INGRID LIZBETH CEBALLOS CARRASCO	1030534007	13:56:00	0:06:00	CL152 KR 48	5335	SEGUROS COLPATRIA	SOAT	\$ 100.000	FALLIDO	
2653	LUZ ANGELICA RAMIREZ	26/01/14 15:14	LUZ ANGELICA RAMIREZ	52251363	15:11:00	0:16:00	KR95 # 135A 34	5335	CRUZ BLANCA EPS S.A	Contributivo	\$ 100.000	FALLIDO	
2654	YUNI PAOLA LOPEZ VALENZUELA	26/01/14 15:24	YUNI PAOLA LOPEZ VALENZUELA	1014185106	17:15:00	0:17:00	AUTOPISTANO RTE CON 106 B	5335	SEGUROS DEL ESTADO	SOAT	\$ 100.000	FALLIDO	
2655	DIANA ROCIO SALAMANCA	29/01/14 23:58	DIANA ROCIO SALAMANCA	53141031	8:29:00	0:08:00	KR54 CL129	5335	SEGUROS COLPATRIA	SOAT	\$ 100.000	FALLIDO	
2656	ZULLY ADRIANA OFFO CORPUS	30/01/14 00:23	ZULLY ADRIANA OFFO CORPUS	1064429317	8:50:00	0:16:00	CL127 A CON 78	5335	SEGUROS DEL ESTADO	SOAT	\$ 100.000	FALLIDO	
2657	ULISES ALBERTO GUARDIOLA LOPEZ	30/01/14 00:31	ULISES ALBERTO GUARDIOLA LOPEZ	80195895	10:13:00	0:04:00	KR7 F # 146 44 APTO 204	5335	COMPENSAR EPS	Contributivo	\$ 100.000	FALLIDO	

2658	JORGE RODRIGUEZ MOYA	30/01/14 00:33	JORGE RODRIGUEZ MOYA	72201	13:16:00	0:03:00	KR13 # 138 62	5335	EPS Y MEDICINA PREPAGADA SURAMERICANA S.A.	Contributivo	\$ 100.000	NO FALLIDO	
2659	MARTHA INES SALAZAR ECHEVERRI	30/01/14 00:35	MARTHA INES SALAZAR ECHEVERRI	41332385	17:25:00	0:12:00	CL150 A # 100 25 APTO 103 TR 6	5335	SANITAS S.A. EPS	Contributivo	\$ 100.000	NO FALLIDO	
2660	GERMAN JARAMILO MEDINA	02/02/14 21:25	GERMAN JARAMILO MEDINA	79230391	7:58:00	0:06:00	KR73 B # 146F 50 BL 7 AP 102	5335	COMPENSAR EPS	Contributivo	\$ 100.000	FALLIDO	
2662	MIYER AYALA FIERRO	02/02/14 21:31	MIYER AYALA FIERRO	80748930	11:40:00	0:11:00	KR46 CL 128C	5335	SURAMERICANA DE SEGUROS	SOAT	\$ 100.000	FALLIDO	
2688	CRISTIAN MARCELO NOVOA	15/01/14 15:27	CRISTIAN MARCELO NOVOA	1014238757	20:17:00	0:07:00	AVCALI CON 64	5376	CRUZ BLANCA EPS S.A	Contributivo	\$ 100.000	FALLIDO	
2689	MARIA ALICIA CAMARGO PULIDO	15/01/14 22:17	MARIA ALICIA CAMARGO PULIDO	24174704	7:00:00	0:05:00	CL69 # 120 05	5376	SALUDCOOP EPS	Contributivo	\$ 100.000	FALLIDO	
2690	SANDRA JANNETH PEREZ ROMERO	15/01/14 22:27	SANDRA JANNETH PEREZ ROMERO	39790352	21:45:00	0:13:00	CL73 # 110C 22	5376	Sin Dato	Sin Dato	\$ 100.000	FALLIDO	
2692	MIGUEL ANGEL RAMIREZ PORRAS	15/01/14 23:29	MIGUEL ANGEL RAMIREZ PORRAS	1014216462	10:09:00	0:06:00	KR116 B # 72F 67	5376	SEGUROS DE VIDA COLPATRIA SA	ARL	\$ 100.000	FALLIDO	
2693	JOSE FLORENTINO SERRANO QUIROGA	15/01/14 23:41	JOSE FLORENTINO SERRANO QUIROGA	2865986	17:29:00	0:17:00	KR111 B BIS A # 66 92 PISO 4	5376	NUEVA EMPRESA PROMOTORA DE SALUD S.A.	Contributivo	\$ 100.000	FALLIDO	

2695	LUIS ALFONSO VIRGUEZ RAMIREZ	21/01/14 23:30	LUIS ALFONSO VIRGUEZ RAMIREZ	79635388	19:52:00	0:18:00	PORTAL TMSUBA	5376	CONVENIO CAMACOL - COMFAMA UT	Subsidio	\$ 100.000	FALLIDO	
2696	JANETH CUELLAR RAMIREZ	27/01/14 11:56	JANETH CUELLAR RAMIREZ	52785557	0:58:00	0:04:00	KR120 # 64C 07	5376	FAMISANAR LTDA.CAFAM - COLSUBSIDIO E.P.S.	Contributivo	\$ 100.000	FALLIDO	
2697	ANA TERESA CORREDOR RUEDA	27/01/14 11:59	ANA TERESA CORREDOR RUEDA	21155104	2:58:00	0:16:00	KR107 # 76B 20	5376	NUEVA EMPRESA PROMOTORA DE SALUD S.A.	Contributivo	\$ 100.000	FALLIDO	
2698	JORGE LUIS MARTINEZ MACIAS	27/01/14 12:29	JORGE LUIS MARTINEZ MACIAS	79115830	13:51:00	0:09:00	CL80 KR 92 A BIS	5376	EPS Y MEDICINA PREPAGADA SURAMERICANA S.A.	Contributivo	\$ 100.000	FALLIDO	
2699	SIXTO RIAÑO MARTINEZ	30/01/14 21:27	SIXTO RIAÑO MARTINEZ	60529	10:51:00	0:02:00	CL63 B # 118A 46	5376	NUEVA EMPRESA PROMOTORA DE SALUD S.A.	Contributivo	\$ 100.000	FALLIDO	
2700	LUIS ANTONIO BOGOTA	30/01/14 21:37	LUIS ANTONIO BOGOTA	122358	20:42:00	0:28:00	CL143 A # 113C 73 INT 9 AP 331	5376	FAMISANAR LTDA.CAFAM - COLSUBSIDIO E.P.S.	Contributivo	\$ 100.000	FALLIDO	
2701	YULY PACHON	03/02/14 11:35	YULY PACHON	1014188160	18:19:00	0:06:00	AVROJAS CON 70	5376	SEGUROS DEL ESTADO	SOAT	\$ 100.000	FALLIDO	
2702	BLANCA LILIA ROJAS LOPEZ		BLANCA LILIA ROJAS LOPEZ	52602925			KR16 # 185 34	5457	CAFESALUD MEDICINA PREPAGADA SA	Contributivo	\$ 100.000	FALLIDO	
2703	RUBEN DARIO SEGURA		RUBEN DARIO SEGURA	80088881			KR80 H # 42 43 SUR	5457	FUERZAS MILITARES	Regimen Especial	\$ 100.000	FALLIDO	

2704	DAVID SANTIAGO CORTES TELLEZ	DAVID SANTIAGO CORTES TELLEZ	Sin Dato			AUTOPISTANO RTE CON 172	5457	FAMISANAR LTDA.CAFAM - COLSUBSIDIO E.P.S.	Contributivo	\$ 100.000	FALLIDO	
2705	JOSE ANTONIO ALVAREZ CUELLAR	JOSE ANTONIO ALVAREZ CUELLAR	396021			CL132 A # 94 B 69	5457	CAJA DE PREVISION SOCIAL DE COMUNICACIONES CAPRECOM	Subsidio	\$ 100.000	FALLIDO	
2706	DANIEL FELIPE ACOSTA URRUTIA	DANIEL FELIPE ACOSTA URRUTIA	1070009583			AUTOPISTANO RTE CON 175	5457	SEGUROS COLPATRIA	SOAT	\$ 100.000	FALLIDO	
2707	LINA YUNIE HERNANDEZ FANDIÑO	LINA YUNIE HERNANDEZ FANDIÑO	41783021			CL153 # 97B 30 INT 1 CASA 1	5457	SALUDVIDA EPS SA	Subsidio	\$ 100.000	FALLIDO	
2708	JUAN CARLOS RESTREPO BUITRAGO	JUAN CARLOS RESTREPO BUITRAGO	75035475			CL183 KR 16	5457	SEGUROS BOLIVAR	ARL	\$ 100.000	FALLIDO	
2710	JOSE MANUEL YEPES	JOSE MANUEL YEPES	1013622212			CL170 KR 12 FRENTE COLEGIOLA SALLE	5457	MUNDIAL DE SEGUROS	SOAT	\$ 100.000	FALLIDO	
2711	RAFAEL EDUARDO CASTILLO PRIETO	RAFAEL EDUARDO CASTILLO PRIETO	80091610			CL187 # 49 51	5457	CRUZ BLANCA EPS S.A	Contributivo	\$ 100.000	FALLIDO	
2712	YUDY NATALIA SALCEDO GONZALEZ	YUDY NATALIA SALCEDO GONZALEZ	99041501118			KR4 # 182 25	5457	Sin Dato	Sin Dato	\$ 100.000	FALLIDO	

2713	ZAYDA LORENA MURCIA LOPEZ	ZAYDA LORENA MURCIA LOPEZ	1013580786				5457	SEGUROS DEL ESTADO	SOAT	\$ 100.000	FALLIDO	
2714	ERIKA LAGUNA CARRILLO	ERIKA LAGUNA CARRILLO	1020774737			CL168 # 51 56	5457	NUEVA EMPRESA PROMOTORA DE SALUD S.A.	Contributivo	\$ 100.000	FALLIDO	
2716	JULIO ALBERTO CAÑON RODRIGUEZ	JULIO ALBERTO CAÑON RODRIGUEZ	154316			KR54 D # 167 14	5457	NUEVA EMPRESA PROMOTORA DE SALUD S.A.	Contributivo	\$ 100.000	FALLIDO	
2717	FABIO NELSON BUITRAGO REY	FABIO NELSON BUITRAGO REY	1020723975			CL183 KR 15 B	5457	SEGUROS DEL ESTADO	SOAT	\$ 100.000	FALLIDO	
2718	EDGAR HERNANDO MELO MOYA	EDGAR HERNANDO MELO MOYA	79778214			CL137 # 151C 23	5457	FAMISANAR LTDA.CAFAM - COLSUBSIDIO E.P.S.	Contributivo	\$ 100.000	FALLIDO	
2719	MARIA ETELVINA LOPEZ	MARIA ETELVINA LOPEZ	39694837			KR16 C # 166 57 INT 7	5457	CAJA DE PREVISION SOCIAL DE COMUNICACIONES CAPRECOM	Subsidiado	\$ 100.000	FALLIDO	
2721	SALOMON LUCUMI IQUINAS	SALOMON LUCUMI IQUINAS	4730162			CL171 KR 7	5457	SEGUROS DEL ESTADO	SOAT	\$ 100.000	FALLIDO	
2723	CAMILO RODRIGUEZ CUEVAS	CAMILO RODRIGUEZ CUEVAS	1074184590			AVBOYACA CON 165	5457	MUNDIAL DE SEGUROS	SOAT	\$ 100.000	FALLIDO	
2724	MYRIAM ARIAS FRANCO	MYRIAM ARIAS FRANCO	41575391			CL160 # 58 75	5457	Sin Dato	Sin Dato	\$ 100.000	FALLIDO	

2725	HENRY NELSON ACUÑA ACUÑA		HENRY NELSON ACUÑA ACUÑA	74334914			KM1 VIA SUBA COTA	5457	SEGUROS COLPATRIA	SOAT	\$ 100.000	FALLIDO	
2727	IDALID PAEZ DE MARTINEZ		IDALID PAEZ DE MARTINEZ	20479138			CL144 # 7 31	5457	COMPENSAR EPS	Contributivo	\$ 100.000	FALLIDO	
2728	HUGO LINO OETIZ RIVERA		HUGO LINO OETIZ RIVERA	4912164			KR8 # 185 15 BR LIJACA	5457	POLICIA NACIONAL	Regimen Especial	\$ 100.000	FALLIDO	
2729	MARCOS MANUEL ORTEGA CARDENAS		MARCOS MANUEL ORTEGA CARDENAS	78078723			CL155 KR 7 C	5457	SEGUROS DEL ESTADO	SOAT	\$ 100.000	FALLIDO	
2730	EDUARDO GARCIA SANCHEZ		EDUARDO GARCIA SANCHEZ	2126168			KR113 C # 142A 90 BL 15 AP 158	5457	SANITAS S.A. EPS	Contributivo	\$ 100.000	FALLIDO	
2731	ALVARO LOPEZ CORTES		ALVARO LOPEZ CORTES	5942543			KR60 # 160 16	5457	ALIANSALUD ENTIDAD PROMOTORA DE SALUD S A	Contributivo	\$ 100.000	FALLIDO	
2734	GONZALEZ DE THORP		GONZALEZ DE THORP	31371921			KR7 F # 153 45	5457	EPS Y MEDICINA PREPAGADA SURAMERICANA S.A.	Contributivo	\$ 100.000	FALLIDO	
2735	YESENIA LEON MENDIVELSO		YESENIA LEON MENDIVELSO	1033716789			AV19 CON 151	5457	QBE SEGUROS	SOAT	\$ 100.000	FALLIDO	
2736	AMPARO BENAVIDEZ ORTIZ		AMPARO BENAVIDEZ ORTIZ	21069869			CL162 # 8F 17	5457	SALUD TOTAL S.A. ENTIDAD PROMOTORA DE SALUD	Contributivo	\$ 100.000	FALLIDO	

2737	VILMA ADRIANA GARCIA PEÑA	VILMA ADRIANA GARCIA PEÑA	51706908			CL158 # 7D 82	5457	COMPENSAR EPS	Contributivo	\$ 100.000	FALLIDO	
2738	JHON HARRYS JIMENEZ RUBIANO	JHON HARRYS JIMENEZ RUBIANO	80849727			KR49 CL 93	5457	MUNDIAL DE SEGUROS	SOAT	\$ 100.000	FALLIDO	
2740	ANDRES FELIPE AREVALO GUZMAN	ANDRES FELIPE AREVALO GUZMAN	1019060636			AUTOPISTANO RTE CON 138	5457	SEGUROS DEL ESTADO	SOAT	\$ 100.000	FALLIDO	
2741	JUAN SEBASTIAN GIRALDO ROA	JUAN SEBASTIAN GIRALDO ROA	1019035721			AUTOPISTA NORTE CON 138	5457	SEGUROS DEL ESTADO	SOAT	\$ 100.000	FALLIDO	
2742	JAIRO ORLANDO PACANCHIQUE LEON	JAIRO ORLANDO PACANCHIQUE LEON	4248800			KR143 # 135 23	5530	CAJA DE PREVISION SOCIAL DE COMUNICACIONES CAPRECOM	Subsidio	\$ 100.000	FALLIDO	
2744	LASTENIA ESPINOSA CRUZ	LASTENIA ESPINOSA CRUZ	20281911			CL71 A # 91A 09	5530	CAJA DE COMPENSACION FAMILIAR DE CUNDINAMARCA COMFACUNDIARS UNICAJAS	Subsidio	\$ 100.000	FALLIDO	
2745	SANDRA PATRICIA SANCHEZ GALLO	SANDRA PATRICIA SANCHEZ GALLO	51772770			CL81 # 95C 14	5530	CAJA DE PREVISION SOCIAL DE COMUNICACIONES CAPRECOM	Subsidio	\$ 100.000	FALLIDO	
2746	DIANA CATALINA AMAYA	DIANA CATALINA AMAYA	1020738796			CL138 KR 153	5530	CAFESALUD MEDICINA PREPAGADA SA	Contributivo	\$ 100.000	FALLIDO	

2747	DIEGO ARMANDO CARDENAS SALAMANCA	DIEGO ARMAND O CARDENA S SALAMAN CA	1023863524			KR94 CL 92	5530	QBE SEGUROS	SOAT	\$ 100.000	FALLIDO	
2748	SONIA YURANI BELTRAN RICO	SONIA YURANI BELTRAN RICO	1015398791			KR94 CL 92	5530	QBE SEGUROS	SOAT	\$ 100.000	FALLIDO	
2749	ANGIE MARCELA VILLEGAS RIOS	ANGIE MARCELA VILLEGAS RIOS	1032430415			KR111 C CL 66	5530	EPS Y MEDICINA PREPAGADA SURAMERICAN A S.A.	Contribu tivo	\$ 100.000	FALLIDO	
2750	MIYRIAM YANETH BLANCO BOTIA	MIYRIAM YANETH BLANCO BOTIA	24080520			KR86 CL 65 BIS	5530	MUNDIAL DE SEGUROS	SOAT	\$ 100.000	FALLIDO	
2752	BLASINA AHUMADA DE TORRES	BLASINA AHUMAD A DE TORRES	20449347			KR107 B # 76 73	5530	NUEVA EMPRESA PROMOTORA DE SALUD S.A.	Contribu tivo	\$ 100.000	FALLIDO	
2756	MARIANA CORTES QUIÑONES	MARIANA CORTES QUIÑONE S	1014859334			CL72 # 88 44	5530	FAMISANAR LTDA.CAFAM - COLSUBSIDIO E.P.S.	Contribu tivo	\$ 100.000	FALLIDO	
2757	OMAR DARIO PEREZ PAEZ	OMAR DARIO PEREZ PAEZ	85446010			CL143 B KR 150 D	5530	FAMISANAR LTDA.CAFAM - COLSUBSIDIO E.P.S.	Contribu tivo	\$ 100.000	FALLIDO	
2758	GUSTAVO ALBERTO ROJAS LOPEZ	GUSTAVO ALBERTO ROJAS LOPEZ	1053810025			KR77 # 146B 43	5530	NUEVA EMPRESA PROMOTORA DE SALUD S.A.	Contribu tivo	\$ 100.000	FALLIDO	

2759	MARIO GALINDO NAVARRETE	MARIO GALINDO NAVARRETE	64353			KR92 # 85 A 51	5530	SALUD TOTAL S.A. ENTIDAD PROMOTORA DE SALUD	Contributivo	\$ 100.000	FALLIDO	
2760	CAMPOS CAÑON	CAMPOS CAÑON	1023884599			CL132 D KR 148 B	5530	SURAMERICANA DE SEGUROS	SOAT	\$ 100.000	FALLIDO	
2761	ERWIN FREDDY GONZALEZ RIVERA	ERWIN FREDDY GONZALEZ RIVERA	1019010923			CL132 D KR 148 B	5530	SURAMERICANA DE SEGUROS	SOAT	\$ 100.000	FALLIDO	
2762	ELVIRA CORTES DE DIAZ	ELVIRA CORTES DE DIAZ	20220445			CL64 C SUR # 71B 65	5530	COMPENSAR EPS	Contributivo	\$ 100.000	FALLIDO	
2763	EDGAR ALFONSO DUARTE ROJAS	EDGAR ALFONSO DUARTE ROJAS	1098661100			CL80 KR 101	5530	CAJA DE PREVISION SOCIAL DE COMUNICACIONES CAPRECOM	Subsidio	\$ 100.000	FALLIDO	
2764	ANA JULIA ANFONSO GONZALEZ	ANA JULIA ANFONSO GONZALEZ	35316281			KR74 # 66A 17	5530	POLICIA NACIONAL	Regimen Especial	\$ 100.000	FALLIDO	
2765	JOHAN ESTEBAN RAIGOSO MENCO	JOHAN ESTEBAN RAIGOSO MENCO	1019104325			CL87 # 96 90	5530	Sin Dato	Sin Dato	\$ 100.000	FALLIDO	
2766	JUAN SEBASTIAN GONZALEZ ZARATE	JUAN SEBASTIAN GONZALEZ ZARATE	1001198904			KR92 # 73A 58	5530	CRUZ BLANCA EPS S.A	Contributivo	\$ 100.000	FALLIDO	
2767	ROSA YAMILE FERNANDEZ	ROSA YAMILE FERNANDEZ	1019012891			KR108 # 131B 63	5530	NUEVA EMPRESA PROMOTORA DE SALUD S.A.	Contributivo	\$ 100.000	FALLIDO	

2769	ROSAURA JIMENEZ TRIVIÑO		ROSAURA JIMENEZ TRIVIÑO	35509803			KR91 C # 128 27	5530	SALUD TOTAL S.A. ENTIDAD PROMOTORA DE SALUD	Contributivo	\$ 100.000	FALLIDO	
2770	ALBERTO GARZON OLARTE		ALBERTO GARZON OLARTE	1019605685			KR68 CL 74	5530	LIBERTY SEGUROS S.A	SOAT	\$ 100.000	FALLIDO	
2771	ADRIANA VELASQUEZ ZARATE		ADRIANA VELASQUEZ ZARATE	51648321			CL102 # 68D 17	5530	POLICIA NACIONAL	Regimen Especial	\$ 100.000	FALLIDO	
2772	YULIZA ALEJANDRA ROJAS		YULIZA ALEJANDRA ROJAS	97012716099			CL128 BIS # 95A 48	5530	CRUZ BLANCA EPS S.A	Contributivo	\$ 100.000	FALLIDO	
2773	SALOME ROMERO SEGURA		SALOME ROMERO SEGURA	1141128763			CL83 A # 116A 72	5530	SANITAS S.A. EPS	Contributivo	\$ 100.000	FALLIDO	
2774	GABRIEL EDUARDO GUTIERREZ URQUIJO		GABRIEL EDUARDO GUTIERREZ URQUIJO	10276386			EXITO DE LA 80	5530	SALUDCOOP EPS	Contributivo	\$ 100.000	FALLIDO	
2775	CARMEN CECILIA GOMEZ ANGARITA		CARMEN CECILIA GOMEZ ANGARITA	20232018			KR98 B # 140B 61	5530	NUEVA EMPRESA PROMOTORA DE SALUD S.A.	Contributivo	\$ 100.000	FALLIDO	
2776	MARIA CECILIA CALDERON	27/01/14 23:19	MARIA CECILIA CALDERON	20950306	12:54:00	0:23:00	CL134 A # 124 D 13	5925	NUEVA EMPRESA PROMOTORA DE SALUD S.A.	Contributivo	\$ 100.000	FALLIDO	
2779	JHON FREDDY GIRALDO MONTOYA	28/01/14 23:41	JHON FREDDY GIRALDO MONTOYA	1022348997	7:04:00	0:11:00	AVBOYACA CON 128 A	5925	SEGUROS COLPATRIA	SOAT	\$ 100.000	FALLIDO	

2780	WILLIAM JOSE MARTINEZ TORDECILLA	29/01/14 14:55	WILLIAM JOSE MARTINEZ TORDECILLA	80759701	9:15:00	0:10:00	AVSUBA CON 138 PUENTE	5925	SURAMERICANA DE SEGUROS	SOAT	\$ 100.000	FALLIDO	
2781	DANIEL FELIPE VELASCO VIVAS	29/01/14 21:36	DANIEL FELIPE VELASCO VIVAS	97100709124	20:16:00	0:15:00	KR75 # 167 89 CASA 28	5925	SANITAS S.A. EPS	Contributivo	\$ 100.000	FALLIDO	
2782	CARLOS ALBERTO ACERO TORRES	29/01/14 21:56	CARLOS ALBERTO ACERO TORRES	116376	9:09:00	0:12:00	KR61 A # 90 80 APTO 301	5925	COMPENSAR EPS	Contributivo	\$ 100.000	FALLIDO	
2783	LEIDY JOHANA ARROYAVE PEREZ	29/01/14 21:58	LEIDY JOHANA ARROYAVE PEREZ	1038124225	10:53:00	0:13:00	KR68 A CL 103	5925	SEGUROS DEL ESTADO	SOAT	\$ 100.000	FALLIDO	
2784	JOSE OCTAVIO TOBON GRAJALES	29/01/14 22:10	JOSE OCTAVIO TOBON GRAJALES	2686143	15:18:00	0:02:00	KR47 A # 96 41	5925	EPS Y MEDICINA PREPAGADA SURAMERICANA S.A.	Contributivo	\$ 100.000	FALLIDO	
2785	JOSE LUIS DUARTE MANRIQUE	29/01/14 22:25	JOSE LUIS DUARTE MANRIQUE	1098696463	17:19:00	0:14:00	KR59 B BIS # 128B 61 AP401	5925	ALIANSALUD ENTIDAD PROMOTORA DE SALUD S A	Contributivo	\$ 100.000	FALLIDO	
2789	JHON FRANCISCO GARCIA	29/01/14 22:44	JHON FRANCISCO GARCIA	80409624	5:33:00	0:15:00	AVBOYACA CON AV SUBA	5925	SEGUROS DEL ESTADO	SOAT	\$ 100.000	FALLIDO	
2790	ALVARO MONTAÑO CAÑON	29/01/14 22:51	ALVARO MONTAÑO CAÑON	17072603	21:51:00	0:09:00	CL78 # 82 72	5925	ECOPETROL	Regimen Especial	\$ 100.000	FALLIDO	
2791	LINA MARIA DUQUE BRICEÑO	04/02/14 20:32	LINA MARIA DUQUE BRICEÑO	67039740	7:44:00	0:06:00	CL116 KR 70	5925	SEGUROS COLPATRIA	SOAT	\$ 100.000	FALLIDO	

2792	PAULA ANDREA LAMUS MARTINEZ	05/02/14 00:20	PAULA ANDREA LAMUS MARTINEZ	1015455695	10:12:00	0:10:00	AVSUBA CON AV BOYACA	5925	SEGUROS DEL ESTADO	SOAT	\$ 100.000	FALLIDO	
2794	JAMES JAMID ESTUPIÑAN MORALES	05/02/14 00:36	JAMES JAMID ESTUPIÑAN MORALES	1024489473	16:20:00	0:10:00	AVBOYACA CON 116	5925	La Previsora	SOAT	\$ 100.000	FALLIDO	
2796	TATIANA MARIA DEL CARMEN CELIS GOMEZ	05/02/14 00:50	TATIANA MARIA DEL CARMEN CELIS GOMEZ	1019015415	8:53:00	0:12:00	CL134 A # 100A 07	5925	SALUD TOTAL S.A. ENTIDAD PROMOTORA DE SALUD	Contributivo	\$ 100.000	FALLIDO	
2797	ANA ROSARIO CANO MONDRAGON	05/02/14 00:54	ANA ROSARIO CANO MONDRAGON	52076363	10:12:00	0:49:00	TV11 # 131 12	5925	COOMEVA EPS	Contributivo	\$ 100.000	FALLIDO	
2798	VIVIANA CASTAÑEDA ROMERO	05/02/14 00:59	VIVIANA CASTAÑEDA ROMERO	53050197	14:37:00	0:27:00	CL143A # 113C 73 BL 3 AP 509	5925	FAMISANAR LTDA.CAFAM - COLSUBSIDIO E.P.S.	Contributivo	\$ 100.000	FALLIDO	
2799	LIBARDO ARDILA QUIINTERO	05/02/14 01:03	LIBARDO ARDILA QUIINTERO	2706926	16:26:00	0:14:00	KR93 D # 127B 46	5925	CAJA DE PREVISION SOCIAL DE COMUNICACIONES CAPRECOM	Subsidio	\$ 100.000	FALLIDO	
2800	RUBEN DARIO DINAS ROMERO	05/02/14 01:10	RUBEN DARIO DINAS ROMERO	79047491	6:24:00	0:04:00	CL100 AV SUBA	5925	FAMISANAR LTDA.CAFAM - COLSUBSIDIO E.P.S.	Contributivo	\$ 100.000	FALLIDO	

2801	WALTER ALEXANDER LEMUS ARTUNDUAGA	05/02/14 13:53	WALTER ALEXANDER LEMUS ARTUNDUAGA	1013647714	14:42:00	0:20:00	KR59 CL 131 A	5925	LIBERTY SEGUROS S.A	SOAT	\$ 100.000	FALLIDO	
2802	LUZ MYRIAM RODRIGUEZ RODRIGUEZ	05/02/14 18:44	LUZ MYRIAM RODRIGUEZ RODRIGUEZ	52006410	10:07:00	0:08:00	AVSUBA #101 20	5925	NUEVA EMPRESA PROMOTORA DE SALUD S.A.	Contributivo	\$ 100.000	FALLIDO	
2803	HECTOR MANUEL MOLINA BEJARANO	05/02/14 19:00	HECTOR MANUEL MOLINA BEJARANO	19324108	13:55:00	0:15:00	AVSUBA CL 104	5925	FOSYGA CONSORCIO SAYP 2011	SOAT	\$ 100.000	FALLIDO	
2804	ELIANA ISABEL VERGARA PUERTO	05/02/14 19:31	ELIANA ISABEL VERGARA PUERTO	57417803	19:35:00	0:15:00	KR83 # 145 86 BL 13 AP 306	5925	SALUDCOOP EPS	Contributivo	\$ 100.000	FALLIDO	
2805	MARIA VIRGILIA SIERRA DE CAÑON	05/02/14 19:35	MARIA VIRGILIA SIERRA DE CAÑON	20036528	3:16:00	0:09:00	CL138 # 57 38 BL 6 AP 504	5925	FUERZAS MILITARES	Regimen Especial	\$ 100.000	FALLIDO	
2825	JULIAN PARGA	26/02/14 19:43	JULIAN PARGA	79822876	18:31:00	0:21:00	KR 27 63 24 S27	5186	FAMISANAR LTDA.CAFAM - COLSUBSIDIO E.P.S.	Contributivo	\$ 100.000	VALORACION SIN TRASLADO	
2872	JAIME ALFONSO PINZON ROMERO		JAIME ALFONSO PINZON ROMERO	1019055923	18:24:00		CL 134 9 0 N134	5335	SANITAS S.A. EPS	Contributivo	\$ 100.000	VALORACION SIN TRASLADO	
3003	JHONATAN ARLEDY VARGAS BECERRA	06/03/14 22:24	JHONATAN ARLEDY VARGAS BECERRA	1031155281	20:02:00	0:07:00	KR 20 C 76 8 N20	5505	SEGUROS DEL ESTADO	SOAT	\$ 100.000	VALORACION SIN TRASLADO	

3004	SAMMY DAVUE CABRERA MUÑOZ	06/03/14 22:26	SAMMY DAVUE CABRERA MUÑOZ	1010210119	21:25:00	0:15:00	KR 6 49 50 N6	5505	CRUZ BLANCA EPS S.A	Contributivo	\$ 100.000	VALORACION SIN TRASLADO
3005	WILLIAM PORTILLA	18/02/14 23:24	WILLIAM PORTILLA	13483131	9:57:00	0:04:00	CL 109 21 41 N109	5530	CAJA DE COMPENSACION FAMILIAR DE CUNDINAMARCA COMFACUNDI ARS UNICAJAS	Subsidio	\$ 100.000	VALORACION SIN TRASLADO
3006	JOSE GUILLERMO CAMACHO	18/02/14 23:31	JOSE GUILLERMO CAMACHO	17119043	19:25:00	0:12:00	KR 103 75 C 12 N103	5530	COMPENSAR EPS	Contributivo	\$ 100.000	VALORACION SIN TRASLADO
3007	INGRID MARCELA MARQUEZ FERNANDEZ	18/02/14 23:35	INGRID MARCELA MARQUEZ FERNANDEZ	52486316	2:37:00	0:05:00	KR 103 76 47 N103	5530	COMPENSAR EPS	Contributivo	\$ 100.000	VALORACION SIN TRASLADO
3008	MONICA LILIANA GARZON BONILLA	18/02/14 23:58	MONICA LILIANA GARZON BONILLA	41242535	5:58:00	0:04:00	CL 72 95 0 N72	5530	SEGUROS DEL ESTADO	SOAT	\$ 100.000	VALORACION SIN TRASLADO
3010	SONIA PATRICIA SANTMARIA CONSUEGRA	26/02/14 17:59	SONIA PATRICIA SANTMARIA CONSUEGRA	28205722	16:22:00	0:16:00	KR 140 142 35 N140	5530	CAJA DE PREVISION SOCIAL DE COMUNICACIONES CAPRECOM	Subsidio	\$ 100.000	VALORACION SIN TRASLADO
3012	EMERSON JOSE NUEZ JIMENEZ	26/02/14 20:36	EMERSON JOSE NUEZ JIMENEZ	10649829955	6:15:00	0:10:00	KR 112 A 77 A 6 N112	5530	EPS Y MEDICINA PREPAGADA SURAMERICANA S.A.	Contributivo	\$ 100.000	VALORACION SIN TRASLADO

3015	BRIGIDA PRIETO TUNJANO	26/02/14 23:41	BRIGIDA PRIETO TUNJANO	20571070	9:15:00	0:14:00	KR 14 76 0 N14	5530	FAMISANAR LTDA.CAFAM - COLSUBSIDIO E.P.S.	Contributivo	\$ 100.000	VALORACION SIN TRASLADO
3016	JEFERSSON ABRAHAM CELY CORTES	26/02/14 23:43	JEFERSSON ABRAHAM CELY CORTES	1032427522	10:51:00	0:13:00	CL 116 71 D 0 N116	5530	SEGUROS COLPATRIA	SOAT	\$ 100.000	VALORACION SIN TRASLADO
3019	JOSE DE JESUS MENDOZA MONTAÑA	27/02/14 00:15	JOSE DE JESUS MENDOZA MONTAÑA	5920261	0:59:00	0:11:00	CL 82 B 94 L 67 N82	5530	COMPENSAR EPS	Contributivo	\$ 100.000	VALORACION SIN TRASLADO
3020	FLOR ANGELA BERMUDEZ DE SOTO	27/02/14 00:39	FLOR ANGELA BERMUDEZ DE SOTO	21007879	23:23:00	0:11:00	KR 101 69 26 N101	5530	FUERZAS MILITARES	Regimen Especial	\$ 100.000	VALORACION SIN TRASLADO
3022	HARRY NORMAN BALLARD	27/02/14 00:52	HARRY NORMAN BALLARD	245908	14:45:00	0:09:00	CL 86 A 103 D 22 N86	5530	FAMISANAR LTDA.CAFAM - COLSUBSIDIO E.P.S.	Contributivo	\$ 100.000	VALORACION SIN TRASLADO
3024	JAVIER ANDRES OCAMPO VANEGAS	27/02/14 01:49	JAVIER ANDRES OCAMPO VANEGAS	1094892804	7:30:00	0:15:00	AV 68 80 0 N68	5530	FUERZAS MILITARES	Regimen Especial	\$ 100.000	VALORACION SIN TRASLADO
3027	MARIA ROSA ELENA GONZALEZ POSADA	06/03/14 23:06	MARIA ROSA ELENA GONZALEZ POSADA	20033748	19:17:00	0:30:00	KR 114 B 145 81 N114	5530	NUEVA EMPRESA PROMOTORA DE SALUD S.A.	Contributivo	\$ 100.000	VALORACION SIN TRASLADO
3029	JUAN DAVID CASTRO RODRIGUEZ	07/03/14 00:22	JUAN DAVID CASTRO RODRIGUEZ	97102811686	22:21:00	1:11:00	CL 87 96 51 N87	5530	SALUD TOTAL S.A. ENTIDAD PROMOTORA DE SALUD	Contributivo	\$ 100.000	VALORACION SIN TRASLADO

3030	JOSE VICENTE CIFUENTES GALLEGO	07/03/14 00:32	JOSE VICENTE CIFUENTES GALLEGO	153622	11:30:00	0:06:00	CL 79 A BIS 108 A 9 N79	5530	SANITAS S.A. EPS	Contributivo	\$ 100.000	VALORACION SIN TRASLADO	
3031	GRACIELA CAMACHO QUINTERO	07/03/14 00:40	GRACIELA CAMACHO QUINTERO	20096413	21:23:00	0:08:00	CL 88 95 C 15 N88	5530	NUEVA EMPRESA PROMOTORA DE SALUD S.A.	Contributivo	\$ 100.000	Fallecido	
3236	LUZ STELLA MARTINEZ ÑAÑEZ	12/03/14 16:19	LUZ STELLA MARTINEZ ÑAÑEZ	1010217223	18:21:00	0:09:00	KR 21 A 124 55 N21	5335	COMPENSAR EPS	Contributivo	\$ 100.000	DESISTIMIENTO	No Acepta Traslado
3237	MARIA ALICIA ALFONSO DE BERNAL	12/03/14 17:52	MARIA ALICIA ALFONSO DE BERNAL	41626045	5:53:00	0:10:00	KR 17 B 181 D 40 N17	5335	SANITAS S.A. EPS	Contributivo	\$ 100.000	DESISTIMIENTO	No Acepta Traslado
3238	ANA CRISTINA TULA ORTEGA	12/03/14 17:54	ANA CRISTINA TULA ORTEGA	41765853	7:18:00	0:07:00	KR 54 D 188 18 N54	5335	SALUDCOOP EPS	Contributivo	\$ 100.000	FALLECIDO	
3239	TATIANA GREBESHOVA	12/03/14 17:57	TATIANA GREBESHOVA	1020800875	10:16:00	0:01:00	CL 159 A 13 A 46 N159	5335	COMPENSAR EPS	Contributivo	\$ 100.000	DESISTIMIENTO	No Acepta Traslado
3240	OLGA LUCIA DUARTE	12/03/14 18:04	OLGA LUCIA DUARTE	52252178	18:32:00	0:08:00	KR 7 D BIS 156 62 N7	5335	FAMISANAR LTDA.CAFAM - COLSUBSIDIO E.P.S.	Contributivo	\$ 100.000	DESISTIMIENTO	No Acepta Traslado
3241	NUBIA MARINA MARTINEZ FIGUEROA	12/03/14 18:06	NUBIA MARINA MARTINEZ FIGUEROA	41561041	19:49:00	0:06:00	CL 127 C 2 B 18 N127	5335	FUERZAS MILITARES	Regimen Especial	\$ 100.000	DESISTIMIENTO	No Acepta Traslado
3242	JHON DIDIER VALDERRAMA CORONADO	12/03/14 22:59	JHON DIDIER VALDERRAMA CORONADO	1053337122	11:51:00	0:10:00	CL 127 C 46 A 90 N127	5335	COMPENSAR EPS	Contributivo	\$ 100.000	DESISTIMIENTO	No Acepta Traslado

3243	CARLOS EDUARDO MORENO AMARILES	12/03/14 23:01	CARLOS EDUARDO MORENO AMARILES	1088278282	14:33:00	0:01:00	CL 128 C 52 10 N128	5335	SEGUROS DEL ESTADO	SOAT	\$ 100.000	DESISTIMIENTO	No Acepta Traslado
3244	MARIA CAMILA GALVIS MENDOZA	12/03/14 23:11	MARIA CAMILA GALVIS MENDOZA	1000575856	16:21:00	0:09:00	CL 167 A 54 B 40 N167	5335	EPS Y MEDICINA PREPAGADA SURAMERICANA S.A.	Contributivo	\$ 100.000	DESISTIMIENTO	
3246	MAIRO PACHECO NUÑEZ	17/03/14 11:10	MAIRO PACHECO NUÑEZ	1050780742	12:44:00	0:06:00	KR 7 156 78 N7	5335	SEGUROS DEL ESTADO	SOAT	\$ 100.000	DESISTIMIENTO	No Acepta Traslado
3359	SEBASTIAN ANDRES VALENCIA ARROYAVE	03/04/14 15:13	SEBASTIAN ANDRES VALENCIA ARROYAVE	1028951386	0:05:00	0:23:00	KR 146 138 A 21 N146	5376	NUEVA EMPRESA PROMOTORA DE SALUD S.A.	Contributivo	\$ 100.000	VALORACION SIN TRASLADO	No Acepta Traslado
3461	MARIA STELLA RUBIANO PARRA	04/04/14 03:41	MARIA STELLA RUBIANO PARRA	20956183	19:39:00	0:06:00	CL 80 100 0 N80	5530	FAMISANAR LTDA.CAFAM - COLSUBSIDIO E.P.S.	Contributivo	\$ 100.000	VALORACION SIN TRASLADO	
3462	MARIA VICTORIA DAVILA GAMARRA	04/04/14 03:43	MARIA VICTORIA DAVILA GAMARRA	1011226039	21:48:00	0:08:00	CL 86 95 23 N86	5530	EPS Y MEDICINA PREPAGADA SURAMERICANA S.A.	Contributivo	\$ 100.000	VALORACION SIN TRASLADO	
3793	ADRIAN APARICIO FLOREZ	27/04/14 18:39	ADRIAN APARICIO FLOREZ	1020812305	9:18:00	0:10:00	CL 188 4 10 N188	5457	SEGUROS DEL ESTADO	SOAT	\$ 100.000	VALORACION SIN TRASLADO	
4018	ORLANDO VERJAN REINOSO	05/05/14 10:44	ORLANDO VERJAN REINOSO	5886056	10:25:00	0:07:00		5834	FAMISANAR LTDA.CAFAM - COLSUBSIDIO E.P.S.	Contributivo	\$ 100.000	VALORACION SIN TRASLADO	
4025	ELSA AURORA GOMEZ DE GONZALEZ	05/05/14 10:37	ELSA AURORA GOMEZ DE GONZALEZ	37213230	6:40:00	0:05:00		5834	NUEVA EMPRESA PROMOTORA DE SALUD S.A.	Contributivo	\$ 100.000	VALORACION SIN TRASLADO	

4026	ELISA FERNANDA GONZALES GOMEZ	05/05/14 10:37	ELISA FERNAND A GONZALES GOMEZ	1014196158	6:40:00	0:05:00		5834	SANITAS S.A. EPS	Contributivo	\$ 100.000	VALORACION SIN TRASLADO	
4467	ANA MARIA TORRES HERRERA	28/05/14 12:50	ANA MARIA TORRES HERRERA	1020774615	18:55:00	0:08:00	CL 140 15 N140	5534	SANITAS S.A. EPS	Contributivo	\$ 100.000	NO FALLIDO	
4468	HERNANDO CUBILLOS VIZCAINO	28/05/14 13:18	HERNANDO CUBILLOS VIZCAINO	79717793	14:30:00	0:08:00	CL 100 17 A 12 N100	5534	SANITAS S.A. EPS	Contributivo	\$ 100.000	NO FALLIDO	
4469	JEISY JAVIER SOLANO CUERVO	02/06/14 20:36	JEISY JAVIER SOLANO CUERVO	72326996	20:37:00	0:10:00	KR 4 74 52 N4	5534	La Previsora	SOAT	\$ 100.000	NO FALLIDO	
4472	YANIR LEONARDO VERANO VARGAS	02/06/14 21:06	YANIR LEONARDO VERANO VARGAS	80874325	10:12:00	0:16:00	CL 140 12 1 N140	5534	SEGUROS DEL ESTADO	SOAT	\$ 100.000	NO FALLIDO	
4474	CARLOS JOSE BERMUDEZ RONDON	02/06/14 22:06	CARLOS JOSE BERMUDEZ RONDON	1020774699	22:17:00	0:09:00	KR 7 121 7 N7	5534	SEGUROS COLPATRIA	SOAT	\$ 100.000	NO FALLIDO	
4475	DIEGO ECHEVERRIA VELEZ	02/06/14 22:09	DIEGO ECHEVERRIA VELEZ	71752522	22:17:00	0:09:00	KR 7 121 0 N7	5534	SEGUROS COLPATRIA	SOAT	\$ 100.000	NO FALLIDO	
4476	SANTIAGO NIETO VELASQUEZ	02/06/14 22:52	SANTIAGO NIETO VELASQUEZ	1020713183	1:47:00	0:09:00	CL 135 B 9 0 N135	5534	SURAMERICANA DE SEGUROS	SOAT	\$ 100.000	NO FALLIDO	
4477	CARLOS FABIAN NUÑEZ SAAVEDRA	02/06/14 22:56	CARLOS FABIAN NUÑEZ SAAVEDRA	80133138	11:19:00	0:24:00	CL 142 6 69 N142	5534	SURAMERICANA DE SEGUROS	SOAT	\$ 100.000	NO FALLIDO	

4478	CINDY PAOLA NARANJO MONROY	02/06/14 22:58	CINDY PAOLA NARANJO MONROY	1010198391	21:23:00	0:16:00	CL 151 16 15 N151	5534	LIBERTY SEGUROS S.A	SOAT	\$ 100.000	NO FALLIDO	
4479	JOSE DAVID RAMOS VANEGAS	21/05/14 16:27	JOSE DAVID RAMOS VANEGAS	1063488253	19:31:00	0:11:00	KR 1 72 0 N1	5552	SEGUROS DEL ESTADO	SOAT	\$ 100.000	NO FALLIDO	
4480	DANI ARIZA SANCHEZ	21/05/14 16:52	DANI ARIZA SANCHEZ	1094915812	15:02:00	0:06:00	CL 106 19 A 43 N106	5552	POLICIA NACIONAL	Regimen Especial	\$ 100.000	NO FALLIDO	
4481	MAURICIO JOSE GARCIA BARRIOS	21/05/14 16:56	MAURICIO JOSE GARCIA BARRIOS	1047485314	18:00:00	0:15:00	AV 116 9 9 N116	5552	QBE SEGUROS	SOAT	\$ 100.000	NO FALLIDO	
4483	LEIDY MARIANA LEAL LOPEZ	21/05/14 19:15	LEIDY MARIANA LEAL LOPEZ	1110445625	17:24:00	0:04:00	CL 100 24 7 N100	5552	SALUDCOOP EPS	Contributivo	\$ 100.000	NO FALLIDO	
4484	MARCELA ANDREA ACOSTA QUITIAN	21/05/14 19:21	MARCELA ANDREA ACOSTA QUITIAN	52953315	18:56:00	0:02:00	CL 116 7 1 N116	5552	CRUZ BLANCA EPS S.A	Contributivo	\$ 100.000	NO FALLIDO	
4487	JORGE ISAAC GRANADOS ORTA	27/05/14 13:22	JORGE ISAAC GRANADOS ORTA	72171286	15:01:00	0:27:00	KR 13 118 29 N13	5552	SALUD TOTAL S.A. ENTIDAD PROMOTORA DE SALUD	Contributivo	\$ 100.000	NO FALLIDO	
4488	EUFRASIO MORENO VELOSA	27/05/14 13:28	EUFRASIO MORENO VELOSA	449210	6:07:00	0:08:00	KR 17 A 101 70 N17	5552	SERVICIO OCCIDENTAL DE SALUD S.A. S.O.S. EPS	Contributivo	\$ 100.000	NO FALLIDO	
4489	JHON LARRY ESTRADA MAHECHA	27/05/14 13:36	JHON LARRY ESTRADA MAHECHA	1030583743	13:09:00	0:07:00	KR 7 129 29 N7	5552	SEGUROS DEL ESTADO	SOAT	\$ 100.000	NO FALLIDO	
4490	JHON FREDY LIZARAZO VARGAS	01/06/14 00:50	JHON FREDY LIZARAZO VARGAS	1016023337	8:49:00	0:06:00	CL 106 17 52 N106	5552	QBE SEGUROS	SOAT	\$ 100.000	NO FALLIDO	

4491	NESTOR RAUL SOLORZANO ROA	01/06/14 00:52	NESTOR RAUL SOLORZA NO ROA	79361068	9:48:00	0:08:00	CL 144 11 10 N144	5552	SURAMERICANA DE SEGUROS	SOAT	\$ 100.000	NO FALLIDO	
4492	ANA ROSA COTRINO VDA DE WILSON	01/06/14 11:07	ANA ROSA COTRINO VDA DE WILSON	20065551	14:24:00	0:09:00	CL 114 A 50 37 N114	5552	FUERZAS MILITARES	Regimen Especial	\$ 100.000	NO FALLIDO	
4493	JASMINE VILLAMARIN QUIÑONES	01/06/14 11:19	JASMINE VILLAMARIN QUIÑONES	52427892	13:19:00	0:13:00	CL 90 19 A 46 N90	5552	FAMISANAR LTDA.CAFAM - COLSUBSIDIO E.P.S.	Contributivo	\$ 100.000	NO FALLIDO	
4494	ANGELICA MARIA PULIDO ESPITIA	01/06/14 11:32	ANGELICA MARIA PULIDO ESPITIA	1015423669	20:34:00	0:09:00	CL 134 15 A 74 N134	5552	SEGUROS DEL ESTADO	SOAT	\$ 100.000	NO FALLIDO	
4495	WILLIAM DAVID TOSCANO RENGIFO	01/06/14 11:37	WILLIAM DAVID TOSCANO RENGIFO	71661994	10:04:00	0:10:00	KR 9 113 52 N9	5552	SANITAS S.A. EPS	Contributivo	\$ 100.000	FALLIDO	
4496	FREDDY ARGEMIRO FUENTES FUENTES	01/06/14 11:39	FREDDY ARGEMIRO FUENTES FUENTES	79347881	11:53:00	0:06:00	CL 106 17 10 N106	5552	SEGUROS COLPATRIA	SOAT	\$ 100.000	NO FALLIDO	
4497	FRANKY SIERRA CONTRERAS	01/06/14 11:48	FRANKY SIERRA CONTRERAS	1020722437	18:11:00	0:16:00	CL 159 8 N159	5552	SEGUROS COLPATRIA	SOAT	\$ 100.000	NO FALLIDO	
4498	EDUARDO GONZALEZ BEJARANO	01/06/14 11:56	EDUARDO GONZALEZ BEJARANO	3276085	7:04:00	0:08:00	KR 9 106 A 64 N9	5552	MUNDIAL DE SEGUROS	SOAT	\$ 100.000	NO FALLIDO	
4499	FREDY ALFONSO BARRERA	02/06/14 23:02	FREDY ALFONSO BARRERA	74389882	8:39:00	0:05:00	CL 127 11 1 N127	5552	MUNDIAL DE SEGUROS	SOAT	\$ 100.000	NO FALLIDO	

4500	MARIA GUILLERMINA BERNAL MONDRAGON	02/06/14 23:06	MARIA GUILLERMINA BERNAL MONDRAGON	23619169	11:56:00	0:10:00	CL 163 A 86 66 N163	5552	SURAMERICANA DE SEGUROS	SOAT	\$ 100.000	NO FALLIDO	
4501	CHRISTIAN CAMILO GUTIERREZ PARRA	02/06/14 23:25	CHRISTIAN CAMILO GUTIERREZ PARRA	1032428736	12:01:00	0:08:00	KR 7 140 0 N7	5552	SEGUROS DEL ESTADO	SOAT	\$ 100.000	NO FALLIDO	
4502	MAURICIO IANNINI CARRASCO	02/06/14 23:29	MAURICIO IANNINI CARRASCO	80502580	7:23:00	0:12:00	KR 11 C 116 79 N11	5552	SANITAS S.A. EPS	Contributivo	\$ 100.000	NO FALLIDO	
4503	CESAR AUGUSTO TRUJILLO QUIROGA	02/06/14 23:32	CESAR AUGUSTO TRUJILLO QUIROGA	79753570	12:17:00	0:06:00	KR 7 108 1 N7	5552	LIBERTY SEGUROS S.A	SOAT	\$ 100.000	NO FALLIDO	
4504	JOHN CHRISTIAN ROJAS ESCOBAR	02/06/14 23:43	JOHN CHRISTIAN ROJAS ESCOBAR	1033712926	6:29:00	0:07:00	CL 118 18 C 1 N118	5552	LIBERTY SEGUROS S.A	SOAT	\$ 100.000	NO FALLIDO	
4505	GERSSON ORLANDO BARRERA CAMACHO	03/06/14 00:01	GERSSON ORLANDO BARRERA CAMACHO	80242559	20:30:00	0:11:00	KR 45 129 12 N45	5552	QBE SEGUROS	SOAT	\$ 100.000	NO FALLIDO	
4506	JUAN CAROS CASTRO AGUILAR	03/06/14 00:06	JUAN CAROS CASTRO AGUILAR	9527708	8:36:00	0:15:00	KR 53 104 B 7 N53	5552	SEGUROS DEL ESTADO	SOAT	\$ 100.000	NO FALLIDO	
4507	ANYELA SORANY NUÑEZ SOLANO	03/06/14 00:09	ANYELA SORANY NUÑEZ SOLANO	1104706933	9:49:00	0:15:00	KR 20 164 13 N20	5552	SANITAS S.A. EPS	Contributivo	\$ 100.000	NO FALLIDO	

4508	JOHANA SILVA MENDEZ	03/06/14 00:25	JOHANA SILVA MENDEZ	1070921026	6:07:00	0:21:00	KR 125 C 136 B 18 N125	5552	COMPENSAR EPS	Contributivo	\$ 100.000	NO FALLIDO	
4509	PASTORA VELASQUEZ ORREGO	05/06/14 07:15	PASTORA VELASQUEZ ORREGO	24891700	17:25:00	0:13:00	CL 122 21 56 N122	5552	SANITAS S.A. EPS	Contributivo	\$ 100.000	NO FALLIDO	
4510	VERONICA OJEDA MOJICA	05/06/14 07:18	VERONICA OJEDA MOJICA	1019072840	18:48:00	0:12:00	CL 140 15 N140	5552	SEGUROS DEL ESTADO	SOAT	\$ 100.000	NO FALLIDO	
4512	ANGELA KAROLINE VELANDIA URIBE	21/05/14 16:21	ANGELA KAROLINE VELANDIA URIBE	1073681992	7:49:00	0:04:00	KR 21 105 16 N21	5834	SANITAS S.A. EPS	Contributivo	\$ 100.000	NO FALLIDO	
4513	MARICELA CASTRO PARRA	21/05/14 17:11	MARICELA CASTRO PARRA	1022956201	15:30:00	0:09:00	KR 15 92 6 N15	5834	SEGUROS COLPATRIA	SOAT	\$ 100.000	FALLIDO	
4514	MILLER VICENTE RNCN LOPEZ	21/05/14 19:01	MILLER VICENTE RNCN LOPEZ	79869759	6:37:00	0:06:00	CL 109 11 55 N109	5834	MUNDIAL DE SEGUROS	SOAT	\$ 100.000	FALLIDO	
4515	JULIO CESAR ALQUICHIRE CUBIDES	21/05/14 19:01	JULIO CESAR ALQUICHIRE CUBIDES	1022360403	6:37:00	0:06:00	CL 109 11 55 N109	5834	NUEVA EMPRESA PROMOTORA DE SALUD S.A.	Contributivo	\$ 100.000	FALLIDO	
4516	JESUS ALBERTO VASCO FLORES	21/05/14 19:03	JESUS ALBERTO VASCO FLORES	79456872	17:49:00	0:12:00	KR 14 A 119 25 N14	5834	SEGUROS DEL ESTADO	SOAT	\$ 100.000	FALLIDO	
4517	ELKIN ALEJANDRO CUELLA ARENAS	27/05/14 13:16	ELKIN ALEJANDRO CUELLA ARENAS	1015996150	10:58:00	0:08:00	CL 115 48 80 N115	5834	SANITAS S.A. EPS	Contributivo	\$ 100.000	FALLIDO	

4518	PABLO OLAYA	27/05/14 13:19	PABLO OLAYA	80025528	8:38:00	0:25:00	KR 64 100 1 N64	5834	FAMISANAR LTDA.CAFAM - COLSUBSIDIO E.P.S.	Contribu tivo	\$ 100.000	FALLIDO	
4520	LINA ALEJANDRA BELTRAN MOGOLLON	19/05/14 19:12	LINA ALEJANDR A BELTRAN MOGOLLO N	1030534736	14:42:00	0:17:00	KR 69 D 25 50 N69	5849	SEGUROS DEL ESTADO	SOAT	\$ 100.000	NO FALLIDO	
4521	ROSAURA AMAYA ORTIZ	19/05/14 20:06	ROSAURA AMAYA ORTIZ	20207089	15:19:00	0:05:00	CL 49 70 34 N49	5849	COMPENSAR EPS	Contribu tivo	\$ 100.000	NO FALLIDO	
4523	JORGE ENRIQUE ANGEL CONTRERAS	22/05/14 10:59	JORGE ENRIQUE ANGEL CONTRER AS	77438	5:26:00	0:08:00	KR 69 63 A 90 N69	5849	NUEVA EMPRESA PROMOTORA DE SALUD S.A.	Contribu tivo	\$ 100.000	NO FALLIDO	
4524	LUZ NANCY BRICEÑO ARENAS	22/05/14 11:01	LUZ NANCY BRICEÑO ARENAS	51833634	11:49:00	0:02:00	KR 72 52 75 N72	5849	FAMISANAR LTDA.CAFAM - COLSUBSIDIO E.P.S.	Contribu tivo	\$ 100.000	NO FALLIDO	
4525	JOHN ALEXANDER DIAZ CARDENAS	22/05/14 11:10	JOHN ALEXANDE R DIAZ CARDENA S	1015401560	3:37:00	0:08:00	CL 68 72 48 N68	5849	La Previsora	SOAT	\$ 100.000	NO FALLIDO	
4526	JOHAN IGNACIO BERNAL PARRA	22/05/14 11:10	JOHAN IGNACIO BERNAL PARRA	80728950	3:37:00	0:08:00	CL 68 72 48 N68	5849	La Previsora	SOAT	\$ 100.000	NO FALLIDO	
4527	ROBINSON RAIGOSA SANDOVAL	26/05/14 23:56	ROBINSON RAIGOSA SANDOVA L	1075625840	13:22:00	0:19:00	CL 72 99 0 N72	5849	SALUD TOTAL S.A. ENTIDAD PROMOTORA DE SALUD	Contribu tivo	\$ 100.000	NO FALLIDO	

4528	JOSE FERNANDO LOZANO DAZA	27/05/14 00:02	JOSE FERNANDO LOZANO DAZA	79317839	9:07:00	0:07:00	CL 52 B 77 B 5 N52	5849	SALUDCOOP EPS	Contributivo	\$ 100.000	NO FALLIDO	
4530	YOLANDA LEON SANCHEZ	27/05/14 00:27	YOLANDA LEON SANCHEZ	51728829	11:51:00	0:11:00	KR 79 B 74 A 40 N79	5849	SURAMERICANA DE SEGUROS	SOAT	\$ 100.000	NO FALLIDO	
4531	MARILUZ MARTINEZ BURGOS	27/05/14 00:36	MARILUZ MARTINEZ BURGOS	39525254	7:30:00	0:03:00	KR 73 51 10 N73	5849	COMPENSAR EPS	Contributivo	\$ 100.000	FALLIDO	
4533	LAURA CRISTINA RIOS PINILLA	27/05/14 00:52	LAURA CRISTINA RIOS PINILLA	1012365454	21:45:00	0:05:00	KR 13 A 13 1 N13	5849	FAMISANAR LTDA.CAFAM - COLSUBSIDIO E.P.S.	Contributivo	\$ 100.000	NO FALLIDO	
4534	LUIS EDUARDO SANCHEZ	27/05/14 01:16	LUIS EDUARDO SANCHEZ	171523	12:23:00	0:12:00	CL 68 A 73 A 45 N68	5849	NUEVA EMPRESA PROMOTORA DE SALUD S.A.	Contributivo	\$ 100.000	NO FALLIDO	
4535	CECILIA MOLANO DE GORDILLO	27/05/14 01:44	CECILIA MOLANO DE GORDILLO	21053871	22:31:00	0:07:00	CL 24 F 83 B 5 N24	5849	FAMISANAR LTDA.CAFAM - COLSUBSIDIO E.P.S.	Contributivo	\$ 100.000	NO FALLIDO	
4536	LINA SOFIA CHACON AREVALO	27/05/14 01:50	LINA SOFIA CHACON AREVALO	1007702317	8:06:00	0:07:00	KR 68 H 75 41 N68	5849	SALUD TOTAL S.A. ENTIDAD PROMOTORA DE SALUD	Contributivo	\$ 100.000	NO FALLIDO	
4537	MARIA DEL PILAR PEREZ PANTOJA	27/05/14 12:40	MARIA DEL PILAR PEREZ PANTOJA	53094429	14:57:00	0:03:00	CL 53 70 D N53	5849	SEGUROS DEL ESTADO	SOAT	\$ 100.000	NO FALLIDO	
4538	HANDY VANESSA HOYOS	27/05/14 12:42	HANDY VANESSA HOYOS	1033732246	14:57:00	0:03:00	CL 53 70 D N53	5849	SEGUROS DEL ESTADO	SOAT	\$ 100.000	NO FALLIDO	

4540	HUGO ARMANDO ROJAS TORRES	28/05/14 13:28	HUGO ARMANDO ROJAS TORRES	2860784	8:17:00	0:12:00	CL 22 B 64 26 N22	5849	COOMEVA EPS	Contributivo	\$ 100.000	NO FALLIDO	
4541	CRISTIAN LEONARDO RINCON SANTIAGO	28/05/14 13:31	CRISTIAN LEONARDO RINCON SANTIAGO	94010728422	11:45:00	0:09:00	KR 86 H 73 12 N86	5849	SALUDCOOP EPS	Contributivo	\$ 100.000	NO FALLIDO	
4542	YEISON ALBEIRO BORDA LEGUIZAMON	28/05/14 13:41	YEISON ALBEIRO BORDA LEGUIZAMON	1014259347	21:53:00	0:06:00	KR 77 A 65 C 5 N77	5849	MUNDIAL DE SEGUROS	SOAT	\$ 100.000	NO FALLIDO	
4544	WILLIAM DAVID GUARNIZO LEON	03/06/14 00:53	WILLIAM DAVID GUARNIZO LEON	1015397339	18:43:00	0:07:00	KR 65 L 69 0 N65	5849	LIBERTY SEGUROS S.A	SOAT	\$ 100.000	NO FALLIDO	
4545	MARIA AZENET GAITAN	03/06/14 01:01	MARIA AZENET GAITAN	35495271	0:30:00	0:15:00	KR 87 87 82 N87	5849	CRUZ BLANCA EPS S.A	Contributivo	\$ 100.000	NO FALLIDO	
4546	LEIDY JOHANA PARRADO BARBOSA	03/06/14 01:10	LEIDY JOHANA PARRADO BARBOSA	52734272	7:18:00	0:05:00	KR 72 50 8 N72	5849	MUNDIAL DE SEGUROS	SOAT	\$ 100.000	NO FALLIDO	
4547	FRANCY JAZMIN CARO OVIEDO	03/06/14 20:11	FRANCY JAZMIN CARO OVIEDO	52764565	16:13:00	0:10:00	CL 24 C 84 84 N24	5849	CRUZ BLANCA EPS S.A	Contributivo	\$ 100.000	NO FALLIDO	
4548	ALEXANDER MALDONADO MORA	03/06/14 20:18	ALEXANDER MALDONADO MORA	2985302	6:57:00	0:07:00	KR 70 D 63 5 N70	5849	SEGUROS DEL ESTADO	SOAT	\$ 100.000	NO FALLIDO	
4549	JAIRO ROA MARTINEZ	03/06/14 20:26	JAIRO ROA MARTINEZ	410861	16:12:00	0:10:00	KR 113 B 63 B BIS 40 N113	5849	SEGUROS DEL ESTADO	SOAT	\$ 100.000	NO FALLIDO	

4550	CLAUDIA LILIANA JIMENEZ PULIDO	03/06/14 20:29	CLAUDIA LILIANA JIMENEZ PULIDO	52883570	17:59:00	0:09:00	CL 63 74 A 18 N63	5849	LIBERTY SEGUROS S.A	SOAT	\$ 100.000	NO FALLIDO	
4551	DIANA MARCELA RODRIGUEZ BUITRAGO	03/06/14 20:33	DIANA MARCELA RODRIGUEZ BUITRAGO	52954631	18:33:00	0:08:00	CL 63 50 3 N63	5849	SURAMERICANA DE SEGUROS	SOAT	\$ 100.000	NO FALLIDO	
4552	EDIXON ANTONIO SEGURO TABORDA	03/06/14 20:37	EDIXON ANTONIO SEGURO TABORDA	98568818	6:02:00	0:18:00	CL 23 72 5 N23	5849	MUNDIAL DE SEGUROS	SOAT	\$ 100.000	FALLIDO	
4553	ANDRES IGNACIO MARQUEZ PONCE	19/05/14 13:43	ANDRES IGNACIO MARQUEZ PONCE	17162812	6:15:00	0:09:00	CL 100 53 48 N100	5925	ALIANSA SALUD ENTIDAD PROMOTORA DE SALUD S A	Contributivo	\$ 100.000	NO FALLIDO	
4554	JAIME ANDRES GOMEZ BELTRAN	19/05/14 13:54	JAIME ANDRES GOMEZ BELTRAN	80182307	6:59:00	0:15:00	CL 145 60 1 N145	5925	COMPENSAR EPS	Contributivo	\$ 100.000	NO FALLIDO	
4555	CRISTIAN MAURICIO MATA LLANA LONDOÑO	19/05/14 14:04	CRISTIAN MAURICIO MATA LLANA LONDOÑO	97011005725	10:21:00	0:07:00	KR 60 127 1 N60	5925	SANITAS S.A. EPS	Contributivo	\$ 100.000	NO FALLIDO	
4556	MERULLY ANDREA BRAVO QUIÑONES	19/05/14 14:13	MERULLY ANDREA BRAVO QUIÑONES	1002967598	15:23:00	0:19:00	KR 110 71 A 99 N110	5925	FUERZAS MILITARES	Regimen Especial	\$ 100.000	NO FALLIDO	
4558	CAMILO ANDRES ROBLES REYES	19/05/14 15:17	CAMILO ANDRES ROBLES REYES	1106893638	11:48:00	0:09:00	CL 100 47 A 42 N100	5925	CRUZ BLANCA EPS S.A	Contributivo	\$ 100.000	NO FALLIDO	

4559	FELISA MENDEZ DE HITSCHERINCH	19/05/14 15:34	FELISA MENDEZ DE HITSCHERINCH	26573970	12:33:00	0:22:00	KR 49 127 B BIS 1 N49	5925	SURAMERICANA DE SEGUROS	SOAT	\$ 100.000	NO FALLIDO	
4560	YAIR ANDREY HEREDIA TORRES	19/05/14 15:37	YAIR ANDREY HEREDIA TORRES	79740062	13:48:00	0:09:00	CL 139 100 A 22 N139	5925	La Previsora	SOAT	\$ 100.000	NO FALLIDO	
4561	ANA MARIA QUEVEDO CHAVEZ	19/05/14 15:47	ANA MARIA QUEVEDO CHAVEZ	52705414	4:15:00	0:03:00	KR 70 B 112 55 N70	5925	COMPENSAR EPS	Contributivo	\$ 100.000	NO FALLIDO	
4562	CLAUDIA YANETH CARDENAS GOMEZ	19/05/14 15:49	CLAUDIA YANETH CARDENAS GOMEZ	21148095	6:03:00	0:14:00	CL 145 104 1 N145	5925	FAMISANAR LTDA.CAFAM - COLSUBSIDIO E.P.S.	Contributivo	\$ 100.000	NO FALLIDO	
4563	AURORA CANTOR GALEANO	19/05/14 15:58	AURORA CANTOR GALEANO	1073683093	13:12:00	0:02:00	KR 60 85 A 1 N60	5925	SALUD TOTAL S.A. ENTIDAD PROMOTORA DE SALUD	Contributivo	\$ 100.000	NO FALLIDO	
4564	ALEJANDRO NIÑO BENJUMEA	26/05/14 18:16	ALEJANDRO NIÑO BENJUMEA	75091689	8:11:00	0:01:00	KR 60 100 A 42 N60	5925	ECOPETROL	Regimen Especial	\$ 100.000	NO FALLIDO	
4565	JUAN CARLOS DURAN RUIZ	26/05/14 18:24	JUAN CARLOS DURAN RUIZ	79704317	10:17:00	0:15:00	CL 116 15 A 33 N116	5925	MUNDIAL DE SEGUROS	SOAT	\$ 100.000	NO FALLIDO	
4566	ISABELLA VARGAS BLANCO	26/05/14 18:43	ISABELLA VARGAS BLANCO	1019112267	7:26:00	0:10:00	CL 119 51 58 N119	5925	COOMEVA EPS	Contributivo	\$ 100.000	NO FALLIDO	
4567	SILVIA HELENA URIBE JARAMILLO	26/05/14 19:06	SILVIA HELENA URIBE JARAMILLO	35460540	3:06:00	0:07:00	CL 134 55 30 N134	5925	COMPENSAR EPS	Contributivo	\$ 100.000	NO FALLIDO	

4568	WENDY TATIANA VARELA CASTRO	26/05/14 19:34	WENDY TATIANA VARELA CASTRO	1032472981	23:58:00	0:14:00	CL 158 98 A 17 N158	5925	CAJA DE PREVISION SOCIAL DE COMUNICACIONES CAPRECOM	Subsidio	\$ 100.000	NO FALLIDO	
4569	ANGIE NICOLE QUIROGA BARBOSA	26/05/14 19:36	ANGIE NICOLE QUIROGA BARBOSA	1032936843	2:09:00	0:23:00	KR 122 D 129 60 N122	5925	FAMISANAR LTDA.CAFAM - COLSUBSIDIO E.P.S.	Contributivo	\$ 100.000	NO FALLIDO	
4570	SAMUEL MOLANO LAVERDE	26/05/14 22:46	SAMUEL MOLANO LAVERDE	80727115	9:36:00	0:10:00	CL 100 47 1 N100	5925	SEGUROS DEL ESTADO	SOAT	\$ 100.000	NO FALLIDO	
4571	ELVIA CECILIA MUÑOZ DE ORTIZ	26/05/14 22:48	ELVIA CECILIA MUÑOZ DE ORTIZ	20145379	13:16:00	0:26:00	CL 143 127 F 6 N143	5925	SANITAS S.A. EPS	Contributivo	\$ 100.000	NO FALLIDO	
4572	SIXTO VELA CADENA	26/05/14 22:50	SIXTO VELA CADENA	1080362468	15:49:00	0:19:00	CL 116 19 1 N116	5925	SEGUROS DEL ESTADO	SOAT	\$ 100.000	NO FALLIDO	
4573	JAVIER ALONSO MENDEZ ESTRADA	26/05/14 22:53	JAVIER ALONSO MENDEZ ESTRADA	1066735889	15:49:00	0:19:00	CL 116 19 1 N116	5925	SURAMERICANA DE SEGUROS	SOAT	\$ 100.000	NO FALLIDO	
4574	SALHA ISABEL BAYUELO SALEG	26/05/14 22:57	SALHA ISABEL BAYUELO SALEG	51582458	9:26:00	0:12:00	CL 129 B 53 A 58 N129	5925	FUERZAS MILITARES	Regimen Especial	\$ 100.000	NO FALLIDO	
4575	MARIA ADONAI ARDILA RODRIGUEZ	26/05/14 23:17	MARIA ADONAI ARDILA RODRIGUEZ	20388735	16:07:00	0:21:00	CL 129 A 93 A 41 N129	5925	SEGUROS DEL ESTADO	SOAT	\$ 100.000	NO FALLIDO	
4576	ANDRES FELIPE LOPEZ CORDOBA	26/05/14 23:19	ANDRES FELIPE LOPEZ CORDOBA	1001218020	14:31:00	0:29:00	KR 145 142 34 N145	5925	COMPENSAR EPS	Contributivo	\$ 100.000	NO FALLIDO	

4577	BLANCA EDILMA CHACON AGUILAR	01/06/14 09:26	BLANCA EDILMA CHACON AGUILAR	41677601	9:00:00	0:05:00	KR 124 132 D 39 N124	5925	NUEVA EMPRESA PROMOTORA DE SALUD S.A.	Contributivo	\$ 100.000	NO FALLIDO	
4578	DIANA VANESA TORO HERNANDEZ	01/06/14 09:56	DIANA VANESA TORO HERNANDEZ	1000182685	19:12:00	0:47:00	CL 129 52 13 N129	5925	LIBERTY SEGUROS S.A	SOAT	\$ 100.000	NO FALLIDO	
4580	DORIS MARIA VEGA TRUJILLO	01/06/14 10:21	DORIS MARIA VEGA TRUJILLO	51909425	19:21:00	0:28:00	CL 131 C 126 81 N131	5925	CRUZ BLANCA EPS S.A	Contributivo	\$ 100.000	NO FALLIDO	
4581	NUBIA LILIAN PULIDO GOMEZ	01/06/14 10:28	NUBIA LILIAN PULIDO GOMEZ	35514592	22:16:00	0:54:00	KR 151 B 142 C 46 N151	5925	NUEVA EMPRESA PROMOTORA DE SALUD S.A.	Contributivo	\$ 100.000	NO FALLIDO	
4582	SONIA ALEXANDRA ESPINOSA	01/06/14 10:40	SONIA ALEXANDRA ESPINOSA	1020743829	18:43:00	0:05:00	CL 100 67 27 N100	5925	COMPENSAR EPS	Contributivo	\$ 100.000	NO FALLIDO	
4591	ANDRES FELIPE TUTA MATEUS	22/05/14 16:13	ANDRES FELIPE TUTA MATEUS	97062914584	8:28:00	0:36:00	CL 189 B 5 B 30 N189	5312	CRUZ BLANCA EPS S.A	Contributivo	\$ 100.000	NO FALLIDO	
4593	JOSE ANTONIO RUIZ SANDOVAL	22/05/14 16:23	JOSE ANTONIO RUIZ SANDOVAL	395162	15:33:00	0:11:00	CL 129 47 18 N129	5312	CAFESALUD MEDICINA PREPAGADA SA	Contributivo	\$ 100.000	NO FALLIDO	
4594	LUIS CARLOS VILLARRAGA RODRIGUEZ	22/05/14 16:29	LUIS CARLOS VILLARRAGA RODRIGUEZ	1019104528	21:12:00	0:06:00	CL 167 65 20 N167	5312	FOSYGA CONSORCIO SAYP 2011	SOAT	\$ 100.000	NO FALLIDO	
4595	MICHAEL LOUIS USSA GOMEZ	22/05/14 16:29	MICHAEL LOUIS USSA GOMEZ	1020778692	21:12:00	0:06:00	CL 167 65 20 N167	5312	SEGUROS DEL ESTADO	SOAT	\$ 100.000	NO FALLIDO	

4596	LINDA JESSICA FREYDRE TORRES	22/05/14 17:01	LINDA JESSICA FREYDRE TORRES	52965545	7:32:00	0:03:00	KR 45 167 35 N45	5312	SEGUROS DEL ESTADO	SOAT	\$ 100.000	NO FALLIDO	
4597	JAIR GERARDO BARRERA FAJARDO	22/05/14 17:04	JAIR GERARDO BARRERA FAJARDO	79881138	7:32:00	0:03:00	KR 45 167 35 N45	5312	SEGUROS DEL ESTADO	SOAT	\$ 100.000	NO FALLIDO	
4599	YESSIKA ANDREA ALEJO BAQUIRO	23/05/14 13:52	YESSIKA ANDREA ALEJO BAQUIRO	1014249390	21:09:00	0:06:00	KR 45 176 53 N45	5312	SEGUROS DEL ESTADO	SOAT	\$ 100.000	NO FALLIDO	
4600	JOSE MIGUEL VILLAMIL SIZA	23/05/14 13:55	JOSE MIGUEL VILLAMIL SIZA	2885804	14:32:00	0:18:00	AV 9 151 5 N9	5312	MUNDIAL DE SEGUROS	SOAT	\$ 100.000	FALLIDO	
4601	JUAN ESTEBAN MARTINEZ VELANDIA	28/05/14 15:44	JUAN ESTEBAN MARTINEZ VELANDIA	1188220105	7:18:00	0:10:00	KR 45 209 51 N45	5312	LIBERTY SEGUROS S.A	SOAT	\$ 100.000	FALLIDO	
4602	DIANA ROCIO VELANDIA	28/05/14 15:44	DIANA ROCIO VELANDIA	46455232	7:18:00	0:10:00	KR 45 209 51 N45	5312	LIBERTY SEGUROS S.A	SOAT	\$ 100.000	FALLIDO	
4604	DAVID QUINTERO	28/05/14 16:29	DAVID QUINTERO	79940823	14:27:00	0:18:00	KR 62 165 A 0 N62	5312	CAFESALUD MEDICINA PREPAGADA SA	Contribu tivo	\$ 100.000	NO FALLIDO	
4605	LUIS ANTONIO MORENO	28/05/14 16:53	LUIS ANTONIO MORENO	19434542	9:36:00	0:29:00	KR 11 C 127 36 N11	5312	SURAMERICAN A DE SEGUROS	SOAT	\$ 100.000	NO FALLIDO	
4606	JORGE HERNANDO MATIZ RAMIREZ	01/06/14 08:47	JORGE HERNAND O MATIZ RAMIREZ	19475624	23:18:00	0:14:00	KR 59 A 135 15 N59	5312	CAFESALUD MEDICINA PREPAGADA SA	Contribu tivo	\$ 100.000	NO FALLIDO	

4932	ELIZABETH CARDONA RINCON	11/01/14 00:46	ELIZABETH CARDONA RINCON	97011717091	12:57:00	0:08:00	AVCARACAS CON 1A	5312	FOSYGA CONSORCIO SAYP 2011	SOAT	\$ 100.000	Desistimiento	Si
4933	EDWIN PEREZ	13/01/14 14:47	EDWIN PEREZ	85270965	19:13:00	0:02:00	AVCARACAS CON 19	5312	CAFESALUD MEDICINA PREPAGADA SA	Contributivo	\$ 100.000	Fallecido	Si
4934	DAVID ANTONIO GRAJALES GRAJALES	13/01/14 14:49	DAVID ANTONIO GRAJALES GRAJALES	1384896	19:50:00	0:10:00	KR10 # 27 27	5312	SURAMERICANA DE SEGUROS	ARL	\$ 100.000	Desistimiento	Si
4935	NAYIBE LAZO	13/01/14 15:02	NAYIBE LAZO	1073677423	21:59:00	0:03:00	ESTACIÓN TMTERCER MILENIO	5312	SANITAS S.A. EPS	Contributivo	\$ 100.000	Desistimiento	Si
4936	CARMEN MARIA RAMOS CUESTA	13/01/14 15:06	CARMEN MARIA RAMOS CUESTA	66973919	11:18:00	0:04:00	ESTACIÓN TMCL 45	5312	SALUDCOOP EPS	Contributivo	\$ 100.000	Desistimiento	Si
4937	ANA SOFIA MONTAÑO DE YOMAYUZA	13/01/14 15:12	ANA SOFIA MONTAÑO DE YOMAYUZA	41316043	14:54:00	0:07:00	AVCARACAS CL 54	5312	COOMEVA EPS	Contributivo	\$ 100.000	Desistimiento	Si
4938	ADRIANA ESPERANZA LOPEZ GALINDO	13/01/14 21:58	ADRIANA ESPERANZA LOPEZ GALINDO	1030599722	8:03:00	0:05:00	CL34 KR 17	5312	COMPENSAR EPS	Contributivo	\$ 100.000	Desistimiento	Si
4940	IGNACIO RODA MORENO	13/01/14 22:03	IGNACIO RODA MORENO	1069832366	8:39:00	0:03:00	ESTACIÓN TMPROFAMILIA	5312	SALUD TOTAL S.A. ENTIDAD PROMOTORA DE SALUD	Contributivo	\$ 100.000	Desistimiento	Si

4941	GIOVANNY VALLES OBANDO	13/01/14 22:17	GIOVANNY VALLES OBANDO	79807307	17:40:00	0:08:00	KR10 CL 6	5312	CAJA DE PREVISION SOCIAL DE COMUNICACIONES CAPRECOM	Subsidio	\$ 100.000	Desistimiento	Si
4943	BERTHA MONCADA DE GARZON	13/01/14 22:42	BERTHA MONCADA DE GARZON	20285931	23:48:00	0:32:00	CL2 # 31B 20	5312	NUEVA EMPRESA PROMOTORA DE SALUD S.A.	Contributivo	\$ 100.000	Desistimiento	Si
4944	BARBARA PATRICIA TIBAGAN	13/01/14 22:51	BARBARA PATRICIA TIBAGAN	52185366	9:22:00	0:11:00	CL68 KR 23	5312	QBE SEGUROS	SOAT	\$ 100.000	Desistimiento	Si
4945	JEFFERSON ESTIVEN RUIZ SANTANA	13/01/14 22:53	JEFFERSON ESTIVEN RUIZ SANTANA	1019075839	10:47:00	0:05:00	CL57 KR 13	5312	SEGUROS COLPATRIA	SOAT	\$ 100.000	Desistimiento	Si
4946	MARIA DEL CARMEN TORRES	14/01/14 23:05	MARIA DEL CARMEN TORRES	35519487	6:43:00	0:06:00	KR10 CL 26	5312	FOSYGA CONSORCIO SAYP 2011	SOAT	\$ 100.000	Desistimiento	Si
4947	GIOVANNY GUZMAN	15/01/14 22:06	GIOVANNY GUZMAN	1069729079	16:40:00	0:10:00	CL1RA AV. CARACAS	5312	SURAMERICANA DE SEGUROS	SOAT	\$ 100.000	Desistimiento	Si
4949	WILBER ALAN SANCHEZ	19/01/14 15:48	WILBER ALAN SANCHEZ	1098650055	17:55:00	0:09:00	CL6 KR 24	5312	SEGUROS DEL ESTADO	SOAT	\$ 100.000	Desistimiento	Si
4951	ANGELA BELTRAN GIRALDO	21/01/14 21:25	ANGELA BELTRAN GIRALDO	1022965499	20:59:00	0:05:00	KR10 CL 5	5312	SURAMERICANA DE SEGUROS	SOAT	\$ 100.000	Desistimiento	Si
4952	OVIDIO VARON JARAMILLO	25/01/14 15:03	OVIDIO VARON JARAMILLO	2905835	16:40:00	0:26:00	KR9 # 15 94	5312	CAJA DE PREVISION SOCIAL DE COMUNICACIONES CAPRECOM	Subsidio	\$ 100.000	Desistimiento	Si

4954	MARIA FERNANDA SILVA PEÑALOZA	25/01/14 15:32	MARIA FERNANDA SILVA PEÑALOZA	96080600019	19:40:00	0:09:00	ESTACIÓN TMJIMENEZ	5312	SALUDCOOP EPS	Contributivo	\$ 100.000	Desistimiento	Si
4956	ROSE CATHERINE DEVLIN	25/01/14 23:41	ROSE CATHERINE DEVLIN	408381	18:58:00	0:05:00	CL38 KR 13	5312	COMPENSAR EPS	Contributivo	\$ 100.000	Desistimiento	Si
4957	MARIA STELLA LEYVA MENDOZA	29/01/14 23:09	MARIA STELLA LEYVA MENDOZA	41456472	16:21:00	0:10:00	KR13 CL 59	5312	COOMEVA EPS	Contributivo	\$ 100.000	Desistimiento	Si
4958	MANUEL RICARDO BOYACA RODRIGUEZ	29/01/14 23:19	MANUEL RICARDO BOYACA RODRIGUEZ	1020720230	11:08:00	0:17:00	KR8 CL 90	5312	QBE SEGUROS	SOAT	\$ 100.000	Desistimiento	Si
4959	ELKIN DARIO VELEZ ALVARADO	29/01/14 23:27	ELKIN DARIO VELEZ ALVARADO	1018404452	14:34:00	0:06:00	AVCARACAS CL 22	5312	La Previsora	SOAT	\$ 100.000	Desistimiento	Si
4960	MARTHA LILIANA FACUNDO ROJAS	29/01/14 23:33	MARTHA LILIANA FACUNDO ROJAS	1026267990	1:11:00	0:11:00	CL1 H # 23A 38	5312	CAJA DE PREVISION SOCIAL DE COMUNICACIONES CAPRECOM	Subsidio	\$ 100.000	Desistimiento	Si
4962	MATTHEW MAZO SANCHEZ	29/01/14 23:45	MATTHEW MAZO SANCHEZ	1016060016	16:36:00	0:08:00	ESTACIÓN TMMARLY	5312	SALUDCOOP EPS	Contributivo	\$ 100.000	Desistimiento	Si
4965	CHABELIN GORDILLO CARDONA	02/02/14 15:52	CHABELIN GORDILLO CARDONA	1032460524	22:46:00	0:04:00	KR15 # 31 50	5312	SALUDCOOP EPS	Contributivo	\$ 100.000	Desistimiento	Si
4966	JULIO ENRIQUE FRANCO RIVERA	02/02/14 15:55	JULIO ENRIQUE FRANCO RIVERA	79100249	23:39:00	0:17:00	CL22 D # 17 60 APTO 301	5312	SALUDCOOP EPS	Contributivo	\$ 100.000	Desistimiento	Si

4967	LUIS EDUARDO AVENDAÑO	02/02/14 16:05	LUIS EDUARDO AVENDAÑO	19400596	12:55:00	0:07:00	KR7 CL 27	5312	SEGUROS COLPATRIA	SOAT	\$ 100.000	Desistimiento	Si
5276	NN	00/01/00 05:19	NN		1:37:00	15:27:51	71P SUR # 27 G -08	5187	FOSYGA CONSORCIO SAYP 2011	SOAT	\$ 100.000	NO FALLIDO	NO APLICA
5278	NN	01/09/13 16:49	NN		0:35:00	0:01:00	VILLAVICENCIO CON AUTOPISTA SUR	5187	FOSYGA CONSORCIO SAYP 2011	SOAT	\$ 100.000	NO FALLIDO	no aplica
5339	DAYRSON STIVER BERMUDEZ GUTIERREZ	29/12/13 19:59	DAYRSON STIVER BERMUDEZ GUTIERREZ	1031147467	3:35:00	0:04:00	CL100 KR 19	5534	La Previsora	SOAT	\$ 100.000	Traslado Primarizado	No
5343	JUAN SEBASTIAN ORTIZ DUQUE	29/12/13 23:02	JUAN SEBASTIAN ORTIZ DUQUE	96071626501	23:10:00	0:20:00	CL142 KR11	5534	SEGUROS DE VIDA COLPATRIA SA	SOAT	\$ 100.000	NO FALLIDO	
5344	NICOLAS GALVIS PULIDO	29/12/13 23:02	NICOLAS GALVIS PULIDO	97081624961	23:00:00	0:20:00	CALLE 192 CON 11	5534	SEGUROS DE VIDA COLPATRIA SA	SOAT	\$ 100.000	NO FALLIDO	
5345	HECTOR CASALLAS DUARTE	29/12/13 23:19	HECTOR CASALLAS DUARTE	79141933	14:57:00	0:19:00	CL147 KR 12	5534	SURAMERICANA SEGUROS	SOAT	\$ 100.000	NO FALLIDO	
5346	JUAN FRANCISCO HUERTAS MENDOZA	29/12/13 23:26	JUAN FRANCISCO HUERTAS MENDOZA	80191782	7:55:00	0:29:00	CL92 KR 12	5534	SEGUROS DEL ESTADO	SOAT	\$ 100.000	NO FALLIDO	
5347	FERNANDO CORREDOR ROJAS	29/12/13 23:29	FERNANDO CORREDOR	79285301	11:14:00	0:24:00	CL78 # 11 17	5534	SANITAS S.A. EPS	Contributivo	\$ 100.000	NO FALLIDO	

			ROJAS										
5348	GILBERTO QUIROGA QUITIAN	29/12/13 23:33	GILBERTO QUIROGA QUITIAN	91360110	17:25:00	0:35:00	AV19 CON 144	5534	SURAMERICAN A SEGUROS	SOAT	\$ 100.000	NO FALLIDO	
5349	ANDRES FELIPE LINARES BOLIVAR	04/01/14 03:04	ANDRES FELIPE LINARES BOLIVAR	1022372252	15:03:00	0:12:00	CL134 KR 58	5534	SEGUROS DEL ESTADO	SOAT	\$ 100.000	NO FALLIDO	
5350	GRISELDA BARBOSA	05/01/14 02:32	GRISELDA BARBOSA	41338223	22:35:00	0:10:00	KR7 CL 100	5534	SEGUROS DEL ESTADO	SOAT	\$ 100.000	NO FALLIDO	
5351	MILLER SMITH ESPINOSA RODRIGUEZ	05/01/14 15:30	MILLER SMITH ESPINOSA RODRIGUEZ	1075650844	7:52:00	0:16:00	AUTOPISTA NORTE # 101 57	5534	QBE SEGUROS	SOAT	\$ 100.000	NO FALLIDO	
5352	CARLOS ANDRES PAEZA DUARTE	05/01/14 15:35	CARLOS ANDRES PAEZA DUARTE	79926207	12:25:00	0:23:00	KR10 CL 86	5534	QBE SEGUROS	SOAT	\$ 100.000	NO FALLIDO	
5353	AUGUSTO DUQUE CORREA	05/01/14 19:52	AUGUSTO DUQUE CORREA	2442849	14:20:00	0:10:00	KR7 BIS CL 138	5534	QBE SEGUROS	SOAT	\$ 100.000	NO FALLIDO	
5354	JHON RONAL JAIR PADILLA RODRIGUEZ	05/01/14 20:28	JHON RONAL JAIR PADILLA RODRIGUEZ	80761788	18:30:00	0:06:00	AVCIRCUNVALAR CON 86	5534	MUNDIAL DE SEGUROS	SOAT	\$ 100.000	NO FALLIDO	

5355	JEISSON ALIRIO JOVEN SALINAS	05/01/14 20:59	JEISSON ALIRIO JOVEN SALINAS	1012350837	21:40:00	0:10:00	KR7 CL 118	5534	SEGUROS DEL ESTADO	SOAT	\$ 100.000	NO FALLIDO	
5477	EIMY USAQUEN	00/01/00 02:33	EIMY USAQUEN	101234739	8:50:00	15:39:57	70 I # 18 L -18	5187	FAMISANAR LTDA.CAFAM - COLSUBSIDIO E.P.S.	Contributivo	\$ 100.000	NO FALLIDO	NO APLICA
5478	SARA USAQUEN	00/01/00 02:33	SARA USAQUEN	1000133414	8:50:00	15:44:57	70 I # 18L-18	5187	FAMISANAR LTDA.CAFAM - COLSUBSIDIO E.P.S.	Contributivo	\$ 100.000	NO FALLIDO	NO APLICA
5479	PRESENTACION SIERRA DE MELO	18/08/13 07:44	PRESENTACION SIERRA DE MELO	26536227	20:19:00	0:28:00	36 58 C - 21	5186	SALUD TOTAL S.A. ENTIDAD PROMOTORA DE SALUD	Contributivo	\$ 100.000	NO FALLIDO	
5481	YESID ALEXANDER ARIZA SANCHEZ	19/12/13 23:26	YESID ALEXANDER ARIZA SANCHEZ	80065300	17:52:00	0:14:00	AVSUBA CL100	5925	QBE SEGUROS	SOAT	\$ 100.000	NO FALLIDO	
5482	CAMILA FERNANDA DIAZ GARCIA	20/12/13 00:25	CAMILA FERNANDA DIAZ GARCIA	1019072206	7:13:00	0:05:00	CL138 AV BOYACA	5925	FOSYGA CONSORCIO SAYP 2011	SOAT	\$ 100.000	NO FALLIDO	
5483	HUMBERTO JAVIER ACUÑA ALVAREZ	20/12/13 01:08	HUMBERTO JAVIER ACUÑA ALVAREZ	80180539	2:56:00	0:14:00	CL129 C KR 97	5925	FOSYGA CONSORCIO SAYP 2011	SOAT	\$ 100.000	NO FALLIDO	
5484	JEIMMY SEGURA SAENZ	20/12/13 17:31	JEIMMY SEGURA SAENZ	1019045030	19:52:00	0:20:00	AVCIUDAD DE CALI CON 127	5925	QBE SEGUROS	SOAT	\$ 100.000	NO FALLIDO	

5485	KIMBERLY ZULEITA MESA ARTEAGA	20/12/13 17:34	KIMBERLY ZULEITA MESA ARTEAGA	1026555287	19:52:00	0:20:00	AVCIUDAD DE CALI CON 127	5925	QBE SEGUROS	SOAT	\$ 100.000	NO FALLIDO	
5486	MARIA ORTIZ ARIZA	29/12/13 02:03	MARIA ORTIZ ARIZA	1019031238	17:31:00	0:21:00	CL132 D#131 15	5925	SEGUROS DE VIDA COLPATRIA SA	SOAT	\$ 100.000	NO FALLIDO	
5487	JUAN VENANCIO VASQUEZ CARMONA	29/12/13 02:07	JUAN VENANCIO VASQUEZ CARMONA	19328331	17:31:00	0:21:00	CL132 D # 131 15	5925	SEGUROS DE VIDA COLPATRIA SA	SOAT	\$ 100.000	NO FALLIDO	
5488	GUILLEMO RAUL ASPRILLA CORONADO	29/12/13 02:29	GUILLEMO RAUL ASPRILLA CORONADO	19384407	17:57:00	0:27:00	FUNDACION SANTA FE	5925	COMPENSAR EPS	Contributivo	\$ 100.000	NO FALLIDO	
5489	DORA PLAZAS PULIDO	06/01/14 00:16	DORA PLAZAS PULIDO	63345454	9:10:00	0:29:00	CL132 D # 150 04	5925	SALUD TOTAL S.A. ENTIDAD PROMOTORA DE SALUD	Contributivo	\$ 100.000	NO FALLIDO	
5490	JHONATAN ANDRES RODRIGUEZ VILLARRAGA	06/01/14 00:45	JHONATAN ANDRES RODRIGUEZ VILLARRAGA	1016035997	21:05:00	0:20:00	AVCIUDAD DE CALI CON 63	5925	FOSYGA CONSORCIO SAYP 2011	SOAT	\$ 100.000	NO FALLIDO	
5491	NN HABITANTE DE LA CALLE	06/01/14 16:53	NN HABITANTE DE LA CALLE		19:15:00	0:08:00	AUTOPISTANO RTE CL 100	5925	SEGUROS DE VIDA COLPATRIA SA	SOAT	\$ 100.000	NO FALLIDO	
5492	JOSE FERNANDO PEÑALOZA ORJUELA	06/01/14 16:58	JOSE FERNANDO PEÑALOZA ORJUELA	79207277	8:48:00	0:22:00	AVSUBA CON AV CALI	5925	LIBERTY SEGUROS S.A	SOAT	\$ 100.000	NO FALLIDO	

5493	SIMON CRISTOBAL PEREIRA GRAU	06/01/14 18:37	SIMON CRISTOBAL PEREIRA GRAU	38554	10:45:00	0:08:00	KR64 # 97 28	5925	ECOPETROL	REGIMEN ESPECIAL	\$ 100.000	NO FALLIDO	
5494	REINALDO MORALES		REINALDO MORALES	19475073	17:50:00		CR 68 CON CLL 14	5353	SURAMERICANA SEGUROS	SOAT	\$ 100.000	NO FALLIDO	
5495	LUIS ERNESTO BOHORQUEZ PADILLA		LUIS ERNESTO BOHORQUEZ PADILLA	79904030	19:40:00		CRA 68 G NO 44 12	5353	SURAMERICANA SEGUROS	SOAT	\$ 100.000	NO FALLIDO	
5496	RENE MAURICIO AYALA SALDAÑA		RENE MAURICIO AYALA SALDAÑA	79583843	20:33:00		CRA 91 C NO 2 55	5353	FUERZAS MILITARES	REGIMEN ESPECIAL	\$ 100.000	NO FALLIDO	
5497	GILDARDO GIRALDO BASTOS		GILDARDO GIRALDO BASTOS	80810370	7:53:00		AV LOS CERROS NO 70 14	5353	SEGUROS DEL ESTADO	SOAT	\$ 100.000	NO FALLIDO	
5498	LUZ ADRIANA GUTIERREZ		LUZ ADRIANA GUTIERREZ	1030575242	13:02:00		CLL 38 SUR NO 72 N 04	5353	LIBERTY SEGUROS S.A	SOAT	\$ 100.000	Desistimiento	Si
5499	ALEJANDRA PABON		ALEJANDRA PABON	52916220			SIN DATO	5353	SALUD TOTAL S.A. ENTIDAD PROMOTORA DE SALUD	Contributivo	\$ 100.000	NO FALLIDO	
5500	LIBIA MARINA MORALES		LIBIA MARINA MORALES	51837479	15:40:00		AV PRIMERA DE MAYO NO 52 C 10	5353	LIBERTY SEGUROS S.A	SOAT	\$ 100.000	NO FALLIDO	
5501	CARLOS JULIO ROMERO CARO		CARLOS JULIO ROMERO CARO	80362540	15:40:00		AV PRIMERA DE MAYO NO 52 C 10	5353	SURAMERICANA SEGUROS	SOAT	\$ 100.000	NO FALLIDO	

5502	JORGE LEONARDO ESGUERRA DUQUE	JORGE LEONARDO ESGUERRA DUQUE	1032437413	18:08:00		CRA 68 CON CLL 9	5353	SALUD TOTAL S.A. ENTIDAD PROMOTORA DE SALUD	Contributivo	\$ 100.000	NO FALLIDO	
5503	JHON ALEXANDER TORO RUBIO	JHON ALEXANDER TORO RUBIO	1031132876	15:13:00		ESTACION TRASMILENIO SEVILLANA	5353	SEGUROS DEL ESTADO	SOAT	\$ 100.000	NO FALLIDO	
5505	CRISTIAN JAVIER TORRES VALENCIA	CRISTIAN JAVIER TORRES VALENCIA	1111774363	20:24:00		AV CARACAS CON CLL 28 B	5353	SEGUROS DEL ESTADO	SOAT	\$ 100.000	NO FALLIDO	
5506	STHEFFANY MONSERRAT DIAZ NUÑEZ	STHEFFANY MONSERRAT DIAZ NUÑEZ	1023894633	8:01:00		AV PRIMERA DE MAYO CON CLL 51 SUR	5353	MUNDIAL DE SEGUROS	SOAT	\$ 100.000	NO FALLIDO	
5507	LUZ GRACIELA GUERRERO RODRIGUEZ	LUZ GRACIELA GUERRERO RODRIGUEZ	39695772	15:00:00		CR 33 NO 36 S	5353	FOSYGA CONSORCIO SAYP 2011	SOAT	\$ 100.000	NO FALLIDO	
5508	JOHANI ALEXANDER RODRIGUEZ DIAZ	JOHANI ALEXANDER RODRIGUEZ DIAZ	80894405	6:45:00		CLL 3 NO 69 B	5353	FOSYGA CONSORCIO SAYP 2011	SOAT	\$ 100.000	NO FALLIDO	
5509	RAMIRO CONTRERAS HERNANDEZ	RAMIRO CONTRERAS HERNANDEZ	80795362	22:20:00		CRA 68 CON 38 SUR	5353	SALUD TOTAL S.A. ENTIDAD PROMOTORA DE SALUD	Contributivo	\$ 100.000	NO FALLIDO	
5510	PEDRO LEONARDO ARIZA ANGARITA	PEDRO LEONARDO ARIZA ANGARITA	1073687588	6:45:00		CLL 3 NO 69 B	5353	QBE SEGUROS	SOAT	\$ 100.000	NO FALLIDO	

5511	ERICA JINNETH BARRERA PRADO		ERICA JINNETH BARRERA PRADO	1033709157	19:30:00		SIN DATO	5273	POLICIA NACIONAL	REGIMEN ESPECIAL	\$ 100.000	NO FALLIDO	
5512	ALBERTO CASAS		ALBERTO CASAS	182341	14:40:00		CRA 90 SUR	5273	SEGUROS DEL ESTADO	SOAT	\$ 100.000	NO FALLIDO	
5520	JENNY PAOLA ROMERO CASTELLANOS	29/10/13 13:14	JENNY PAOLA ROMERO CASTELLANOS	1033748372	9:43:00	0:14:00	CL64 BIS # 73 F 29 SUR	5187	CAJA DE PREVISION SOCIAL DE COMUNICACIONES CAPRECOM	Subsidio	\$ 100.000	NO FALLIDO	
5525	LEIDY GONZALEZ	30/10/13 10:37	LEIDY GONZALEZ	1122238228	4:29:00	0:12:00	KR21 # 62-90	5187	CAJA DE PREVISION SOCIAL DE COMUNICACIONES CAPRECOM	Subsidio	\$ 100.000	NO FALLIDO	
5526	KELLY MARYURI DAZA ANDRADE	30/10/13 11:38	KELLY MARYURI DAZA ANDRADE	1058671231	12:06:00	0:04:00	KR20 # 65-11 SUR	5187	SEGUROS DEL ESTADO	SOAT	\$ 100.000	NO FALLIDO	
5529	ALBA HENAO HENAO	01/11/13 08:35	ALBA HENAO HENAO	20203804	22:20:00	0:35:00	CL59 # 64-74 SUR	5187	CAJA DE PREVISION SOCIAL DE COMUNICACIONES CAPRECOM	Subsidio	\$ 100.000	NO FALLIDO	
5532	AGUEDA SERRANO DE PARRA	29/12/13 12:17	AGUEDA SERRANO DE PARRA	28889506	1:04:00	0:12:00	CL69 H SUR 48 B - 25	5186	CAJA DE COMPENSACION FAMILIAR DE CUNDINAMARCA COMFACUNDI ARS UNICAJAS COMFACUNDI	Subsidio	\$ 100.000	NO FALLIDO	

5533	LUZ MARINA VALENCIA SANDOVAL	29/12/13 17:32	LUZ MARINA VALENCIA SANDOVAL	51989273	5:39:00	0:06:00	KR18 A BIS 69 A - 12	5186	CAJA DE COMPENSACION FAMILIAR DE CUNDINAMARCA COMFACUNDI ARS UNICAJAS COMFACUNDI	Subsidio	\$ 100.000	NO FALLIDO	
5534	GUILLERMO LEON CADAVID DURAN	29/12/13 17:38	GUILLERMO LEON CADAVID DURAN	19350537	13:49:00	0:22:00	KR18 W 69 D BIS	5186	CAJA DE COMPENSACION FAMILIAR DE CUNDINAMARCA COMFACUNDI ARS UNICAJAS COMFACUNDI	Subsidio	\$ 100.000	NO FALLIDO	
5536	RICARDO HERNAN AMAZO	29/12/13 18:02	RICARDO HERNAN AMAZO	19118972	22:23:00	0:27:00	CL60 SUR 22 A - 65	5186	FUERZAS MILITARES	REGIMEN ESPECIAL	\$ 100.000	NO FALLIDO	
5541	JOSE ANTONIO PINEROS	02/01/14 10:55	JOSE ANTONIO PINEROS	1073677278	18:23:00	0:14:00	AVBOYACA FRENTE A LA BOMBA TERPEL MEISSEN	5186	SURAMERICANA SEGUROS	SOAT	\$ 100.000	FALLIDO	
5542	ELEDUVINA DORIA DIAZ	02/01/14 11:19	ELEDUVINA DORIA DIAZ	28007973	23:51:00	0:28:00	CL78 C SUR 18 K - 24	5186	COMPENSAR EPS	Contributivo	\$ 100.000	FALLIDO	
5546	JONATAN PAZ LEON	27/10/13 18:41	JONATAN PAZ LEON	1073692338	17:50:00	0:18:00	FRENTE A CARASBINEROS CANDELARIA	5186	SEGUROS DEL ESTADO	SOAT	\$ 100.000	NO FALLIDO	

5547	JHON FREDY RIANO	27/10/13 18:50	JHON FREDY RIANO	79870354	22:18:00	0:14:00	AVVILLAVISEN CIO CON GAITAN CORTEZ FRENTE ALA DISTRITAL U	5186	SURAMERICAN A SEGUROS	SOAT	\$ 100.000	NO FALLIDO	
5549	DANIEL CAMILO	27/10/13 20:28	DANIEL CAMILO	99011101921	1:25:00	0:29:00	CL18 J #78 D CON 27	5186	SANIDAD MILITAR	REGIMEN ESPECIAL	\$ 100.000	NO FALLIDO	
5554	LUZ ANGELA RUIZ TORRES	05/11/13 19:06	LUZ ANGELA RUIZ TORRES	52747704	1:36:00	0:34:00	TV18P 69A - 10 SUR	5186	CAJA DE COMPENSACION FAMILIAR DE CUNDINAMARCA COMFACUNDI ARS UNICAJAS COMFACUNDI	Subsidio	\$ 100.000	NO FALLIDO	
5555	JHON EDILBERTO RODRIGUEZ BAQUERO	05/11/13 19:56	JHON EDILBERTO RODRIGUEZ BAQUERO	1074130097	5:18:00	0:15:00	CL74 B X CRA 1 SUR	5186	SALUD COLPATRIA E.P.S.	Contributivo	\$ 100.000	NO FALLIDO	
5558	LILIANA ROA	05/11/13 21:24	LILIANA ROA	53045856	16:58:00	0:15:00	CL73 X KRA 18 SUR	5186	SEGUROS DEL ESTADO	SOAT	\$ 100.000	NO FALLIDO	
5559	FANNY ESMELDA HUERTAS DE BUITRAGO	14/10/13 18:00	FANNY ESMELDA HUERTAS DE BUITRAGO	20220202	9:26:00	0:16:00	ESTACIÓN TMHEROES	5531	SEGUROS DEL ESTADO	SOAT	\$ 100.000	NO FALLIDO	
5560	ANGIE STEFANIE RODRIGUEZ TRIANA	14/10/13 18:38	ANGIE STEFANIE RODRIGUEZ TRIANA	1026268477	14:04:00	0:06:00	CL138 KR 56	5531	La Previsora	SOAT	\$ 100.000	NO FALLIDO	
5561	GONZALO ALVAREZ BOTERO	14/10/13 19:16	GONZALO ALVAREZ BOTERO	19384746	9:11:00	0:09:00	CL108 KR 20	5531	SEGUROS DE VIDA COLPATRIA SA	Contributivo	\$ 100.000	NO FALLIDO	

5562	GIGLIOLA RAMIREZ OSORIO	14/10/13 19:50	GIGLIOLA RAMIREZ OSORIO	43907575	18:50:00	0:12:00	CL165 KR 7	5531	FOSYGA CONSORCIO SAYP 2011	SOAT	\$ 100.000	NO FALLIDO	
5563	LEONARDO CORREA BEJARANO	14/10/13 19:56	LEONARDO CORREA BEJARANO	80235665	6:57:00	0:11:00	CL152 KR 55	5531	FOSYGA CONSORCIO SAYP 2011	SOAT	\$ 100.000	NO FALLIDO	
5564	NANCY ROCIO ARAGON SILVA	14/10/13 19:56	NANCY ROCIO ARAGON SILVA	52998775	6:57:00	0:11:00	CL152 KR 55	5531	FOSYGA CONSORCIO SAYP 2011	SOAT	\$ 100.000	NO FALLIDO	
5565	JORGE LUIS SANDOVAL SANTOS	21/10/13 22:58	JORGE LUIS SANDOVAL SANTOS	1022397525	6:40:00	0:22:00	CL128 B # 70 30	5531	QBE SEGUROS	SOAT	\$ 100.000	NO FALLIDO	
5566	DIANA MARCELA MINA MALLAMA	21/10/13 23:12	DIANA MARCELA MINA MALLAMA	1022358973	17:07:00	0:12:00	CL57 KR 18	5531	LIBERTY SEGUROS S.A	SOAT	\$ 100.000	NO FALLIDO	
5567	JUVENAL MARIN USCATEGUI	21/10/13 23:13	JUVENAL MARIN USCATEGUI	1030636185	17:07:00	0:12:00	CL57 KR18	5531	LIBERTY SEGUROS S.A	SOAT	\$ 100.000	NO FALLIDO	
5568	MARIA FANNY USCATEGUI	21/10/13 23:15	MARIA FANNY USCATEGUI	51819643	17:07:00	0:12:00	CL57 KR 18	5531	LIBERTY SEGUROS S.A	SOAT	\$ 100.000	NO FALLIDO	
5569	DIEGO FERNANDO GARCIA ORTEGA	21/10/13 23:18	DIEGO FERNANDO GARCIA ORTEGA	1136879955	19:43:00	0:11:00	KR7 CL 55	5531	SANITAS S.A. EPS	Contributivo	\$ 100.000	NO FALLIDO	
5570	VIVIANA PATRICIA GARCIA MENDEZ	22/10/13 08:15	VIVIANA PATRICIA GARCIA MENDEZ	1026252355	18:47:00	0:02:00	AVSUBA CON 92	5531	MUNDIAL DE SEGUROS	SOAT	\$ 100.000	NO FALLIDO	

5571	WILLIAM ALEJANDRO ESCOBAR MALAGON	22/10/13 08:25	WILLIAM ALEJANDRO ESCOBAR MALAGON	1015431152	0:41:00	0:11:00	AV127 KR 53	5531	FOSYGA CONSORCIO SAYP 2011	SOAT	\$ 100.000	NO FALLIDO	
5572	NUBIA ESPERANZA RIVERA LEGUIZAMON	22/10/13 08:39	NUBIA ESPERANZA RIVERA LEGUIZAMON	52356762	16:50:00	0:05:00	KR18 A # 182 59	5531	FUERZAS MILITARES	REGIMEN ESPECIAL	\$ 100.000	NO FALLIDO	
5573	RICARDO ANTONIO SANCHEZ ROJAS	22/10/13 08:41	RICARDO ANTONIO SANCHEZ ROJAS	80160036	18:23:00	0:09:00	CL72 KR 29	5531	MUNDIAL DE SEGUROS	SOAT	\$ 100.000	NO FALLIDO	
5574	DIANA CATALINA SOPELANO AVENDAÑO	22/10/13 09:09	DIANA CATALINA SOPELANO AVENDAÑO	1014207309	6:47:00	0:11:00	AVBOYACA CON 116	5531	QBE SEGUROS	SOAT	\$ 100.000	NO FALLIDO	
5575	JAIRO BULLA CONTRERAS	01/11/13 00:25	JAIRO BULLA CONTRERAS	19398682	9:11:00	0:05:00	AUTOPISTANO RTE CON 120	5531	La Previsora	SOAT	\$ 100.000	NO FALLIDO	
5576	LUIS CARLOS ESTUPIÑAN ORTIZ	01/11/13 00:59	LUIS CARLOS ESTUPIÑAN ORTIZ	79948849	3:02:00	0:13:00	KR9 CL 124	5531	SURAMERICANA SEGUROS	SOAT	\$ 100.000	NO FALLIDO	
5577	REINALDO GOMEZ ARIZA	01/11/13 00:59	REINALDO GOMEZ ARIZA	79459482	3:02:00	0:13:00	KR9 CL 124	5531	SURAMERICANA SEGUROS	SOAT	\$ 100.000	NO FALLIDO	
5578	JEANNETTE SANCHEZ RIVERA	01/11/13 18:47	JEANNETTE SANCHEZ RIVERA	51762705	19:20:00	0:07:00		5531	ALIANSALUD ENTIDAD PROMOTORA DE SALUD S A	Contributivo	\$ 100.000	NO FALLIDO	
5579	MARIA DEYSI ALARCON	01/11/13 22:32	MARIA DEYSI ALARCON	41447227	21:57:00	0:08:00	TV60 C # 194C 40	5531	SALUDCOOP EPS	Contributivo	\$ 100.000	NO FALLIDO	

5580	FERNEY ANDRES FERRUCHO ESPINOSA	06/11/13 15:48	FERNEY ANDRES FERRUCHO ESPINOSA	1014199617	11:05:00	0:13:00	KR10 CL 51	5531	SEGUROS DE VIDA COLPATRIA SA	SOAT	\$ 100.000	NO FALLIDO	
5581	MARIA DEL CARMEN ROJAS	06/11/13 15:58	MARIA DEL CARMEN ROJAS	52550784	12:48:00	0:14:00	CL93 KR 12	5531	LIBERTY SEGUROS S.A	SOAT	\$ 100.000	NO FALLIDO	
5582	OSCAR FELIPE ROA DIAZ	06/11/13 16:02	OSCAR FELIPE ROA DIAZ	1193075646	16:04:00	0:06:00	KR9 CL 92	5531	QBE SEGUROS	SOAT	\$ 100.000	NO FALLIDO	
5583	EDWIN FERNANDO ESPITIA JARAMILLO	06/11/13 19:09	EDWIN FERNANDO ESPITIA JARAMILLO	79713574	13:25:00	0:11:00	CL170 CO AUTOP NORT	5531	SURAMERICANA SEGUROS	SOAT	\$ 100.000	NO FALLIDO	
5586	JESUS ROMERO	27/09/13 08:55	JESUS ROMERO	79669515	18:57:00	0:17:00	KM VIA A PASQUILLA	5186	SEGUROS DEL ESTADO	SOAT	\$ 100.000	NO FALLIDO	
5588	HECTOR GIOVANNY VALDES	27/09/13 11:31	HECTOR GIOVANNY VALDES	80854341	17:26:00	0:22:00	KR17 C # 70 F	5186	FOSYGA CONSORCIO SAYP 2011	SOAT	\$ 100.000	NO FALLIDO	
5589	CYNDI MILENA LARIOS ACOSTA	27/09/13 12:58	CYNDI MILENA LARIOS ACOSTA	1033686950	9:03:00	0:12:00	DG65 B SUR 18 P 79	5186	FUERZAS MILITARES	REGIMEN ESPECIAL	\$ 100.000	NO FALLIDO	
5592	DANIELA SABOGAL NIETO	19/09/13 06:42	DANIELA SABOGAL NIETO	1032471698	17:10:00	0:08:00	KR30 CL 8	5376	LIBERTY SEGUROS S.A	SOAT	\$ 100.000	NO FALLIDO	
5593	JOSE DAVIDE SABOGAL NIETO	19/09/13 06:44	JOSE DAVIDE SABOGAL NIETO	1034282098	17:10:00	0:08:00	KR30 CL 8	5376	LIBERTY SEGUROS S.A	SOAT	\$ 100.000	NO FALLIDO	
5594	HANNA SOFIA SANDOVAL ZARATE	19/09/13 06:48	HANNA SOFIA SANDOVAL ZARATE	1000595014	21:02:00	0:31:00	KR118 # 89B 51 INT 5 APTO 104	5376	COOMEVA EPS	Contributivo	\$ 100.000	NO FALLIDO	

5595	SEBASTIAN SAAVEDRA ACEVEDO	19/09/13 06:56	SEBASTIAN SAAVEDRA ACEVEDO	1000696729	3:20:00	0:08:00	CL66 C # 124 24	5376	FUERZAS MILITARES	REGIMEN ESPECIAL	\$ 100.000	NO FALLIDO	
5596	MARIA LUISA LONDOÑO HERRERA	19/09/13 07:01	MARIA LUISA LONDOÑO HERRERA	41917708	11:29:00	0:03:00	KR119 A # 63A 60	5376	NUEVA EMPRESA PROMOTORA DE SALUD S.A.	Contributivo	\$ 100.000	NO FALLIDO	
5597	LUIS EMIRO APONTE	19/09/13 07:20	LUIS EMIRO APONTE	240184	15:00:00	0:04:00	CL22 I # 109 66	5376	NUEVA EMPRESA PROMOTORA DE SALUD S.A.	Contributivo	\$ 100.000	NO FALLIDO	
5598	JOSE ANTONIO GUIJO	19/09/13 07:24	JOSE ANTONIO GUIJO	17006699	21:41:00	0:09:00	CL64 # 112B 47	5376	CAFESALUD MEDICINA PREPAGADA SA	Contributivo	\$ 100.000	NO FALLIDO	
5599	DAMIAN KAMILO GOMEZ ARIAS	19/09/13 07:44	DAMIAN KAMILO GOMEZ ARIAS	1141125209	13:07:00	0:17:00	KR77 BIS # 70 75	5376	CRUZ BLANCA EPS S.A	Contributivo	\$ 100.000	NO FALLIDO	
5600	LUIS FABIAN APONTE CARO	19/09/13 07:53	LUIS FABIAN APONTE CARO	1014261011	18:12:00	0:15:00	TV112 C # 64D 15 TOR 6 AP 103	5376	CAFESALUD MEDICINA PREPAGADA SA	Contributivo	\$ 100.000	NO FALLIDO	
5601	HENRY GONZALEZ OVALLE	19/09/13 07:55	HENRY GONZALEZ OVALLE	19425819	20:12:00	0:26:00	CL22 C # 84A 34	5376	EPS Y MEDICINA PREPAGADA SURAMERICANA S.A.	Contributivo	\$ 100.000	NO FALLIDO	
5602	CLARIVETH HENAO VEGA	19/09/13 08:03	CLARIVETH HENAO VEGA	52528509	10:54:00	0:16:00	KR85 D # 46A 10	5376	NUEVA EMPRESA PROMOTORA DE SALUD S.A.	Contributivo	\$ 100.000	NO FALLIDO	
5603	MYRIAM SANCHEZ ROJAS	19/09/13 08:06	MYRIAM SANCHEZ ROJAS	41743984	16:50:00	0:22:00	KR102 # 83 96 INT 5 AP 310	5376	COMPENSAR EPS	Contributivo	\$ 100.000	NO FALLIDO	
5604	JULIO GARCIA	19/09/13 08:09	JULIO GARCIA	395769	0:35:00	0:11:00	KR37 # 1C 48	5376	NUEVA EMPRESA PROMOTORA DE SALUD S.A.	Contributivo	\$ 100.000	NO FALLIDO	

5605	JOSE MARIA MORA	20/09/13 11:13	JOSE MARIA MORA	50524	12:53:00	0:07:00	CL75 A # 29 25	5376	NUEVA EMPRESA PROMOTORA DE SALUD S.A.	Contributivo	\$ 100.000	NO FALLIDO	
5607	JOHANA MARITZA RODRIGUEZ MORENO	20/09/13 11:20	JOHANA MARITZA RODRIGUEZ MORENO	52953046	2:27:00	0:45:00	CL70 A BIS A # 116C 21	5376	COMPENSAR EPS	Contributivo	\$ 100.000	NO FALLIDO	
5608	LUIS MARIA PALACIOS	08/11/13 17:20	LUIS MARIA PALACIOS	5545193	13:38:00	0:08:00	KR10 30	5297	FUERZAS MILITARES	REGIMEN ESPECIAL	\$ 100.000	NO FALLIDO	
5609	VIVIANA CASTRO	08/11/13 17:21	VIVIANA CASTRO	52744216	20:30:00	1:20:00	DG76SUR 3	5297	CRUZ BLANCA EPS S.A	Contributivo	\$ 100.000	NO FALLIDO	
5610	LEIDY TUTA MARQUEZ	08/11/13 17:27	LEIDY TUTA MARQUEZ	95112012975	19:15:00	0:05:00	ESTACIÓN TMPOLICARPA	5297	FAMISANAR LTDA.CAFAM - COLSUBSIDIO E.P.S.	Contributivo	\$ 100.000	NO FALLIDO	
5611	CARLY JENNIFER ROJAS	08/11/13 17:37	CARLY JENNIFER ROJAS	1172464242	20:37:00	0:10:00	KR3 36SUR	5297	CAJA DE PREVISION SOCIAL DE COMUNICACIONES CAPRECOM	Subsidio	\$ 100.000	NO FALLIDO	
5612	IRENE CERON	08/11/13 17:45	IRENE CERON	41537797	12:47:00	0:15:00	KR9 55SUR	5297	NUEVA EMPRESA PROMOTORA DE SALUD S.A.	Contributivo	\$ 100.000	NO FALLIDO	
5613	MARIA DE JESUS MORA	08/11/13 17:46	MARIA DE JESUS MORA	20237593	12:48:00	0:11:00	CL2SUR 2	5297	NUEVA EMPRESA PROMOTORA DE SALUD S.A.	Contributivo	\$ 100.000	NO FALLIDO	
5615	FREDDY BENITEZ RAYO	08/11/13 17:52	FREDDY BENITEZ RAYO	17390850	20:11:00	0:06:00	KR2 8	5297	SEGUROS DEL ESTADO	SOAT	\$ 100.000	NO FALLIDO	
5617	LUIS ALBERTO URIZA	08/11/13 17:57	LUIS ALBERTO URIZA	17096416	8:51:00	0:13:00	KR3 46SUR	5297	NUEVA EMPRESA PROMOTORA DE SALUD S.A.	Contributivo	\$ 100.000	NO FALLIDO	

5619	VICTOR MURCIA SIERRA	08/11/13 18:05	VICTOR MURCIA SIERRA	17002049	12:45:00	0:15:00	KR10 55SUR	5297	NUEVA EMPRESA PROMOTORA DE SALUD S.A.	Contributivo	\$ 100.000	NO FALLIDO	
5620	JOSE ALVARADO VELANDIA	08/11/13 18:08	JOSE ALVARADO VELANDIA	1022968065	22:05:00	0:38:00	CL72SUR 5	5297	NUEVA EMPRESA PROMOTORA DE SALUD S.A.	Contributivo	\$ 100.000	NO FALLIDO	
5621	CARMEN SOSA CAMELO	08/11/13 18:10	CARMEN SOSA CAMELO	35328995	18:40:00	0:07:00	PORTAL TM20 JULIO	5297	SALUDCOOP EPS	Contributivo	\$ 100.000	NO FALLIDO	
5622	GLORIA TORRES HERRERA	08/11/13 18:15	GLORIA TORRES HERRERA	20823234	13:33:00	0:12:00	CL17 28	5297	SEGUROS DEL ESTADO	SOAT	\$ 100.000	NO FALLIDO	
5623	JOSE CARRABALLO ALFONSO	08/11/13 18:16	JOSE CARRABALLO ALFONSO	98081657181	12:30:00	0:19:00	CL70SUR 13	5297	CRUZ BLANCA EPS S.A	Contributivo	\$ 100.000	NO FALLIDO	
5625	ROBINSON CRUZ CASTRO	13/10/13 11:56	ROBINSON CRUZ CASTRO	17655457	7:45:00	0:20:00	AVCIUDAD DE CALI AV MUTIS	5530	SEGUROS DEL ESTADO	SOAT	\$ 100.000	NO FALLIDO	
5626	GABRIEL BETANCOURT HERNANDEZ	13/10/13 12:49	GABRIEL BETANCOURT HERNANDEZ	1000268734	17:40:00	0:19:00	DG83 # 73 15	5530	SURAMERICANA SEGUROS	SOAT	\$ 100.000	NO FALLIDO	
5627	DIANA CAROLINA BERMUDEZ RODRIGUEZ	13/10/13 12:53	DIANA CAROLINA BERMUDEZ RODRIGUEZ	1032356430	22:28:00	0:05:00	CL80 KR 119	5530	La Previsora	SOAT	\$ 100.000	NO FALLIDO	
5628	MARIA RAMIREZ DE VARGAS	13/10/13 13:16	MARIA RAMIREZ DE VARGAS	20799967	20:34:00	0:28:00	CL82 # 95C 14	5530	MEDICOS ASOCIADOS	Contributivo	\$ 100.000	NO FALLIDO	

5629	JEIMMY KATHERINE GUTIERREZ URREGO	13/10/13 15:20	JEIMMY KATHERINE GUTIERREZ URREGO	1010180240	7:15:00	0:08:00	CL80 KR 90	5530	La Previsora	SOAT	\$ 100.000	NO FALLIDO	
5630	ALEXANDER RODRIGUEZ SOCHE	13/10/13 15:29	ALEXANDER RODRIGUEZ SOCHE	79892435	11:18:00	0:13:00	AVBOYACA CON 80	5530	SEGUROS DEL ESTADO	SOAT	\$ 100.000	NO FALLIDO	
5631	MARCO GIOVANNY SABOGAL QUIROGA	22/10/13 22:16	MARCO GIOVANNY SABOGAL QUIROGA	80207885	9:24:00	0:14:00	CL94 KR 17	5530	SURAMERICANA SEGUROS	SOAT	\$ 100.000	NO FALLIDO	
5632	HAIMER ESNEIDER MONSALVE LOMBANA	22/10/13 22:25	HAIMER ESNEIDER MONSALVE LOMBANA	110899915	18:50:00	0:06:00	CL79 KR 112 F	5530	SEGUROS DEL ESTADO	SOAT	\$ 100.000	NO FALLIDO	
5633	ANSELMO CHACON RODRIGUEZ	22/10/13 22:35	ANSELMO CHACON RODRIGUEZ	17150316	11:57:00	0:03:00	CL89 # 95 80	5530	POLICIA NACIONAL	REGIMEN ESPECIAL	\$ 100.000	FALLIDO	
5634	CARLOS JULIO VANEGAS	22/10/13 23:02	CARLOS JULIO VANEGAS	4124361	5:48:00	0:10:00	CL81 # 115 20	5530	MEDICOS ASOCIADOS	Contributivo	\$ 100.000	NO FALLIDO	
5635	FERNANDO SERRANO TOVAR	25/10/13 07:46	FERNANDO SERRANO TOVAR	79528491	19:10:00	0:04:00	CL80 KR 107	5530	SEGUROS DEL ESTADO	SOAT	\$ 100.000	NO FALLIDO	
5636	LEONOR OVIEDO DE MURILLO	02/11/13 19:22	LEONOR OVIEDO DE MURILLO	20869291	14:33:00	0:15:00	CL71 C # 99A 93	5530	FUERZAS MILITARES	REGIMEN ESPECIAL	\$ 100.000	NO FALLIDO	
5637	BALTAZAR SANCHEZ RODRIGUEZ	02/11/13 20:35	BALTAZAR SANCHEZ RODRIGUEZ	2891883	10:39:00	0:05:00	KR95 CL 80	5530	FUERZAS MILITARES	REGIMEN ESPECIAL	\$ 100.000	NO FALLIDO	

5638	ROSA INES AVELLANED A SARMIENTO	03/11/13 08:48	ROSA INES AVELLANE DA SARMIENT O	41692489	13:58:00	0:17:00	AVBOYACA CON 156	5530	QBE SEGUROS	SOAT	\$ 100.000	NO FALLIDO	
5639	MARIA PLAZAS DE ORTIZ	03/11/13 21:03	MARIA PLAZAS DE ORTIZ	41527207	10:07:00	0:05:00	CL90 KR 95	5530	SEGUROS DEL ESTADO	SOAT	\$ 100.000	NO FALLIDO	
5640	MARIA AGREDA MARTINEZ	03/11/13 21:55	MARIA AGREDA MARTINEZ	97062812137	22:56:00	0:09:00	AVCUADAD DE CALI CON 24	5530	MUNDIAL DE SEGUROS	SOAT	\$ 100.000	NO FALLIDO	
5641	NATALIA DEL PILAR CUERVO DONELLO	03/11/13 21:58	NATALIA DEL PILAR CUERVO DONELLO	1014179689	9:17:00	0:07:00	KR101 CL 83	5530	QBE SEGUROS	SOAT	\$ 100.000	NO FALLIDO	
5642	ROSALBA NIÑO DE PATIÑO	03/11/13 22:29	ROSALBA NIÑO DE PATIÑO	23269870	20:12:00	0:12:00	CL69 F # 64A 66	5530	FUERZAS MILITARES	REGIME N ESPECIAL	\$ 100.000	NO FALLIDO	
5643	JIMMY ALESSANDE R FAGUA GARCIA	11/10/13 20:25	JIMMY ALESSAND ER FAGUA GARCIA	1020774994	13:18:00	0:20:00	CL140 KR 17	5534	SEGUROS DEL ESTADO	SOAT	\$ 100.000	NO FALLIDO	
5644	FRANCISCO DE PAULA SANCHEZ POLANCO	11/10/13 21:15	FRANCISC O DE PAULA SANCHEZ POLANCO	19454483	15:56:00	0:10:00	CL116 KR 19A	5534	SEGUROS DEL ESTADO	SOAT	\$ 100.000	NO FALLIDO	
5645	ALEXIS GARZON MIRANDA	12/10/13 18:43	ALEXIS GARZON MIRANDA	80197478	19:30:00	0:19:00	AUTOPISTANO RTE CL 100	5534	SEGUROS DEL ESTADO	SOAT	\$ 100.000	NO FALLIDO	
5646	DORIS YAQUINO QUINTERO	12/10/13 18:45	DORIS YAQUINO QUINTERO	1032410624	19:30:00	0:19:00	AUTOPISTANO RTE CL 100	5534	SEGUROS DEL ESTADO	SOAT	\$ 100.000	NO FALLIDO	

5649	BERENICE PACHON SANCHEZ	22/10/13 10:10	BERENICE PACHON SANCHEZ	23497367	17:18:00	0:06:00	CL57 KR 18	5534	LIBERTY SEGUROS S.A	SOAT	\$ 100.000	NO FALLIDO	
5650	ISABEL MELO ACERO	22/10/13 10:10	ISABEL MELO ACERO	21080746	17:18:00	0:06:00	CL57 KR 18	5534	LIBERTY SEGUROS S.A	SOAT	\$ 100.000	NO FALLIDO	
5652	ESTHER JULIA ACHURY CEBALLOS	23/10/13 09:54	ESTHER JULIA ACHURY CEBALLOS	41768103	13:14:00	0:10:00	CL73 # 14 60	5534	POLICIA NACIONAL	REGIMEN ESPECIAL	\$ 100.000	NO FALLIDO	
5653	MARTHA PATRICIA CARDENAS LOZANO	04/11/13 17:08	MARTHA PATRICIA CARDENAS LOZANO	51816544	6:42:00	0:26:00	AUTOPISTANO RTE CON 95	5534	SEGUROS DEL ESTADO	SOAT	\$ 100.000	NO FALLIDO	
5654	BRAYAN MAURICIO BOCANEGRA RAMIREZ	04/11/13 19:06	BRAYAN MAURICIO BOCANEGRA RAMIREZ	1024529864	11:03:00	0:31:00	CL82 KR 11	5534	FOSYGA CONSORCIO SAYP 2011	SOAT	\$ 100.000	NO FALLIDO	
5655	ANDRES FELIPE PEÑA ECHEVERRIA	04/11/13 19:42	ANDRES FELIPE PEÑA ECHEVERRIA	1018473297	8:10:00	0:16:00	AUTOPISTANO RTE CON 127	5534	SEGUROS DE VIDA COLPATRIA SA	SOAT	\$ 100.000	NO FALLIDO	
5656	NELSON JOHONNY BELLO MORALES	04/11/13 19:54	NELSON JOHONNY BELLO MORALES	79374425	17:17:00	0:06:00	CL123 KR 84	5534	SEGUROS DEL ESTADO	SOAT	\$ 100.000	NO FALLIDO	
5657	FADEL ANTONIO ESCOBAR RAMIREZ	04/11/13 20:39	FADEL ANTONIO ESCOBAR RAMIREZ	7842921	23:45:00	0:22:00	TV127 C BIS # 139A 63	5534	POLICIA NACIONAL	REGIMEN ESPECIAL	\$ 100.000	NO FALLIDO	
5658	CELMO MOLANO MORALES	08/10/13 22:32	CELMO MOLANO MORALES	80248489	21:18:00	0:22:00	CL13 KR 30	5552	FOSYGA CONSORCIO SAYP 2011	SOAT	\$ 100.000	NO FALLIDO	

5659	JUAN CARLOS GAONA CASTILLO	09/10/13 22:09	JUAN CARLOS GAONA CASTILLO	1020750649	6:19:00	0:08:00	KR30 AV AMERICAS	5552	SEGUROS DE VIDA COLPATRIA SA	SOAT	\$ 100.000	NO FALLIDO	
5660	GUSTAVO LOZADA FERRER	09/10/13 22:12	GUSTAVO LOZADA FERRER	79497064	9:06:00	0:06:00	AVCARACAS CL 57	5552	MUNDIAL DE SEGUROS	SOAT	\$ 100.000	NO FALLIDO	
5661	RAUL ALEXANDER SERRANO OSPINA	10/10/13 06:54	RAUL ALEXANDER SERRANO OSPINA	79897242	14:48:00	0:16:00	CL101 # 16 62	5552	POSITIVA COMPAÑIA DE SEGUROS	ARL	\$ 100.000	NO FALLIDO	
5662	JUAN PABLO SILVA	10/10/13 21:58	JUAN PABLO SILVA	80137218	21:07:00	0:07:00	CL129 KR 7	5552	SEGUROS DEL ESTADO	SOAT	\$ 100.000	NO FALLIDO	
5663	CARMEN ALICIA MARTINEZ DE CORREA	10/10/13 22:06	CARMEN ALICIA MARTINEZ DE CORREA	51474104	16:12:00	0:19:00	CL131 A # 55 25	5552	POLICIA NACIONAL	REGIMEN ESPECIAL	\$ 100.000	NO FALLIDO	
5664	LINA MARIA ANGEL CHIVUQUE	10/10/13 22:58	LINA MARIA ANGEL CHIVUQUE	1030563945	19:17:00	0:04:00	CL100 KR 15	5552	QBE SEGUROS	SOAT	\$ 100.000	NO FALLIDO	
5665	JORGE IGNACIO IBAÑEZ SASTOQUE	20/10/13 16:30	JORGE IGNACIO IBAÑEZ SASTOQUE	1014221275	8:27:00	0:10:00	CL87 KR 15	5552	QBE SEGUROS	SOAT	\$ 100.000	NO FALLIDO	
5666	SANDRA YAMILE ROMERO VELANDIA	20/10/13 16:55	SANDRA YAMILE ROMERO VELANDIA	1014177420	13:00:00	0:10:00	KR9 CL 61	5552	SEGUROS DE VIDA COLPATRIA SA	SOAT	\$ 100.000	NO FALLIDO	
5667	ELIVER LEAL	20/10/13 17:22	ELIVER LEAL	12196143	8:08:00	0:07:00	CL134 KR 10A	5552	SURAMERICANA SEGUROS	SOAT	\$ 100.000	NO FALLIDO	
5668	MIGUEL ANDRE VEGA TORRES	20/10/13 17:42	MIGUEL ANDRE VEGA TORRES	80082081	16:12:00	0:09:00	AVCIRCUNVALAR CON 60	5552	SEGUROS DEL ESTADO	SOAT	\$ 100.000	NO FALLIDO	

5669	WILSON MANZANO YEPES	29/10/13 13:51	WILSON MANZANO YEPES	1022341892	14:42:00	0:08:00	AUTOPISTANO RTE CON 128	5552	QBE SEGUROS	SOAT	\$ 100.000	NO FALLIDO	
5670	GONZALO MUÑOZ AYALA	29/10/13 13:54	GONZALO MUÑOZ AYALA	80765997	16:58:00	0:07:00	CL100 KR 13	5552	SEGUROS DEL ESTADO	SOAT	\$ 100.000	NO FALLIDO	
5671	GUILLERMO TABARES FLOREZ	29/10/13 14:05	GUILLERMO TABARES FLOREZ	16052318	16:58:00	0:07:00	CL100 KR 13	5552	SEGUROS DEL ESTADO	SOAT	\$ 100.000	NO FALLIDO	
5672	GABRIEL RODRIGUEZ DAZA	04/11/13 22:13	GABRIEL RODRIGUEZ DAZA	1010164475	6:51:00	0:03:00	KR7 C CON 126	5552	LIBERTY SEGUROS S.A	SOAT	\$ 100.000	NO FALLIDO	
5673	MONICA BERTOLOTTO	04/11/13 22:19	MONICA BERTOLOTTO	52413005	6:51:00	0:03:00	KR7 CON 126	5552	SEGUROS DEL ESTADO	SOAT	\$ 100.000	NO FALLIDO	
5674	YENNI ALEJANDRA TAUTIVA REYES	04/11/13 22:35	YENNI ALEJANDRA TAUTIVA REYES	52903398	16:59:00	0:13:00	CL118 KR 15	5552	SEGUROS DEL ESTADO	SOAT	\$ 100.000	NO FALLIDO	
5675	ESTER LUISA DIAZ DE BENITEZ	04/11/13 22:54	ESTER LUISA DIAZ DE BENITEZ	24086501	11:00:00	0:20:00	CL160 # 3B 32 ESTE	5552	EPS CAJA DE COMPENSACION FAMILIAR DE BOYACA COMFABOY	Subsidio	\$ 100.000	NO FALLIDO	
5676	DIANA AVENDAÑO DELGADO	04/11/13 22:57	DIANA AVENDAÑO DELGADO	66773798	17:04:00	0:17:00	CL72 KR 63	5552	SEGUROS DEL ESTADO	SOAT	\$ 100.000	NO FALLIDO	
5677	MARIELA ROBAYO	04/11/13 23:03	MARIELA ROBAYO	41426611	7:36:00	0:20:00	CL53 KR24	5552	LIBERTY SEGUROS S.A	SOAT	\$ 100.000	NO FALLIDO	
5678	MARIA CAMILA SALCEDO	04/11/13 23:03	MARIA CAMILA SALCEDO	1023163397	7:36:00	0:20:00	CL53 KR24	5552	LIBERTY SEGUROS S.A	SOAT	\$ 100.000	NO FALLIDO	

5680	EDWIN ORLANDO TORRES DIAZ	04/11/13 23:39	EDWIN ORLANDO TORRES DIAZ	80230517	16:43:00	0:10:00	CL123 KR 7 A	5552	SEGUROS DEL ESTADO	SOAT	\$ 100.000	NO FALLIDO	
5682	JOSE GABRIEL BOHORQUEZ GALVIS	04/11/13 23:58	JOSE GABRIEL BOHORQUEZ GALVIS	1014195836	6:49:00	0:06:00	AUTOPISTANO RTE CON 102	5552	SEGUROS DEL ESTADO	SOAT	\$ 100.000	NO FALLIDO	
5683	OMAR RODRIGUEZ CASTILLO	05/11/13 00:11	OMAR RODRIGUEZ CASTILLO	79460199	16:05:00	0:08:00	AV19 # 97 31	5552	MUNDIAL DE SEGUROS	SOAT	\$ 100.000	NO FALLIDO	
5684	GERMAN OSPINA PEREZ	05/11/13 18:00	GERMAN OSPINA PEREZ	1072422686	11:15:00	0:17:00	AUTOPISTANR TE CON 225	5552	SEGUROS DE VIDA COLPATRIA SA	SOAT	\$ 100.000	NO FALLIDO	
5685	SANDRA PATRICIA MORENO ROBAYO	05/11/13 18:50	SANDRA PATRICIA MORENO ROBAYO	52801747	15:50:00	0:09:00	CL104 #14 A 66	5552	POSITIVA COMPAÑIA DE SEGUROS	ARL	\$ 100.000	NO FALLIDO	
5686	JONNY DAVIE ALMEIDA GOMEZ	05/11/13 19:21	JONNY DAVIE ALMEIDA GOMEZ	1012344409	10:00:00	0:37:00	KR3 # 92 56	5552	LIBERTY SEGUROS S.A	SOAT	\$ 100.000	NO FALLIDO	
5687	CARLOS ANDRES MOLINARES ALBOR	05/11/13 19:27	CARLOS ANDRES MOLINARES ALBOR	80136927	13:18:00	0:12:00	KR10 CL 128	5552	SEGUROS DEL ESTADO	SOAT	\$ 100.000	NO FALLIDO	
5688	CLAUDIA BUITRAGO DELGADO	05/11/13 19:34	CLAUDIA BUITRAGO DELGADO	52951721	19:30:00	0:22:00	CL67 KR 27	5552	SEGUROS DE VIDA COLPATRIA SA	SOAT	\$ 100.000	NO FALLIDO	
5689	HAYDER STEVEN RAMIREZ	05/11/13 21:26	HAYDER STEVEN RAMIREZ	1110542650	20:30:00	0:10:00	AUTOPISTANO RTE CON 116	5552	QBE SEGUROS	SOAT	\$ 100.000	NO FALLIDO	
5690	JHON FREDDY RODRIGUEZ TALERO	14/10/13 21:09	JHON FREDDY RODRIGUEZ TALERO	1019043675	6:50:00	0:09:00	KR45 A CL 106	5925	SEGUROS DE VIDA COLPATRIA SA	SOAT	\$ 100.000	NO FALLIDO	

5691	LUIS JAVIER GOMEZ JIMENEZ	14/10/13 21:25	LUIS JAVIER GOMEZ JIMENEZ	80181112	8:18:00	0:13:00	KR76 # 147 81	5925	SEGUROS DEL ESTADO	SOAT	\$ 100.000	NO FALLIDO	
5692	JOSE FEIBER LOPEZ ACHAVARRIA	14/10/13 21:29	JOSE FEIBER LOPEZ ACHAVARRIA	11224581	17:53:00	0:10:00	KR53 # 104B 75	5925	FOSYGA CONSORCIO SAYP 2011	SOAT	\$ 100.000	NO FALLIDO	
5693	MARIA CARMEN IBAÑEZ MUÑOZ	15/10/13 22:12	MARIA CARMEN IBAÑEZ MUÑOZ	29882141	14:56:00	0:18:00	CL130 A BIS # 87A 22	5925	CAFESALUD MEDICINA PREPAGADA SA	Contributivo	\$ 100.000	NO FALLIDO	
5694	LIBIA DEL SOCORRO BELTRAN ESTRADA	15/10/13 22:45	LIBIA DEL SOCORRO BELTRAN ESTRADA	51977434	11:03:00	0:08:00	AVBOYACA CON 116	5925	SEGUROS DEL ESTADO	SOAT	\$ 100.000	NO FALLIDO	
5695	WILLIAM YESID NAUSAN GARCIA	15/10/13 22:55	WILLIAM YESID NAUSAN GARCIA	80756808	8:07:00	0:17:00	KR86 # 146 51	5925	SEGUROS DEL ESTADO	SOAT	\$ 100.000	NO FALLIDO	
5696	JACKELINE VELASQUEZ ROJAS	16/10/13 23:06	JACKELINE VELASQUEZ ROJAS	60294496	8:10:00	0:47:00	AUTOPISTANO RTE CON 183	5925	SEGUROS DEL ESTADO	SOAT	\$ 100.000	NO FALLIDO	
5697	ALVARO ANDRES GARCIA RODRIGUEZ	24/10/13 21:04	ALVARO ANDRES GARCIA RODRIGUEZ	1015420806	7:35:00	0:03:00	AVSUBA CL 100	5925	SEGUROS DEL ESTADO	SOAT	\$ 100.000	NO FALLIDO	
5698	CLARA INES RODRIGUEZ GALINDO	24/10/13 21:11	CLARA INES RODRIGUEZ GALINDO	23551567	16:14:00	0:08:00	AVKR 68 CL 95	5925	SEGUROS DEL ESTADO	SOAT	\$ 100.000	NO FALLIDO	

5699	MARIA LEONILDE SIERRA DE SEGURA	24/10/13 21:26	MARIA LEONILDE SIERRA DE SEGURA	28953007	0:26:00	0:13:00	CL142 # 12B 79	5925	MEDICOS ASOCIADOS	Contributivo	\$ 100.000	NO FALLIDO	
5700	VICTOR ALONSO LIZARAZO PANQUEVA	24/10/13 22:07	VICTOR ALONSO LIZARAZO PANQUEVA	1070007970	5:31:00	0:13:00	CL134 KR 58	5925	SEGUROS DEL ESTADO	SOAT	\$ 100.000	NO FALLIDO	
5701	WILLIAM ENRIQUE LOZADA SERRANO	06/11/13 00:30	WILLIAM ENRIQUE LOZADA SERRANO	91296575	22:51:00	0:11:00	AVKR 7 CL 101	5925	La Previsora	SOAT	\$ 100.000	NO FALLIDO	
5708	LUIS MIGUEL ARIAS GARCIA	25/11/13 09:00	LUIS MIGUEL ARIAS GARCIA	1050396740	21:10:00	0:13:00	CLCAMI SANTA LIBRADA	5186	CAFESALUD MEDICINA PREPAGADA SA	Contributivo	\$ 100.000	NO FALLIDO	
5709	YINETH YOJANNA LONDONO	25/11/13 11:11	YINETH YOJANNA LONDONO	1013613752	16:33:00	0:15:00	KR15 F 78 D SUR 28	5186	FAMISANAR LTDA.CAFAM - COLSUBSIDIO E.P.S.	Contributivo	\$ 100.000	NO FALLIDO	
5710	EDILBERTO	25/11/13 11:55	EDILBERTO	19474490	23:01:00	0:14:00	KR17 A # 80 39 SUR	5186	CAJA DE PREVISION SOCIAL DE COMUNICACIONES CAPRECOM	Subsidio	\$ 100.000	NO FALLIDO	
5714	ANA MERCEDES MONROY DE ALVAREZ	03/12/13 17:17	ANA MERCEDES MONROY DE ALVAREZ	20281412	21:05:00	0:31:00	CL62 H # 74 C 16 SUR	5186	POLICIA NACIONAL	REGIMEN ESPECIAL	\$ 100.000	NO FALLIDO	

5715	JOSE GARCIA RODRIGUEZ	03/12/13 17:32	JOSE GARCIA RODRIGUEZ	5950599	18:24:00	0:12:00	CL69 CON CRA 17 F	5186	CAJA DE COMPENSACION FAMILIAR DE CUNDINAMARCA COMFACUNDI ARS UNICAJAS COMFACUNDI	Subsidio	\$ 100.000	NO FALLIDO	
5717	CENON GRANADOS MARTINEZ	08/11/13 12:51	CENON GRANADOS MARTINEZ	2876268	10:52:00	0:11:00	KR16 C- 64-62 SUR	5187	NUEVA EMPRESA PROMOTORA DE SALUD S.A.	Contributivo	\$ 100.000	NO FALLIDO	
5718	AGNIRIA GONZALEZ	08/11/13 13:07	AGNIRIA GONZALEZ	51972068	23:51:00	0:12:00	CL64 - A - 16 C - 35 SUR	5187	NUEVA EMPRESA PROMOTORA DE SALUD S.A.	Contributivo	\$ 100.000	NO FALLIDO	
5719	VICTORIA CORTES	08/11/13 13:13	VICTORIA CORTES	23375116	10:28:00	0:06:00	CL59 - SUR - 43A-06 SUR	5187	Sin Dato		\$ 100.000	NO FALLIDO	
5720	PABLO GUERRERO SILVA	10/11/13 09:08	PABLO GUERRERO SILVA	80250029	17:34:00	0:39:00	KR76 D - 61 C - 24 SUR	5187	Sin Dato		\$ 100.000	NO FALLIDO	
5721	NICOL DAYANNA CARLOS GARNICA	10/11/13 09:22	NICOL DAYANNA CARLOS GARNICA	1206218154	18:49:00	0:10:00	KR75B - X 76-59 SUR	5187	Sin Dato		\$ 100.000	NO FALLIDO	
5722	EURIPIDES MORA	10/11/13 09:25	EURIPIDES MORA	2250924	7:23:00	0:23:00	KR71 I- 65 A 11 SUR	5187	Sin Dato		\$ 100.000	NO FALLIDO	
5723	OMAIRA AJIACO MOYANO	10/11/13 09:45	OMAIRA AJIACO MOYANO	41724533	19:32:00	0:07:00	CL69F - 58 SUR	5187	Sin Dato		\$ 100.000	NO FALLIDO	
5724	ALEJANDRO ALVAREZ LOZANO	10/11/13 09:57	ALEJANDRO ALVAREZ LOZANO	97020520187	2:59:00	0:10:00	CL68 G - SUR 49B - 73	5187	Sin Dato		\$ 100.000	NO FALLIDO	

5725	JONATHAN GUSTAVO RODRIGUEZ JIMENEZ	15/11/13 14:21	JONATHAN GUSTAVO RODRIGUEZ JIMENEZ	1000988779	12:01:00	0:05:00	CL59 B - SUR X 45	5187	ASOCIACION DE CABILDOS INDIGENAS DEL CESAR Y GUAJIRA DUSAKAWI EPSI	Subsidiado	\$ 100.000	NO FALLIDO	
5726	CARMEN RODRIGUEZ	15/11/13 14:27	CARMEN RODRIGUEZ	41387883	18:55:00	0:14:00	CL76 - 18 K- 81 SUR	5187	ENTIDAD PROMOTORA DE SALUD CONDOR SA ADMINISTRADORA DEL REGIMEN SUBSIDIADO	Subsidiado	\$ 100.000	NO FALLIDO	
5727	MARIA CAMILA GARZON BERNAL	15/11/13 14:37	MARIA CAMILA GARZON BERNAL	97111405712	7:31:00	0:08:00	CL68A SUIR 49-28	5187	Sin Dato	Contributivo	\$ 100.000	NO FALLIDO	
5728	JOSE JAIRO TELLEZ	15/11/13 14:42	JOSE JAIRO TELLEZ	14138259	10:27:00	0:39:00	CL73D SUR-27-83	5187	Sin Dato	Subsidiado	\$ 100.000	NO FALLIDO	
5729	SARA ALICIA GARCIA DE ORTIZ	15/11/13 14:57	SARA ALICIA GARCIA DE ORTIZ	25126236	11:50:00	0:28:00	KR18F-70A-11 SUR	5187	Sin Dato	Contributivo	\$ 100.000	NO FALLIDO	
5730	JESUS ORTIA REINA	15/11/13 15:09	JESUS ORTIA REINA	87432457	1:08:00	0:17:00	TV78G BIS-75A-45SUR	5187	Sin Dato	Contributivo	\$ 100.000	NO FALLIDO	
5731	BLANCA MARIA SALAS DE BERNAL	15/11/13 15:13	BLANCA MARIA SALAS DE BERNAL	23616424	17:06:00	0:09:00	CL58CSUR-28-15	5187	Sin Dato	Subsidiado	\$ 100.000	NO FALLIDO	
5732	BLANCA ARDILA	19/11/13 08:18	BLANCA ARDILA	39801908	18:20:00	0:20:00	DG71D-18J-06 SUR	5187	Sin Dato	Contributivo	\$ 100.000	NO FALLIDO	
5733	RUBI GUZMAN	19/11/13 08:26	RUBI GUZMAN	1123114550	23:04:00	0:55:00	CL60 CON 22 SUR	5187	SEGUROS NACIONALES	SOAT	\$ 100.000	NO FALLIDO	

5734	MARLON ESMID MORALES FORERO	19/11/13 08:33	MARLON ESMID MORALES FORERO	1031130795	7:49:00	0:05:00	KR19B- -67 SUR	5187	SEGUROS DEL ESTADO	SOAT	\$ 100.000	NO FALLIDO	
5735	JORGE LUIS MENDEZ CALDERON	19/11/13 08:43	JORGE LUIS MENDEZ CALDERO N	1033699967	14:54:00	0:09:00	KR19D-64-03 SUR	5187	SALUD TOTAL S.A. ENTIDAD PROMOTORA DE SALUD	Contribu tivo	\$ 100.000	NO FALLIDO	
5736	EMILIANO MORENO JIMENEZ	19/11/13 09:02	EMILIANO MORENO JIMENEZ	2303913	10:39:00	0:13:00	TV74R-62A-22 SUR	5187	CAPRESOCA EPS	Subsidia do	\$ 100.000	NO FALLIDO	
5737	JOSE CASTIBLANC O	19/11/13 09:14	JOSE CASTIBLA NCO	17198534	22:47:00	0:10:00	CL58F-47-30 SUR	5187	FAMISANAR LTDA.CAFAM - COLSUBSIDIO E.P.S.	Contribu tivo	\$ 100.000	NO FALLIDO	
5738	CLAUDIA CASTANO CASTILLO	19/11/13 09:27	CLAUDIA CASTANO CASTILLO	52363166	6:44:00	0:02:00	AVVILLAO - 38 SUR	5187	CORPOSALUD	Contribu tivo	\$ 100.000	NO FALLIDO	
5739	ALBA NURY RONDAN TRIANA	19/11/13 09:36	ALBA NURY RONDAN TRIANA	60326240	13:24:00	0:12:00	KR445-68-15 SUR	5187	SEGUROS DEL ESTADO	SOAT	\$ 100.000	NO FALLIDO	
5740	BENITO JEREMIAS GUASCA	19/11/13 09:55	BENITO JEREMIAS GUASCA	19108548	6:35:00	0:08:00	CL58B-48B-68	5187	NUEVA EMPRESA PROMOTORA DE SALUD S.A.	Contribu tivo	\$ 100.000	NO FALLIDO	
5741	ORLANDO BELLO BELLO	19/11/13 10:08	ORLANDO BELLO BELLO	79117416	14:36:00	0:03:00	AVVILLAO -70 SUR	5187	COLSEGUROS	SOAT	\$ 100.000	NO FALLIDO	
5742	ALICIA SANCHEZ DE MELO	19/11/13 10:15	ALICIA SANCHEZ DE MELO	20733692	18:34:00	0:17:00	KR18ABIS-60G- 18SUR	5187	CAFESALUD MEDICINA PREPAGADA SA	Contribu tivo	\$ 100.000	NO FALLIDO	
5745	ROSANA PEREZ COLERA	27/11/13 19:42	ROSANA PEREZ COLERA	1033715079	14:41:00	0:27:00	TV73C-74-58 SUR	5187	COMPENSAR EPS	Contribu tivo	\$ 100.000	NO FALLIDO	

5746	ANDRES DUQUE	27/11/13 20:00	ANDRES DUQUE	94313100	22:22:00	0:09:00	INSTITUCION DE SALUDHOSPITAL MEISEN	5187	CAPRESOCA EPS	Subsidio	\$ 100.000	NO FALLIDO	
5747	LUIS FRANCISCO BAEZ CEPEDA	27/11/13 20:08	LUIS FRANCISCO BAEZ CEPEDA	19374110	14:53:00	0:11:00	KR18L-69LSUR	5187	SEGUROS DEL ESTADO	SOAT	\$ 100.000	NO FALLIDO	
5749	TATIANA VIRGELINA CIFUENTES CAMELO	27/11/13 20:19	TATIANA VIRGELINA CIFUENTES CAMELO	99022306436	12:58:00	0:06:00	DG62-22 SUR	5187	COLSEGUROS	SOAT	\$ 100.000	NO FALLIDO	
5750	SANDRA PATRICIA HERNANDEZ	27/11/13 20:23	SANDRA PATRICIA HERNANDEZ	52539997	5:11:00	0:19:00	TV18I-71-03	5187	SALUDVIDA EPS SA	Contributivo	\$ 100.000	NO FALLIDO	
5751	LUIZCELLY ZAPATA GARZON	27/11/13 20:28	LUIZCELLY ZAPATA GARZON	1022937800	9:54:00	0:17:00	KR18ABIS-75-32 SUR	5187	CAPRESOCA EPS	Subsidio	\$ 100.000	NO FALLIDO	
5753	ANDERSON GIOVANNY CASTRO LOPEZ	30/11/13 08:35	ANDERSON GIOVANNY CASTRO LOPEZ	95082107224	5:37:00	0:09:00	DG69F BIS-43-13	5187	NUEVA EMPRESA PROMOTORA DE SALUD S.A.	Contributivo	\$ 100.000	NO FALLIDO	
5754	PABLO ESTEBAN ESCANDON HERRERA	19/11/13 21:05	PABLO ESTEBAN ESCANDON HERRERA	1020809258	6:08:00	0:04:00	CL145 # 13 09	5335	SEGUROS DE VIDA COLPATRIA SA	SOAT	\$ 100.000	NO FALLIDO	
5756	VICTOR JULIO OLIVEROS VELANDIA	19/11/13 21:13	VICTOR JULIO OLIVEROS VELANDIA	103942	12:48:00	0:06:00	KR17 # 164 47	5335	NUEVA EMPRESA PROMOTORA DE SALUD S.A.	Contributivo	\$ 100.000	NO FALLIDO	
5757	SANDRA MILENA ALONSO SABOGAL	19/11/13 21:29	SANDRA MILENA ALONSO SABOGAL	52822083	19:20:00	0:25:00	AVCL 68 KR 51	5335	SANITAS S.A. EPS	Contributivo	\$ 100.000	NO FALLIDO	

5758	LUIS EDGAR GOMEZ PINEDA	19/11/13 22:22	LUIS EDGAR GOMEZ PINEDA	74080554	14:45:00	0:20:00	CL100 KR 9	5335	La Previsora	SOAT	\$ 100.000	NO FALLIDO	
5759	CAROLINE MANUELA AREVALO ACOSTA	19/11/13 22:26	CAROLINE MANUELA AREVALO ACOSTA	1021314987	20:46:00	0:10:00	ESTACIÓN TMALCALA	5335	LIBERTY SEGUROS S.A	SOAT	\$ 100.000	NO FALLIDO	
5760	CARLOS ARTURO AREVALO BERNAL	19/11/13 22:28	CARLOS ARTURO AREVALO BERNAL	80234722	20:46:00	0:10:00	ESTACIÓN TMALCALA	5335	LIBERTY SEGUROS S.A	SOAT	\$ 100.000	NO FALLIDO	
5761	ADELINO IGNACIO DA PALMA	19/11/13 22:56	ADELINO IGNACIO DA PALMA	29418	12:11:00	0:14:00	CL147 # 97 18	5335	FUERZAS MILITARES	REGIMEN ESPECIAL	\$ 100.000	NO FALLIDO	
5762	EDUARDO BARRERA LINARES	19/11/13 23:08	EDUARDO BARRERA LINARES	79875389	20:07:00	0:08:00	CL128 A BIS # 55A 27	5335	SANITAS S.A. EPS	Contributivo	\$ 100.000	NO FALLIDO	
5763	SANDRA PATRICIA SALOM REYES	19/11/13 23:23	SANDRA PATRICIA SALOM REYES	52255182	10:03:00	0:13:00	AUTOPISTANO RTE CON 213	5335	LIBERTY SEGUROS S.A	SOAT	\$ 100.000	NO FALLIDO	
5764	ESTHER ABELLA BOHORQUEZ	19/11/13 23:26	ESTHER ABELLA BOHORQUEZ	52852989	10:03:00	0:13:00	AUTOPISTANO RTE CL 213	5335	LIBERTY SEGUROS S.A	SOAT	\$ 100.000	NO FALLIDO	
5765	LUCILA FORERO DE PINZON	19/11/13 23:29	LUCILA FORERO DE PINZON	20984448	12:39:00	0:10:00	CL117 # 6A 35	5335	SANITAS S.A. EPS	Contributivo	\$ 100.000	NO FALLIDO	
5766	MAGNOLIA FRANCO DE RICO	19/11/13 23:33	MAGNOLIA FRANCO DE RICO	20245213	18:41:00	0:06:00	KR13 # 140 65 INT 101	5335	CAJA DE PREVISION SOCIAL DE COMUNICACIONES CAPRECOM	Subsidio	\$ 100.000	NO FALLIDO	

5767	LEIDY CAROLINA MESA	19/11/13 23:56	LEIDY CAROLINA MESA	1015427859	7:29:00	0:11:00	CL116 AUTOPISTA NORTE	5335	COMPENSAR EPS	Contributivo	\$ 100.000	NO FALLIDO	
5768	JAIME HUMBERTO HIGUERA SERRANO	19/11/13 23:59	JAIME HUMBERTO HIGUERA SERRANO	19295783	10:50:00	0:16:00	KR79 B# 106 67	5335	COMPENSAR EPS	Contributivo	\$ 100.000	NO FALLIDO	
5769	KAREN DAYANA AMAYA ZABALA	20/11/13 00:09	KAREN DAYANA AMAYA ZABALA	1000185027	18:04:00	0:17:00	CL161 KR7	5335	SALUDCOOP EPS	Contributivo	\$ 100.000	NO FALLIDO	
5770	DAVID YEISON REYES HERNANDEZ	20/11/13 00:29	DAVID YEISON REYES HERNANDEZ	79924813	7:44:00	0:12:00	CL187 # 57 54	5335	FAMISANAR LTDA.CAFAM - COLSUBSIDIO E.P.S.	Contributivo	\$ 100.000	NO FALLIDO	
5771	SANDRA PATRICIA CARO AVILA	20/11/13 00:32	SANDRA PATRICIA CARO AVILA	52107596	10:14:00	0:12:00	KR45 A# 104A 21	5335	COMPENSAR EPS	Contributivo	\$ 100.000	NO FALLIDO	
5772	GLORIA ISABEL QUEVEDO AMOROCHO	20/11/13 00:42	GLORIA ISABEL QUEVEDO AMOROCHO	51677406	15:21:00	0:15:00	CL147 # 94 17 INT 13 AP 126	5335	SALUD TOTAL S.A. ENTIDAD PROMOTORA DE SALUD	Contributivo	\$ 100.000	NO FALLIDO	
5773	ADELAIDA ROMERO DIAZ	20/11/13 01:09	ADELAIDA ROMERO DIAZ	23442466	8:20:00	0:13:00	CL127 # 95 17	5335	Sin Dato		\$ 100.000	NO FALLIDO	
5774	SILVANO DE JESUS VEGA BOSON	20/11/13 01:30	SILVANO DE JESUS VEGA BOSON	17046828	15:45:00	0:20:00	KR95 # 131 D 39	5335	NUEVA EMPRESA PROMOTORA DE SALUD S.A.	Contributivo	\$ 100.000	NO FALLIDO	
5775	LUIS EDUARDO LARA JIMENEZ	21/11/13 11:15	LUIS EDUARDO LARA JIMENEZ	1014187112	12:48:00	0:17:00	KR7 # 106 53	5335	COMPENSAR EPS	Contributivo	\$ 100.000	NO FALLIDO	

5776	MARIA CAMILA YARA AROCA	21/11/13 11:22	MARIA CAMILA YARA AROCA	99021902698	18:03:00	0:12:00	KR76 # 158 A 09	5335	SANITAS S.A. EPS	Contributivo	\$ 100.000	NO FALLIDO	
5777	LUCIANO ARCADIO ALBA PULIDO	21/11/13 11:48	LUCIANO ARCADIO ALBA PULIDO	395718	7:30:00	0:16:00	CL131 # 46 70	5335	Sin Dato	Subsidio	\$ 100.000	NO FALLIDO	
5778	FABIAN ALEJANDRO RIVERA	21/11/13 12:17	FABIAN ALEJANDRO RIVERA	1022369904	16:32:00	0:06:00	CL170 AUTOPISTA NORTE	5335	SEGUROS DEL ESTADO	SOAT	\$ 100.000	NO FALLIDO	
5779	CARLOS EDUARDO ORTIZ PARRA	21/11/13 20:10	CARLOS EDUARDO ORTIZ PARRA	80321127	14:01:00	0:10:00	CL187 # 11 18	5335	CAFESALUD MEDICINA PREPAGADA SA	Contributivo	\$ 100.000	NO FALLIDO	
5780	PABLO EMILIO FIQUITIVA TRIVIÑO	21/11/13 20:17	PABLO EMILIO FIQUITIVA TRIVIÑO	19171575	9:18:00	0:10:00	CL153 A # 7 58	5335	CRUZ BLANCA EPS S.A	Contributivo	\$ 100.000	NO FALLIDO	
5781	MARIA ROSALBA BERMUDEZ CIFUENTES	21/11/13 21:01	MARIA ROSALBA BERMUDEZ CIFUENTES	20253591	15:42:00	0:14:00	CL122 # 46 03	5335	SANITAS S.A. EPS	Contributivo	\$ 100.000	NO FALLIDO	
5782	JUAN GUILLERMO VILLAREAL SOLER	21/11/13 21:09	JUAN GUILLERMO VILLAREAL SOLER	10967499	7:10:00	0:09:00	KR17 A # 175 82 TORR 2 APTO 601	5335	COOMEVA EPS	Contributivo	\$ 100.000	NO FALLIDO	
5783	CARMEN ELISA NIETO MORALES	21/11/13 21:14	CARMEN ELISA NIETO MORALES	20220006	12:24:00	0:03:00	AV19 # 150 95	5335	NUEVA EMPRESA PROMOTORA DE SALUD S.A.	Contributivo	\$ 100.000	NO FALLIDO	
5784	AMANDA ELVIRA ABELLA LIEVANO	21/11/13 21:16	AMANDA ELVIRA ABELLA LIEVANO	24111703	12:24:00	0:03:00	AV19 # 150 95	5335	MEDICOS ASOCIADOS	Contributivo	\$ 100.000	NO FALLIDO	

5785	MARIA NIEVES PERDOMO DE OSPINA	21/11/13 21:50	MARIA NIEVES PERDOMO DE OSPINA	20027530	19:19:00	0:09:00	CL114 # 18 86	5335	SALUDCOOP EPS	Contributivo	\$ 100.000	NO FALLIDO	
5786	JORGE DAVID GONZALEZ GUARNIZO	21/11/13 21:54	JORGE DAVID GONZALEZ GUARNIZO	1073689630	17:15:00	0:06:00	PORTAL TMNORTE	5335	CAFESALUD MEDICINA PREPAGADA SA	Contributivo	\$ 100.000	NO FALLIDO	
5787	YULY ALEXANDRA CAMARGO SANCHEZ	21/11/13 22:30	YULY ALEXANDRA CAMARGO SANCHEZ	1015408741	6:48:00	0:02:00	AUTOPISTANO RTE CON 147	5335	SEGUROS DEL ESTADO	SOAT	\$ 100.000	NO FALLIDO	
5788	JOSE FELIX ROSALES GONZALEZ	21/11/13 22:38	JOSE FELIX ROSALES GONZALEZ	79413003	12:40:00	0:03:00	KR18 # 136 32	5335	ENTIDAD COOPERATIVA SOLIDARIA DE SALUD ECOOPSOS ESS ARS	Subsidio	\$ 100.000	NO FALLIDO	
5789	MARTHA HERNANDEZ	21/11/13 22:41	MARTHA HERNANDEZ	52283292	15:15:00	0:15:00	ESTACIÓN TMMUSEO NACIONAL	5335	Sin Dato		\$ 100.000	NO FALLIDO	
5791	FRANCISCO JAVIER SANTANA ABRIL	21/11/13 23:37	FRANCISCO JAVIER SANTANA ABRIL	1013616227	12:40:00	0:15:00	AUTOPISTANO RTE CON 127	5335	SURAMERICANA SEGUROS	SOAT	\$ 100.000	NO FALLIDO	
5792	ANGELA PATRICIA VARGAS RIVERA	21/11/13 23:44	ANGELA PATRICIA VARGAS RIVERA	1020751136	17:59:00	0:06:00	KR13 # 134C 29	5335	CRUZ BLANCA EPS S.A	Contributivo	\$ 100.000	NO FALLIDO	

5793	PEDRO CRISOLOGO HERRERA	21/11/13 23:49	PEDRO CRISOLOGO HERRERA	129607	13:27:00	0:18:00	CL8 # 186 67	5335	ENTIDAD PROMOTORA DE SALUD CONDOR SA ADMINISTRADORA DEL REGIMEN SUBSIDIADO	Subsidio	\$ 100.000	NO FALLIDO	
5795	ANA MARIA PEREIRA CASTAÑO	22/11/13 00:18	ANA MARIA PEREIRA CASTAÑO	52961847	10:53:00	0:11:00	AUTOPISTANO RTE CON 106	5335	SALUD TOTAL S.A. ENTIDAD PROMOTORA DE SALUD	Contributivo	\$ 100.000	NO FALLIDO	
5796	CARLOS HERNANDO SANCHEZ BUSTOS	22/11/13 00:24	CARLOS HERNANDO SANCHEZ BUSTOS	79285403	13:30:00	0:10:00	CL131 K 91	5335	FAMISANAR LTDA.CAFAM - COLSUBSIDIO E.P.S.	Contributivo	\$ 100.000	NO FALLIDO	
5797	LUZ DARY VEGA GONZALEZ	22/11/13 00:27	LUZ DARY VEGA GONZALEZ	52481985	13:30:00	0:10:00	CL131 KR 19	5335	SEGUROS DEL ESTADO	SOAT	\$ 100.000	NO FALLIDO	
5798	ROSALBINA PINEDA DE FORERO	22/11/13 00:30	ROSALBINA PINEDA DE FORERO	20062044	19:25:00	0:11:00	KR59 C # 128B 72	5335	SANITAS S.A. EPS	Contributivo	\$ 100.000	NO FALLIDO	
5799	ELVIA AMAYA AMAYA	03/12/13 12:52	ELVIA AMAYA AMAYA	51767935	8:10:00	0:25:00	ESTACIÓN TMCENTRO COMERCIAL	5335	CAJA DE PREVISION SOCIAL DE COMUNICACIONES CAPRECOM	Subsidio	\$ 100.000	NO FALLIDO	
5800	MEDER DE JESUS GARCIA GUERRA	03/12/13 12:59	MEDER DE JESUS GARCIA GUERRA	10638648194	10:35:00	0:11:00	CL189 KR 19	5335	SALUD TOTAL S.A. ENTIDAD PROMOTORA DE SALUD	Contributivo	\$ 100.000	NO FALLIDO	
5801	FLOR ANGELA PEÑUELA TRIANA	03/12/13 13:02	FLOR ANGELA PEÑUELA TRIANA	41646429	15:31:00	0:10:00	KR146 # 135 35	5335	Sin Dato	Subsidio	\$ 100.000	NO FALLIDO	

5802	JORGE ARMANDO BENITEZ BECERRA	03/12/13 13:08	JORGE ARMANDO BENITEZ BECERRA	79464022	18:30:00	0:21:00	CL93 A # 50 20	5335	COOMEVA EPS	Contributivo	\$ 100.000	NO FALLIDO	
5803	BRYAN MENDOZA REAL	03/12/13 13:11	BRYAN MENDOZA REAL	102454430	7:48:00	0:11:00	KR19 # 166 52	5335	SEGUROS DE VIDA COLPATRIA SA	ARL	\$ 100.000	NO FALLIDO	
5804	SANDRA OTILIA QUEVEDO GUATAME	03/12/13 13:16	SANDRA OTILIA QUEVEDO GUATAME	52166973	16:36:00	0:45:00	CL134 A # 46 59	5335	FAMISANAR LTDA.CAFAM - COLSUBSIDIO E.P.S.	Contributivo	\$ 100.000	NO FALLIDO	
5805	OSCAR VILLA	03/12/13 13:23	OSCAR VILLA	105077927	8:10:00	0:10:00	CL127 KR 15	5335	FAMISANAR LTDA.CAFAM - COLSUBSIDIO E.P.S.	Contributivo	\$ 100.000	NO FALLIDO	
5807	LOREN LICED GARCIA SANCHEZ	03/12/13 14:28	LOREN LICED GARCIA SANCHEZ	23623590	18:45:00	0:10:00	KR13 # 98 70	5335	SALUDCOOP EPS	Contributivo	\$ 100.000	NO FALLIDO	
5808	JOSE GREGORIO BARRAGAN RAMIREZ	03/12/13 15:15	JOSE GREGORIO BARRAGAN RAMIREZ	17043729	16:07:00	0:11:00	CL134# 10A 88	5335	Sin Dato		\$ 100.000	NO FALLIDO	
5809	DIANA ESPERANZA RAMOS RODRIGUEZ	03/12/13 15:22	DIANA ESPERANZA RAMOS RODRIGUEZ	1005480	19:15:00	0:11:00	PORTAL TMNORTE	5335	Sin Dato		\$ 100.000	NO FALLIDO	
5810	FLOR ANGELA LANDINEZ PADILLA	03/12/13 15:26	FLOR ANGELA LANDINEZ PADILLA	37948698	6:25:00	0:05:00	ESTACIÓN TMPEPE SIERRA	5335	FAMISANAR LTDA.CAFAM - COLSUBSIDIO E.P.S.	Contributivo	\$ 100.000	NO FALLIDO	

5811	VICTOR ALFONSO NUPAN BASTIDAS	03/12/13 15:29	VICTOR ALFONSO NUPAN BASTIDAS	1013603290	11:51:00	0:14:00	KR53 CL 124	5335	La Previsora	SOAT	\$ 100.000	NO FALLIDO	
5812	CHIRLY NAZMILLY VARGAS GUEVARA	03/12/13 15:33	CHIRLY NAZMILLY VARGAS GUEVARA	98060465355	16:29:00	0:08:00	CL138 KR 58	5335	La Previsora	SOAT	\$ 100.000	NO FALLIDO	
5813	BLANCA LILIA OSPINA	03/12/13 16:01	BLANCA LILIA OSPINA	20226137	17:32:00	0:09:00	CL134 A # 53 75	5335	SANITAS S.A. EPS	Contributivo	\$ 100.000	NO FALLIDO	
5814	YONY DURAN ARENAS	23/11/13 22:16	YONY DURAN ARENAS	1022377271	10:31:00	0:14:00	CL67 # 80A 59	5376	LIBERTY SEGUROS S.A	SOAT	\$ 100.000	NO FALLIDO	
5815	ANGEL MARIA ROJAS MONTOYA	23/11/13 22:18	ANGEL MARIA ROJAS MONTOYA	1151512	15:27:00	0:13:00	KR69 A # 64 69	5376	NUEVA EMPRESA PROMOTORA DE SALUD S.A.	Contributivo	\$ 100.000	NO FALLIDO	
5816	JAVIER EDUARDO GONZALEZ ROJAS	23/11/13 22:25	JAVIER EDUARDO GONZALEZ ROJAS	1000949034	21:34:00	0:08:00	CL67 D # 105B 03	5376	FAMISANAR LTDA.CAFAM - COLSUBSIDIO E.P.S.	Contributivo	\$ 100.000	NO FALLIDO	
5817	FLOR MARIA HERRERA BELTRAN	23/11/13 22:28	FLOR MARIA HERRERA BELTRAN	26631338	0:08:00	0:06:00	KR16 # 66 07	5376	NUEVA EMPRESA PROMOTORA DE SALUD S.A.	Contributivo	\$ 100.000	NO FALLIDO	
5818	ALEX FABIAN VALLEJO GAITAN	23/11/13 22:33	ALEX FABIAN VALLEJO GAITAN	80019747	19:40:00	0:10:00	KR87 #87 82	5376	CRUZ BLANCA EPS S.A	Contributivo	\$ 100.000	NO FALLIDO	
5820	LUIS CORDOBA RUIZ	23/11/13 22:50	LUIS CORDOBA RUIZ	1110800	14:55:00	0:17:00	CL72 H # 113A 80	5376	NUEVA EMPRESA PROMOTORA DE SALUD S.A.	Contributivo	\$ 100.000	NO FALLIDO	
5821	MARDOQUEO BARRIOS LOZANO	23/11/13 23:17	MARDOQUEO BARRIOS LOZANO	17125720	6:13:00	0:12:00	CL81# 95C 15	5376	POLICIA NACIONAL	REGIMEN ESPECIAL	\$ 100.000	NO FALLIDO	

5822	EDUARDO ANTONIO RODRIGUEZ DIAZ	23/11/13 23:27	EDUARDO ANTONIO RODRIGUEZ DIAZ	79051318	20:55:00	0:27:00	KR91 C # 127C 63	5376	SALUDCOOP EPS	Contributivo	\$ 100.000	NO FALLIDO	
5823	GUSTAVO GARZON MOLINA	23/11/13 23:44	GUSTAVO GARZON MOLINA	12102290	12:15:00	0:08:00	CL63 G # 119B 44	5376	SALUDCOOP EPS	Contributivo	\$ 100.000	NO FALLIDO	
5824	MARTHA NIDIA BARRERA GUTIERREZ	24/11/13 00:08	MARTHA NIDIA BARRERA GUTIERREZ	39541160	10:23:00	0:32:00	AV68 CRUZ ROJA	5376	ENTIDAD PROMOTORA DE SALUD CONDOR SA ADMINISTRADORA DEL REGIMEN SUBSIDIADO	Subsidio	\$ 100.000	NO FALLIDO	
5825	LIBIA MORENO DIAZ	24/11/13 00:12	LIBIA MORENO DIAZ	32472793	16:50:00	0:08:00	KR109 # 71A 58	5376	CAJA DE PREVISION SOCIAL DE COMUNICACIONES CAPRECOM	Subsidio	\$ 100.000	NO FALLIDO	
5826	CECILIA OVALLE DE GOMEZ	24/11/13 00:15	CECILIA OVALLE DE GOMEZ	20167420	19:13:00	0:19:00	CL70 D BIS # 106 A 66	5376	ECOPETROL	REGIMEN ESPECIAL	\$ 100.000	NO FALLIDO	
5827	JOSE MARIA CORTES LEON	24/11/13 00:28	JOSE MARIA CORTES LEON	2284	23:31:00	0:15:00	KR107 A # 70 46	5376	FAMISANAR LTDA.CAFAM - COLSUBSIDIO E.P.S.	Contributivo	\$ 100.000	NO FALLIDO	
5828	HELIO FABIO ARANZAZU GIRALDO	24/11/13 00:31	HELIO FABIO ARANZAZU GIRALDO	19172554	5:18:00	0:05:00	CL63 K # 119B 93	5376	ENTIDAD PROMOTORA DE SALUD CONDOR SA ADMINISTRADORA DEL REGIMEN SUBSIDIADO	Subsidio	\$ 100.000	NO FALLIDO	

5829	PEDRO ANTONIO DURAN	24/11/13 00:40	PEDRO ANTONIO DURAN	17065724	11:52:00	0:23:00	CL130 C # 98C 34	5376	SALUD TOTAL S.A. ENTIDAD PROMOTORA DE SALUD	Contributivo	\$ 100.000	NO FALLIDO	
5830	CLARA ALICIA SANCHEZ DE LARA	24/11/13 00:45	CLARA ALICIA SANCHEZ DE LARA	41571529	14:52:00	0:08:00	CL80 KR 114	5376	MEDICOS ASOCIADOS	Contributivo	\$ 100.000	NO FALLIDO	
5831	PEDRO JOSE DIAZ ALZATE	24/11/13 00:52	PEDRO JOSE DIAZ ALZATE	79463850	23:04:00	0:18:00	DG87 BIS # 77 25	5376	ENTIDAD PROMOTORA DE SALUD CONDOR SA ADMINISTRADORA DEL REGIMEN SUBSIDIADO	Subsidio	\$ 100.000	NO FALLIDO	
5832	YOLANDA TRUJILLO DE RUBIO	24/11/13 00:55	YOLANDA TRUJILLO DE RUBIO	20904084	14:05:00	0:19:00	CL89B # 116A 10 INT 62 AP 103	5376	SANITAS S.A. EPS	Contributivo	\$ 100.000	NO FALLIDO	
5833	YURANY ANDREA CERQUERA RODRIGUEZ	24/11/13 01:01	YURANY ANDREA CERQUERA RODRIGUEZ	1012360035	14:13:00	0:12:00	TV76 A # 40 30	5376	COMPENSAR EPS	Contributivo	\$ 100.000	NO FALLIDO	
5834	MARIA ROSA TUTA	24/11/13 01:05	MARIA ROSA TUTA	35200261	17:44:00	0:22:00	KR58 # 80 95	5376	Sin Dato		\$ 100.000	NO FALLIDO	
5835	CARLOS EDUARDO LOPEZ CHOCONTA	24/11/13 01:09	CARLOS EDUARDO LOPEZ CHOCONTA	79103666	0:34:00	0:08:00	KR107 C # 68B 16	5376	NUEVA EMPRESA PROMOTORA DE SALUD S.A.	Contributivo	\$ 100.000	NO FALLIDO	
5836	NAYARID JIMENEZ PACHON	24/11/13 01:14	NAYARID JIMENEZ PACHON	1001112302	9:26:00	0:32:00	KR98 155D 18	5376	SALUDCOOP EPS	Contributivo	\$ 100.000	NO FALLIDO	

5837	JAIME CHINCHILLA MAYORGA	24/11/13 01:20	JAIME CHINCHILLA MAYORGA	19205391	12:42:00	0:04:00	CL70 # 74A 79	5376	NUEVA EMPRESA PROMOTORA DE SALUD S.A.	Contributivo	\$ 100.000	NO FALLIDO	
5838	ANDREA GUERRERO VARELA	24/11/13 01:23	ANDREA GUERRERO VARELA	53095732	14:42:00	0:20:00	CL94 KR 9	5376	SEGUROS DEL ESTADO	SOAT	\$ 100.000	NO FALLIDO	
5839	JHON FREDDY RAMIREZ BEJARANO	24/11/13 01:26	JHON FREDDY RAMIREZ BEJARANO	80828197	18:25:00	0:07:00	KR9 CL 74	5376	SURAMERICANA SEGUROS	SOAT	\$ 100.000	NO FALLIDO	
5840	SANDRA PATRICIA DEL PILAR MILANES MILANES	24/11/13 16:37	SANDRA PATRICIA DEL PILAR MILANES MILANES	51724207	11:54:00	0:28:00	KR119 # 80 22 INT 15 AP 102	5376	Sin Dato		\$ 100.000	NO FALLIDO	
5841	CARMEN ELISA MARIN DE WILCHES	24/11/13 16:41	CARMEN ELISA MARIN DE WILCHES	20694969	17:31:00	0:11:00	CL70 # 112 49R	5376	ENTIDAD PROMOTORA DE SALUD CONDOR SA ADMINISTRADORA DEL REGIMEN SUBSIDIADO	Subsidiado	\$ 100.000	NO FALLIDO	
5842	MARIA DEL PILAR RAMIREZ HERNANDEZ	24/11/13 16:45	MARIA DEL PILAR RAMIREZ HERNANDEZ	39544303	0:30:00	0:14:00	KR113 A # 78 43	5376	FAMISANAR LTDA.CAFAM - COLSUBSIDIO E.P.S.	Contributivo	\$ 100.000	NO FALLIDO	
5843	MARTHA CECILIA PACHECO PINTO	24/11/13 16:48	MARTHA CECILIA PACHECO PINTO	51800445	4:20:00	0:10:00	KR110 # 68B 36	5376	ENTIDAD PROMOTORA DE SALUD CONDOR SA ADMINISTRADORA DEL REGIMEN SUBSIDIADO	Subsidiado	\$ 100.000	NO FALLIDO	

5844	MARIA NIEVES MONTAÑEZ	24/11/13 21:24	MARIA NIEVES MONTAÑEZ	20030794	8:42:00	0:12:00	HOGAR GERIATRICO	5376	CAJA DE PREVISION SOCIAL DE COMUNICACIONES CAPRECOM	Subsidio	\$ 100.000	NO FALLIDO	
5845	JUAN ISRAEL PEREZ ROBAYO	24/11/13 21:32	JUAN ISRAEL PEREZ ROBAYO	1015407162	11:54:00	0:12:00	AVCUADAD DE CALI CL72	5376	SEGUROS DEL ESTADO	SOAT	\$ 100.000	NO FALLIDO	
5846	JOSE EDUARDO MARTINEZ ROMERO	24/11/13 22:05	JOSE EDUARDO MARTINEZ ROMERO	813636	15:59:00	0:20:00	KR85 # 83 17	5376	NUEVA EMPRESA PROMOTORA DE SALUD S.A.	Contributivo	\$ 100.000	NO FALLIDO	
5847	GONZALO MARTINEZ CORREDOR	25/11/13 15:09	GONZALO MARTINEZ CORREDOR	397836	5:57:00	0:31:00	CL63 B #113B 55	5376	SALUD TOTAL S.A. ENTIDAD PROMOTORA DE SALUD	Contributivo	\$ 100.000	NO FALLIDO	
5848	LEIDY NATHALY QUINTERO RUIZ	25/11/13 15:12	LEIDY NATHALY QUINTERO RUIZ	104245489	18:28:00	0:11:00	KR115 C # 69 C 10	5376	CAFESALUD MEDICINA PREPAGADA SA	Contributivo	\$ 100.000	NO FALLIDO	
5849	FEDERIO NEIRA ROJAS	25/11/13 15:38	FEDERIO NEIRA ROJAS	97101910109	23:00:00	0:10:00	CAI SABOQUE	5376	Sin Dato		\$ 100.000	NO FALLIDO	
5850	ALVARO GARCIA CASTELLANOS	01/12/13 23:41	ALVARO GARCIA CASTELLANOS	17067783	9:01:00	0:11:00	AVCL 72 KR 111 C	5376	SEGUROS DEL ESTADO	SOAT	\$ 100.000	NO FALLIDO	
5851	GLORIA NELLY WALTERO DE SANABRIA	01/12/13 23:46	GLORIA NELLY WALTERO DE SANABRIA	41341232	15:49:00	0:16:00	KR112B # 77 39	5376	COMPENSAR EPS	Contributivo	\$ 100.000	NO FALLIDO	
5852	JOSE RAUL SIATOVA	01/12/13 23:50	JOSE RAUL SIATOVA	2098214	20:11:00	0:10:00	KR70 D # 63D 10	5376	POLICIA NACIONAL	REGIMEN ESPECIAL	\$ 100.000	NO FALLIDO	

5853	DIANA CAROLINA LOPEZ CELY	01/12/13 23:52	DIANA CAROLINA LOPEZ CELY	1014232956	3:40:00	0:28:00	CL76 # 120 B 15	5376	NUEVA EMPRESA PROMOTORA DE SALUD S.A.	Contributivo	\$ 100.000	NO FALLIDO	
5854	LEONOR SANABRIA HERNANDEZ	01/12/13 23:57	LEONOR SANABRIA HERNANDEZ	20285813	10:39:00	0:11:00	KR110 CL 72	5376	SANITAS S.A. EPS	Contributivo	\$ 100.000	NO FALLIDO	
5855	ANDREA DEL PILAR BELTRAN GOMEZ	02/12/13 00:02	ANDREA DEL PILAR BELTRAN GOMEZ	1015394712	15:16:00	0:15:00	KR112 74A 06	5376	COMPENSAR EPS	Contributivo	\$ 100.000	NO FALLIDO	
5856	VALERY DAVILA GARZON	02/12/13 00:09	VALERY DAVILA GARZON	1141717460	3:22:00	0:19:00	CL75 A # 85 06	5376	CAJA DE PREVISION SOCIAL DE COMUNICACIONES CAPRECOM	Subsidio	\$ 100.000	NO FALLIDO	
5857	WENDY ASTRID CIFUENTES GUERRERO	02/12/13 00:12	WENDY ASTRID CIFUENTES GUERRERO	1090402167	7:50:00	0:15:00	CL78 F # 109 58	5376	CAJA DE PREVISION SOCIAL DE COMUNICACIONES CAPRECOM	Subsidio	\$ 100.000	NO FALLIDO	
5858	MARCO TULIO LUIS LARGO	02/12/13 00:15	MARCO TULIO LUIS LARGO	2928777	19:45:00	0:18:00	CL70 # 107 25	5376	NUEVA EMPRESA PROMOTORA DE SALUD S.A.	Contributivo	\$ 100.000	NO FALLIDO	
5860	JEFFERSON ALEXANDER GOMEZ	02/12/13 07:46	JEFFERSON ALEXANDER GOMEZ	1015998716	17:38:00	0:12:00	CL68 C BIS # 112A 94	5376	CAJA DE PREVISION SOCIAL DE COMUNICACIONES CAPRECOM	Subsidio	\$ 100.000	NO FALLIDO	
5861	YESICA YULITSA ARCILA MARTINEZ	02/12/13 07:49	YESICA YULITSA ARCILA MARTINEZ	1030533969	22:15:00	0:04:00	CL63 B # 118A 36	5376	SALUD TOTAL S.A. ENTIDAD PROMOTORA DE SALUD	Contributivo	\$ 100.000	NO FALLIDO	

5862	MARIA ELVIA VARGAS VASQUEZ	02/12/13 07:55	MARIA ELVIA VARGAS VASQUEZ	20500746	10:12:00	0:25:00	CL74 A BIS # 104 21	5376	CAJA DE PREVISION SOCIAL DE COMUNICACIONES CAPRECOM	Subsidio	\$ 100.000	NO FALLIDO	
5863	KATHERINE BONILLA CAMPAZ	02/12/13 07:58	KATHERINE BONILLA CAMPAZ	38472830	15:37:00	0:01:00	CAMI EMAUS	5376	CAJASALUD ARS UT	Subsidio	\$ 100.000	CAPITADOS	
5864	MIGUELSON QUINTERO PARADA	02/12/13 08:01	MIGUELSON QUINTERO PARADA	1110442057	18:10:00	0:05:00	KR119 B # 63A 68	5376	COMPENSAR EPS	Contributivo	\$ 100.000	NO FALLIDO	
5865	ESGARD GARZON	02/12/13 08:07	ESGARD GARZON	79231265	9:53:00	0:01:00	KR113 # 63I 89	5376	NUEVA EMPRESA PROMOTORA DE SALUD S.A.	Contributivo	\$ 100.000	NO FALLIDO	
5866	OFELIA MENESES	02/12/13 08:10	OFELIA MENESES	21220084	12:13:00	0:08:00	CL68 # 94 46	5376	NUEVA EMPRESA PROMOTORA DE SALUD S.A.	Contributivo	\$ 100.000	NO FALLIDO	
5867	PEDRO JULIO GARZON MARTINEZ	02/12/13 08:13	PEDRO JULIO GARZON MARTINEZ	19476078	19:25:00	0:12:00	PORTAL TMEL DORADO	5376	QBE SEGUROS	SOAT	\$ 100.000	NO FALLIDO	
5868	IVONEE AIDEE ORTIZ RODRIGUEZ	02/12/13 08:18	IVONEE AIDEE ORTIZ RODRIGUEZ	51719455	22:31:00	0:16:00	CL86 # 95F 44	5376	FUERZAS MILITARES	REGIMEN ESPECIAL	\$ 100.000	NO FALLIDO	
5869	BERTHA CECILIA OLARTE CORDERO	02/12/13 08:21	BERTHA CECILIA OLARTE CORDERO	43825630	7:09:00	0:15:00	CL72 KR 81A	5376	SEGUROS DEL ESTADO	SOAT	\$ 100.000	NO FALLIDO	

5870	ANDERSON OCAMPO	02/12/13 08:23	ANDERSON OCAMPO	1053771678	11:30:00	0:15:00	CL97 # 92 49	5376	ENTIDAD PROMOTORA DE SALUD CONDOR SA ADMINISTRADORA DEL REGIMEN SUBSIDIADO	Subsidiado	\$ 100.000	NO FALLIDO	
5871	JOSEFINA ROCHA BARBOSA	02/12/13 08:26	JOSEFINA ROCHA BARBOSA	28942480	16:25:00	0:37:00	KR96 # 74 12	5376	CAFESALUD MEDICINA PREPAGADA SA	Contributivo	\$ 100.000	NO FALLIDO	
5872	YULIETH TATIANA RAMIREZ DAZA	02/12/13 08:29	YULIETH TATIANA RAMIREZ DAZA	99091509411	20:20:00	0:08:00	CL72 KR 107	5376	FUERZAS MILITARES	REGIMEN ESPECIAL	\$ 100.000	NO FALLIDO	
5873	JHON CARLOS SOCARRAS TELLEZ	02/12/13 08:35	JHON CARLOS SOCARRAS TELLEZ	1002994920	7:19:00	0:03:00	CL69 B KR 112	5376	POLICIA NACIONAL	REGIMEN ESPECIAL	\$ 100.000	NO FALLIDO	
5874	BEATRIZ MONTERO VDA DE ROMERO	02/12/13 08:40	BEATRIZ MONTERO VDA DE ROMERO	20518076	14:43:00	0:25:00	CL80 # 102 64 BL 41 AP 111	5376	CAFESALUD MEDICINA PREPAGADA SA	Contributivo	\$ 100.000	NO FALLIDO	
5875	NELLY CUJAR ALVAREZ	02/12/13 08:44	NELLY CUJAR ALVAREZ	41793558	7:12:00	0:30:00	AVCL 80 # 73A 21 INT 8 AP 279	5376	FAMISANAR LTDA.CAFAM - COLSUBSIDIO E.P.S.	Contributivo	\$ 100.000	NO FALLIDO	
5876	FERNANDO FERNANDEZ GONZALEZ	02/12/13 08:47	FERNANDO FERNANDEZ GONZALEZ	79864339	9:32:00	0:18:00	KR107 BIS A # 73 39	5376	ENTIDAD PROMOTORA DE SALUD CONDOR SA ADMINISTRADORA DEL REGIMEN SUBSIDIADO	Subsidiado	\$ 100.000	NO FALLIDO	

5877	DIEGO ARMANDO MARIN SANDOVAL	02/12/13 08:51	DIEGO ARMAND O MARIN SANDOVA L	1015405356	13:10:00	0:09:00	AVCALI CON 74 A	5376	ENTIDAD PROMOTORA DE SALUD CONDOR SA ADMINISTRAD ORA DEL REGIMEN SUBSIDIADO	Subsidia do	\$ 100.000	NO FALLIDO	
5879	EVANGELIST A HERRAN RUBIANO	02/12/13 09:07	EVANGELI STA HERRAN RUBIANO	1176219	14:41:00	0:04:00	KR121 # 63 B 36	5376	ENTIDAD PROMOTORA DE SALUD CONDOR SA ADMINISTRAD ORA DEL REGIMEN SUBSIDIADO	Subsidia do	\$ 100.000	NO FALLIDO	
5880	BEATRIZ OLARTE DE ARGUELLO	02/12/13 09:13	BEATRIZ OLARTE DE ARGUELLO	41403016	14:18:00	0:10:00	KR110 # 70C 24	5376	Sin Dato		\$ 100.000	NO FALLIDO	
5881	YINA TATIANA CAMACHO PEREZ	02/12/13 09:16	YINA TATIANA CAMACHO PEREZ	97012322732	16:31:00	0:06:00	KR13 # 52 25	5376	CAJA DE COMPENSACIO N FAMILIAR DE CUNDINAMAR CA COMFACUNDI ARS UNICAJAS COMFACUNDI	Subsidia do	\$ 100.000	NO FALLIDO	
5882	LUIS ANTONIO APONTE GALVIS	02/12/13 09:19	LUIS ANTONIO APONTE GALVIS	12090863	18:35:00	0:15:00	KR92 BIS # 82 39	5376	FUERZAS MILITARES	REGIME N ESPECIAL	\$ 100.000	NO FALLIDO	
5883	ARNULFO BERNAL ROMERO	02/12/13 09:24	ARNULFO BERNAL ROMERO	74339800	10:28:00	0:18:00	TV90 F # 87 28	5376	SEGUROS DEL ESTADO	SOAT	\$ 100.000	NO FALLIDO	

5884	AURORA MARIA PRADO RODRIGUEZ	04/12/13 00:52	AURORA MARIA PRADO RODRIGUEZ	27704453	7:36:00	0:23:00	CL77 BIS # 114A 36	5376	SALUD TOTAL S.A. ENTIDAD PROMOTORA DE SALUD	Contributivo	\$ 100.000	NO FALLIDO	
5885	SANDRA PATRICIA JIMENEZ TOQUICA	04/12/13 00:57	SANDRA PATRICIA JIMENEZ TOQUICA	53121463	16:42:00	0:16:00	KR103 F# 110B 16	5376	SALUDCOOP EPS	Contributivo	\$ 100.000	NO FALLIDO	
5886	BELLARNIRA SANCHEZ VDA DE CARVAJAL	04/12/13 01:02	BELLARNIRA SANCHEZ VDA DE CARVAJAL	20607573	1:30:00	0:11:00	KR101 # 83 90 APTO 205 INT 1	5376	NUEVA EMPRESA PROMOTORA DE SALUD S.A.	Contributivo	\$ 100.000	NO FALLIDO	
5887	LUIS EDUARDO CAÑON MENDOZA	04/12/13 01:06	LUIS EDUARDO CAÑON MENDOZA	74329884	7:50:00	0:15:00	AVMUTIS CON 77 A	5376	MUNDIAL DE SEGUROS	SOAT	\$ 100.000	NO FALLIDO	
5888	JOSE ENRIQUE MUNAR	04/12/13 01:20	JOSE ENRIQUE MUNAR	19119061	0:40:00	0:10:00	KR117 A # 69A 08	5376	CAFESALUD MEDICINA PREPAGADA SA	Contributivo	\$ 100.000	NO FALLIDO	
5889	JENNIFER LIZETH FORERO ROA	04/12/13 01:23	JENNIFER LIZETH FORERO ROA	1032396702	14:48:00	0:24:00	KR113 A # 70 AA	5376	SALUDCOOP EPS	Contributivo	\$ 100.000	NO FALLIDO	
5891	KELLY JOHANA GARCIA LEON	22/11/13 00:45	KELLY JOHANA GARCIA LEON	1010203611	2:23:00	0:04:00	KR7 CL 91	5531	MUNDIAL DE SEGUROS	SOAT	\$ 100.000	NO FALLIDO	
5893	MARIA LUISA TUNJANO MORERO	22/11/13 00:52	MARIA LUISA TUNJANO MORERO	1020805255	10:44:00	0:33:00	CL222 # 55 37	5531	COMPENSAR EPS	Contributivo	\$ 100.000	NO FALLIDO	
5894	OSCAR FERNEY PICO GONZALEZ	22/11/13 01:01	OSCAR FERNEY PICO GONZALEZ	1020795926	22:47:00	0:13:00	KR56 # 156 37	5531	QBE SEGUROS	SOAT	\$ 100.000	NO FALLIDO	

5895	MARIA DEISY ALARCON GOMEZ	22/11/13 01:21	MARIA DEISY ALARCON GOMEZ	41447227	13:08:00	0:07:00	CL94 # 60 82	5531	SALUDCOOP EPS	Contributivo	\$ 100.000	NO FALLIDO	
5896	NATALY SIERRA GARCIA	22/11/13 01:27	NATALY SIERRA GARCIA	96021800713	2:16:00	0:14:00	KR14 A # 83 73	5531	CRUZ BLANCA EPS S.A	Contributivo	\$ 100.000	NO FALLIDO	
5897	MARIA JENNY GONZALEZ MOSQUERA	22/11/13 01:44	MARIA JENNY GONZALEZ MOSQUERA	20455702	17:36:00	0:09:00	CLINICA FRAY BARTOLOME	5531	ENTIDAD PROMOTORA DE SALUD CONDOR SA ADMINISTRADORA DEL REGIMEN SUBSIDIADO	Subsidio	\$ 100.000	NO FALLIDO	
5898	EDWIN JOSE TORRES HERRERA	22/11/13 01:46	EDWIN JOSE TORRES HERRERA	79874266	21:31:00	0:15:00	CL143 KR 50	5531	QBE SEGUROS	SOAT	\$ 100.000	NO FALLIDO	
5899	SONIA FORERO ROMERO	22/11/13 01:54	SONIA FORERO ROMERO	41461652	11:06:00	0:11:00	CL123 KR 9	5531	NUEVA EMPRESA PROMOTORA DE SALUD S.A.	Contributivo	\$ 100.000	NO FALLIDO	
5900	MARTHA MARGARITA GONZALEZ FLOREZ	22/11/13 01:58	MARTHA MARGARITA GONZALEZ FLOREZ	20773731	13:58:00	0:04:00	CL116 KR 21	5531	SEGUROS DEL ESTADO	SOAT	\$ 100.000	NO FALLIDO	
5901	ROSENDO NIÑO ROMERO	22/11/13 12:28	ROSENDO NIÑO ROMERO	19053081	13:22:00	0:20:00	CL89 # 18 35	5531	NUEVA EMPRESA PROMOTORA DE SALUD S.A.	Contributivo	\$ 100.000	NO FALLIDO	
5903	ANGIE LORENA RAMIREZ GOMEZ	22/11/13 13:20	ANGIE LORENA RAMIREZ GOMEZ	96011400156	8:47:00	0:09:00	KR11 A # 94 45	5531	SANITAS S.A. EPS	Contributivo	\$ 100.000	NO FALLIDO	

5904	MARIA BLANCA INES NOVOA MARTIN	22/11/13 13:27	MARIA BLANCA INES NOVOA MARTIN	51563793	12:19:00	0:11:00	KR16 # 127 81	5531	FUERZAS MILITARES	REGIME N ESPECIAL	\$ 100.000	NO FALLIDO	
5905	JUAN CARLOS GOMEZ MARTINEZ	22/11/13 13:38	JUAN CARLOS GOMEZ MARTINEZ	1031133474	16:32:00	0:13:00	KR50 CL 26	5531	QBE SEGUROS	SOAT	\$ 100.000	NO FALLIDO	
5906	CARLOS ENRIQUE PINTO SANCHEZ	22/11/13 13:53	CARLOS ENRIQUE PINTO SANCHEZ	14481	0:54:00	0:08:00	CL122# 110 71	5531	NUEVA EMPRESA PROMOTORA DE SALUD S.A.	Contribu tivo	\$ 100.000	NO FALLIDO	
5907	LAURITA CASTRO RODRIGUEZ	22/11/13 13:56	LAURITA CASTRO RODRIGUEZ	1020740678	6:05:00	0:12:00	CL116 KR 9	5531	SEGUROS DE VIDA COLPATRIA SA	SOAT	\$ 100.000	NO FALLIDO	
5908	LEIDY ACOSTA GONZALEZ	22/11/13 14:00	LEIDY ACOSTA GONZALEZ	35537588	9:30:00	0:26:00	KR11 CL75	5531	SEGUROS DEL ESTADO	SOAT	\$ 100.000	NO FALLIDO	
5909	MARTIN EMILIO NAVARRO ARANGO	22/11/13 14:03	MARTIN EMILIO NAVARRO ARANGO	79384306	13:36:00	0:09:00	KR23 CL 75 A	5531	SURAMERICAN A SEGUROS	SOAT	\$ 100.000	NO FALLIDO	
5910	LUIS ERLIN ZAMORA ZAMORA	22/11/13 14:11	LUIS ERLIN ZAMORA ZAMORA	1144143884	18:18:00	0:07:00	AVCL 63 KR 68	5531	LIBERTY SEGUROS S.A	SOAT	\$ 100.000	NO FALLIDO	
5911	JUAN FRANCISCO GUERRERO MIRANDA	22/11/13 14:19	JUAN FRANCISCO GUERRERO MIRANDA	79449444	7:27:00	0:11:00	CL92 A KR 57	5531	SEGUROS DEL ESTADO	SOAT	\$ 100.000	NO FALLIDO	
5912	LUIS EDUARDO BERRIO DURAN	22/11/13 14:25	LUIS EDUARDO BERRIO DURAN	9512900	18:29:00	0:23:00	KR55 # 153 15	5531	SANITAS S.A. EPS	Contribu tivo	\$ 100.000	NO FALLIDO	

5913	LUIS ALBERTO FUENTES GALVAN	22/11/13 14:29	LUIS ALBERTO FUENTES GALVAN	92099543	20:22:00	0:17:00	CL122 KR 15 A	5531	SALUDCOOP EPS	Contributivo	\$ 100.000	NO FALLIDO	
5914	FEDERICO CIFUENTES BARON	23/11/13 15:36	FEDERICO CIFUENTES BARON	9709297760	23:02:00	0:05:00	CL116 KR 54	5531	SEGUROS DEL ESTADO	SOAT	\$ 100.000	NO FALLIDO	
5915	LUZ MARINA ARREGOCES ALVAREZ	23/11/13 15:39	LUZ MARINA ARREGOCES ALVAREZ	40009512	4:50:00	0:11:00	CL107 # 57 20	5531	FAMISANAR LTDA.CAFAM - COLSUBSIDIO E.P.S.	Contributivo	\$ 100.000	NO FALLIDO	
5916	JUAN DAVID CASAS LOZADA	23/11/13 15:43	JUAN DAVID CASAS LOZADA	1075251781	13:38:00	0:08:00	CL109 KR 21	5531	LIBERTY SEGUROS S.A	SOAT	\$ 100.000	NO FALLIDO	
5917	ARISTOBULO TORRES DUARTE	23/11/13 15:50	ARISTOBULO TORRES DUARTE	17188315	20:27:00	0:48:00	CL163 A #8 08	5531	SANITAS S.A. EPS	Contributivo	\$ 100.000	NO FALLIDO	
5918	MARIA STELLA JIMENEZ PACHECO	23/11/13 16:40	MARIA STELLA JIMENEZ PACHECO	20174979	9:20:00	0:04:00	CL86 A# 49D 23	5531	SANITAS S.A. EPS	Contributivo	\$ 100.000	NO FALLIDO	
5919	CARLOS EDUARDO BELLO MUÑOZ	23/11/13 16:45	CARLOS EDUARDO BELLO MUÑOZ	2904876	15:10:00	0:03:00	KR22 # 122 31	5531	CAFESALUD MEDICINA PREPAGADA SA	Contributivo	\$ 100.000	NO FALLIDO	
5920	YUBERLY DANITZA VALERO LOPEZ	23/11/13 16:48	YUBERLY DANITZA VALERO LOPEZ	1020774286	17:47:00	0:13:00	CL163 A # 18A 46	5531	ENTIDAD PROMOTORA DE SALUD CONDOR SA ADMINISTRADORA DEL REGIMEN SUBSIDIADO	Subsidio	\$ 100.000	NO FALLIDO	

5921	JAIME ALEJANDRO RAMOS GIRON	23/11/13 16:55	JAIME ALEJANDRO RAMOS GIRON	79307321	4:53:00	0:09:00	KR18 B # 127A 81	5531	COMPENSAR EPS	Contributivo	\$ 100.000	NO FALLIDO	
5922	LUIS EDUARDO FUENTES ESPINEL	23/11/13 17:01	LUIS EDUARDO FUENTES ESPINEL	79516638	14:38:00	0:05:00	AUTOPISTANO RTE CL 94	5531	MUNDIAL DE SEGUROS	SOAT	\$ 100.000	NO FALLIDO	
5923	MIGUEL ANGEL DIAZ FLOREZ	23/11/13 17:05	MIGUEL ANGEL DIAZ FLOREZ	1000250505	17:51:00	0:13:00	CL145 KR 9	5531	MEDICOS ASOCIADOS	Contributivo	\$ 100.000	NO FALLIDO	
5924	KARINA INES CANTOR GARAVITO	23/11/13 17:09	KARINA INES CANTOR GARAVITO	63559273	2:33:00	0:02:00	CL127 B # 46 71	5531	SANITAS S.A. EPS	Contributivo	\$ 100.000	NO FALLIDO	
5925	MARIA DEL CARMEN ACOSTA	23/11/13 19:09	MARIA DEL CARMEN ACOSTA	65585770	10:52:00	0:01:00	CL116 KR 9	5531	ENTIDAD PROMOTORA DE SALUD CONDOR SA ADMINISTRADORA DEL REGIMEN SUBSIDIADO	Subsidio	\$ 100.000	NO FALLIDO	
5927	GUERLY SANCHEZ MENDOZA	23/11/13 19:15	GUERLY SANCHEZ MENDOZA	52254425	14:46:00	0:11:00	CL170 AUTOPISTA NORTE	5531	SEGUROS DE VIDA COLPATRIA SA	SOAT	\$ 100.000	NO FALLIDO	
5928	AMALIA ARCOS MOLINA	23/11/13 20:11	AMALIA ARCOS MOLINA	20870785	23:45:00	0:08:00	CL147 # 17 85	5531	CRUZ BLANCA EPS S.A	Contributivo	\$ 100.000	NO FALLIDO	
5929	BENEDICTO CONDE QUIÑONES	23/11/13 20:17	BENEDICTO CONDE QUIÑONES	17173147	1:15:00	0:14:00	CL75 C # 57C 20	5531	CAJA DE PREVISION SOCIAL DE COMUNICACIONES CAPRECOM	Subsidio	\$ 100.000	NO FALLIDO	

5930	ILSEN BRIGITTE RUBIANO HOYOS	23/11/13 20:20	ILSEN BRIGITTE RUBIANO HOYOS	52740242	4:34:00	0:10:00	CL142 # 11 14	5531	Sin Dato		\$ 100.000	NO FALLIDO	
5931	RICHARD ORLANDO GARCIA SANCHEZ	23/11/13 20:26	RICHARD ORLANDO GARCIA SANCHEZ	79326158	8:23:00	0:15:00	PORTAL TMNORTE	5531	SALUD TOTAL S.A. ENTIDAD PROMOTORA DE SALUD	Contributivo	\$ 100.000	NO FALLIDO	
5932	SARA SOFIA DIAZ NIETO	23/11/13 20:34	SARA SOFIA DIAZ NIETO	1014661991	13:54:00	0:11:00	AUTOPISTANO RTE # 93 95	5531	SALUDCOOP EPS	Contributivo	\$ 100.000	NO FALLIDO	
5933	JOSE LUIS MARQUEZ BAZURTO	23/11/13 20:41	JOSE LUIS MARQUEZ BAZURTO	97032620020	18:46:00	0:10:00	CL90 # 16 43	5531	FAMISANAR LTDA.CAFAM - COLSUBSIDIO E.P.S.	Contributivo	\$ 100.000	NO FALLIDO	
5934	JESUS NICOLAS RINCON FIGUEROA	23/11/13 20:55	JESUS NICOLAS RINCON FIGUEROA	462680	10:57:00	0:05:00	ESTACIÓN TMCL 100	5531	SALUDVIDA EPS SA	Subsidio	\$ 100.000	NO FALLIDO	
5935	LILIANA MAREANTES GARCIA	23/11/13 20:58	LILIANA MAREANTES GARCIA	52476531	13:54:00	0:06:00	ESTACIÓN TMESCUELA MILITAR	5531	COMPENSAR EPS	Contributivo	\$ 100.000	NO FALLIDO	
5936	JOSE ISRAEL AMAYA CLAVIJO	23/11/13 21:03	JOSE ISRAEL AMAYA CLAVIJO	16070675	16:22:00	0:10:00	KR30 CL 86	5531	SEGUROS DE VIDA COLPATRIA SA	SOAT	\$ 100.000	NO FALLIDO	
5937	GABRIELA QUITIAN GUZMAN	23/11/13 21:09	GABRIELA QUITIAN GUZMAN	1018447511	0:08:00	0:18:00	CL131 # 53B 91	5531	COLMEDICA EPS	Contributivo	\$ 100.000	NO FALLIDO	
5938	CRISTHIAN ANDRES MARTINEZ MORALES	23/11/13 21:12	CRISTHIAN ANDRES MARTINEZ MORALES	80857510	2:16:00	0:06:00	CL116 KR 56C	5531	SEGUROS DEL ESTADO	SOAT	\$ 100.000	NO FALLIDO	

5939	PETER ALBERT MARINEZ QUIÑONES	23/11/13 21:21	PETER ALBERT MARINEZ QUIÑONES	5290880	8:01:00	0:11:00	KR17 CL 116	5531	SEGUROS DE VIDA COLPATRIA SA	SOAT	\$ 100.000	NO FALLIDO	
5940	MARTHA JANNETH MARTINEZ DE LONGHI	23/11/13 21:24	MARTHA JANNETH MARTINEZ DE LONGHI	41566674	15:02:00	0:11:00	KR21 # 133 65 CASA 10	5531	SANITAS S.A. EPS	Contributivo	\$ 100.000	NO FALLIDO	
5941	ALFONSO MALDONADO CORREA	23/11/13 21:31	ALFONSO MALDONADO CORREA	1006433	22:08:00	0:47:00	KR159 A # 138B 36	5531	ENTIDAD PROMOTORA DE SALUD CONDOR SA ADMINISTRADORA DEL REGIMEN SUBSIDIADO	Subsidio	\$ 100.000	NO FALLIDO	
5942	KATHERINE ANDREA SANABRIA TORRES	23/11/13 21:37	KATHERINE ANDREA SANABRIA TORRES	1018444072	7:46:00	0:25:00	AVCALI CON 80	5531	FOSYGA CONSORCIO SAYP 2011	SOAT	\$ 100.000	NO FALLIDO	
5943	FREDDY ANDRES PASTRANA MOLINA	23/11/13 21:40	FREDDY ANDRES PASTRANA MOLINA	1010221485	7:46:00	0:25:00	AVCALI CON 80	5531	FOSYGA CONSORCIO SAYP 2011	SOAT	\$ 100.000	NO FALLIDO	
5944	CHRISTIAN CAMILO CARREÑO NIETO	23/11/13 21:43	CHRISTIAN CAMILO CARREÑO NIETO	80876107	7:46:00	0:25:00	AVCALI CON 80	5531	FOSYGA CONSORCIO SAYP 2011	SOAT	\$ 100.000	NO FALLIDO	
5945	BRAYAN ALFONSO ESPINEL DELGADO	23/11/13 21:47	BRAYAN ALFONSO ESPINEL DELGADO	1012384338	10:50:00	0:09:00	KR20 CL 118	5531	SURAMERICANA SEGUROS	SOAT	\$ 100.000	NO FALLIDO	

5946	EDGAR AMADOR ZABALA	23/11/13 21:51	EDGAR AMADOR ZABALA	79335424	10:50:00	0:09:00	KR20 CL 118	5531	SURAMERICAN A SEGUROS	SOAT	\$ 100.000	NO FALLIDO	
5947	CAMILO ANDRES CALDERON	23/11/13 21:54	CAMILO ANDRES CALDERON	1023868466	10:50:00	0:09:00	KR20 CL 118	5531	SURAMERICAN A SEGUROS	SOAT	\$ 100.000	NO FALLIDO	
5948	GLORIA NELLY RODRIGUEZ BENITEZ	23/11/13 21:58	GLORIA NELLY RODRIGUEZ BENITEZ	1073380867	15:04:00	0:04:00	CL116 KR 15	5531	POSITIVA COMPAÑIA DE SEGUROS	ARL	\$ 100.000	NO FALLIDO	
5949	JOSE SANTOS RODRIGUEZ GUIO	23/11/13 22:03	JOSE SANTOS RODRIGUEZ GUIO	2201886	19:31:00	0:11:00	KR6 ESTE # 85 A 29	5531	ENTIDAD PROMOTORA DE SALUD CONDOR SA ADMINISTRADORA DEL REGIMEN SUBSIDIADO	Subsidio	\$ 100.000	NO FALLIDO	
5950	JOSE RAFAEL TORRES CEBALLOS	03/12/13 22:06	JOSE RAFAEL TORRES CEBALLOS	3232770	11:54:00	0:03:00	CL82 # 14 01	5531	SEGUROS COLMENA	ARL	\$ 100.000	NO FALLIDO	
5951	MARIA CLEMENCIA CHICO YATE	03/12/13 22:20	MARIA CLEMENCIA CHICO YATE	41433990	17:18:00	0:11:00	KR15 CL 99	5531	SEGUROS DEL ESTADO	SOAT	\$ 100.000	NO FALLIDO	
5952	ANDRES FELIPE RAMIREZ GUTIERREZ	03/12/13 22:23	ANDRES FELIPE RAMIREZ GUTIERREZ	1001090638	21:05:00	0:15:00	CL127 A # 51A 80 APTO 515	5531	FAMISANAR LTDA.CAFAM - COLSUBSIDIO E.P.S.	Contributivo	\$ 100.000	NO FALLIDO	
5955	PAULA ANDREA PEÑA LOPEZ	03/12/13 22:35	PAULA ANDREA PEÑA LOPEZ	1014246276	14:35:00	0:10:00	KR106 A # 18B 34	5531	NUEVA EMPRESA PROMOTORA DE SALUD S.A.	Contributivo	\$ 100.000	NO FALLIDO	
5956	DANITZA SALINAS CRISTANCHO	03/12/13 22:52	DANITZA SALINAS CRISTANCHO	1003622701	6:16:00	0:08:00	ESTACIÓN TM127	5531	NUEVA EMPRESA PROMOTORA DE SALUD S.A.	Contributivo	\$ 100.000	NO FALLIDO	

5957	LUZ AMPARO DURAN MATEUS	03/12/13 22:58	LUZ AMPARO DURAN MATEUS	41715944	10:40:00	0:20:00	CL146 A # 54 60 APTO 302	5531	SANITAS S.A. EPS	Contribu tivo	\$ 100.000	NO FALLIDO	
5958	JEIMMY LORENA LOPEZ LAGOS	03/12/13 23:01	JEIMMY LORENA LOPEZ LAGOS	96051004474	13:47:00	0:38:00	CL69 C # 112 11	5531	FAMISANAR LTDA.CAFAM - COLSUBSIDIO E.P.S.	Contribu tivo	\$ 100.000	NO FALLIDO	
5959	ELENA CRUZ DE OLARTE	03/12/13 23:03	ELENA CRUZ DE OLARTE	23962648	19:10:00	0:30:00	CL132 C # 99A 56	5531	NUEVA EMPRESA PROMOTORA DE SALUD S.A.	Contribu tivo	\$ 100.000	NO FALLIDO	
5960	MILLER ESNEYDER GIL INFANTE	03/12/13 23:07	MILLER ESNEYDER GIL INFANTE	1030612072	23:35:00	0:05:00	CL100 AV 19	5531	SEGUROS DEL ESTADO	SOAT	\$ 100.000	NO FALLIDO	
5961	DIANA AURORA ESPARZA MARIN	03/12/13 23:11	DIANA AURORA ESPARZA MARIN	920187994	23:35:00	0:05:00	CL100AV 19	5531	SEGUROS DEL ESTADO	SOAT	\$ 100.000	NO FALLIDO	
5962	ROBERTO CABRERA MEDINA	03/12/13 23:13	ROBERTO CABRERA MEDINA	19253634	3:38:00	0:16:00	KR1 A # 127 B 88	5531	POSITIVA COMPAÑIA DE SEGUROS	ARL	\$ 100.000	NO FALLIDO	
5964	JAIME ESPITIA HERNANDEZ	03/12/13 23:26	JAIME ESPITIA HERNANDEZ	19206262	1:37:00	0:09:00	KR17 # 146 18	5531	SANITAS S.A. EPS	Contribu tivo	\$ 100.000	NO FALLIDO	
5966	TULIA ELISA OSORIO DE URIBE	04/12/13 02:12	TULIA ELISA OSORIO DE URIBE	20047869	13:12:00	0:08:00	CL127B BIS # 52 69	5531	CAFESALUD MEDICINA PREPAGADA SA	Contribu tivo	\$ 100.000	NO FALLIDO	
5967	MARY MAHECHA DE GUTIERREZ	04/12/13 02:18	MARY MAHECHA DE GUTIERREZ	20341951	17:21:00	0:09:00	CL74 # 27 13	5531	CRUZ BLANCA EPS S.A	Contribu tivo	\$ 100.000	NO FALLIDO	

5968	DIANA KARINA MONRROY TORRES	04/12/13 02:26	DIANA KARINA MONRROY TORRES	1030556752	7:41:00	0:06:00	ESTACIÓN TMCL 100	5531	FAMISANAR LTDA.CAFAM - COLSUBSIDIO E.P.S.	Contribu tivo	\$ 100.000	NO FALLIDO	
5969	JUAN NEPOMUCE NO MOLINA GOMEZ	04/12/13 02:32	JUAN NEPOMUC ENO MOLINA GOMEZ	79233851	10:45:00	0:18:00	KR13 # 90 17	5531	CAFESALUD MEDICINA PREPAGADA SA	Contribu tivo	\$ 100.000	NO FALLIDO	
5970	AIDE MARLENY DUQUE PARDO	04/12/13 02:38	AIDE MARLENY DUQUE PARDO	65715101	17:11:00	0:06:00	KR49 B # 93 28	5531	CAFESALUD MEDICINA PREPAGADA SA	Contribu tivo	\$ 100.000	NO FALLIDO	
5971	MELBA LILIANA LOPEZ FIGUEROA	04/12/13 02:44	MELBA LILIANA LOPEZ FIGUEROA	20144152	21:58:00	0:17:00	KR7 # 150C 67	5531	SANITAS S.A. EPS	Contribu tivo	\$ 100.000	NO FALLIDO	
5972	LUISA MARIA PALACIO ESCOBAR	04/12/13 02:54	LUISA MARIA PALACIO ESCOBAR	1020795071	13:40:00	0:15:00	KR15 # 92 59	5531	NUEVA EMPRESA PROMOTORA DE SALUD S.A.	Contribu tivo	\$ 100.000	NO FALLIDO	
5973	LUIFER REYES PEREZ	04/12/13 02:58	LUIFER REYES PEREZ	19775294	16:30:00	0:17:00	KR14 B # 118 17	5531	SALUD TOTAL S.A. ENTIDAD PROMOTORA DE SALUD	Contribu tivo	\$ 100.000	NO FALLIDO	
5975	LUIS ALFONSO APARICIO	04/12/13 03:14	LUIS ALFONSO APARICIO	73169059	11:07:00	0:09:00	CL95 # 13 66	5531	POSITIVA COMPAÑIA DE SEGUROS	ARL	\$ 100.000	NO FALLIDO	
5976	MARIA CRISTINA VALENCIA MONTAÑA	04/12/13 03:25	MARIA CRISTINA VALENCIA MONTAÑA	41306871	16:26:00	0:11:00	CL151 # 18A 23	5531	CAFESALUD MEDICINA PREPAGADA SA	Contribu tivo	\$ 100.000	NO FALLIDO	

5977	JAVIER ENRIQUE BEJARANO PADILLA	04/12/13 03:29	JAVIER ENRIQUE BEJARANO PADILLA	3817365	16:34:00	0:13:00	AVSUBA CON 104	5531	SEGUROS DEL ESTADO	SOAT	\$ 100.000	NO FALLIDO	
5978	MARIA INES CARRILLO RODRIGUEZ	04/12/13 03:38	MARIA INES CARRILLO RODRIGUEZ	41392758	23:32:00	0:13:00	CL98 A # 61 76	5531	SANITAS S.A. EPS	Contributivo	\$ 100.000	NO FALLIDO	
5979	MANUELA CASTELLANOS PINILLOS	04/12/13 03:47	MANUELA CASTELLANOS PINILLOS	1001315876	5:11:00	0:15:00	CL114 A # 53 66 APTO 404	5531	SANITAS S.A. EPS	Contributivo	\$ 100.000	NO FALLIDO	
5980	OSCAR MAURICIO CAMARGO CORDERO	04/12/13 04:06	OSCAR MAURICIO CAMARGO CORDERO	98011556949	14:44:00	0:31:00	KR8 C CL 186	5531	SEGUROS DEL ESTADO	SOAT	\$ 100.000	NO FALLIDO	
5981	LADY MELLIZO NAVIA	04/12/13 04:13	LADY MELLIZO NAVIA	1013582977	18:38:00	0:03:00	ESTACIÓN TM100 CON AUTO NORTE	5531	EPS Y MEDICINA PREPAGADA SURAMERICANA S.A.	Contributivo	\$ 100.000	NO FALLIDO	
5982	VICTOR MIGUEL CAMELO SALCEDO	14/11/13 22:05	VICTOR MIGUEL CAMELO SALCEDO	3090358	6:51:00	0:24:00	KR13 A # 102 42	5534	FAMISANAR LTDA.CAFAM - COLSUBSIDIO E.P.S.	Contributivo	\$ 100.000	NO FALLIDO	
5983	DARWIN DANIEL BANDA DIAZ	14/11/13 22:14	DARWIN DANIEL BANDA DIAZ	1063140040	10:03:00	0:05:00	CL92 # 10 21	5534	SALUD TOTAL S.A. ENTIDAD PROMOTORA DE SALUD	Contributivo	\$ 100.000	NO FALLIDO	

5984	LUISA FERNANDA PINZON MOLINA	14/11/13 22:17	LUISA FERNANDA PINZON MOLINA	1019041689	13:49:00	0:20:00	CL128 C # 55B 71	5534	ENTIDAD PROMOTORA DE SALUD CONDOR SA ADMINISTRADORA DEL REGIMEN SUBSIDIADO	Subsidiado	\$ 100.000	NO FALLIDO	
5985	JORGE EDILBERTO GONZALEZ	14/11/13 22:27	JORGE EDILBERTO GONZALEZ	5835911	16:34:00	0:14:00	AUTOPISTANO RTE # 103 35	5534	CAJA DE PREVISION SOCIAL DE COMUNICACIONES CAPRECOM	Subsidiado	\$ 100.000	NO FALLIDO	
5986	LIDY JOVANNY CONTRERAS CHAPARRO	14/11/13 22:30	LIDY JOVANNY CONTRERAS CHAPARRO	39671459	20:05:00	0:12:00	CL100 AV SUBA	5534	SEGUROS DEL ESTADO	SOAT	\$ 100.000	NO FALLIDO	
5987	MAGDALENA CHACON DE GIOUT	14/11/13 22:34	MAGDALENA CHACON DE GIOUT	20901790	22:05:00	0:09:00	KR106 # 131B 46	5534	FUERZAS MILITARES	REGIMEN ESPECIAL	\$ 100.000	NO FALLIDO	
5988	JOSE JERONIMO ALAYON GUEVARA	14/11/13 22:38	JOSE JERONIMO ALAYON GUEVARA	17135937	0:57:00	0:32:00	KR14 B # 163 29	5534	COMPENSAR EPS	Contributivo	\$ 100.000	NO FALLIDO	
5989	MARIA DEL CARMEN BECERRA DE RAMOS	14/11/13 22:46	MARIA DEL CARMEN BECERRA DE RAMOS	20242507	9:02:00	0:08:00	KR9 CL 103	5534	SEGUROS DEL ESTADO	SOAT	\$ 100.000	NO FALLIDO	
5990	SERGIO LOPEZ PIDGHRNAY	14/11/13 23:04	SERGIO LOPEZ PIDGHRNAY	80195760	10:48:00	0:22:00	CL81 A # 7 28	5534	MEDICOS ASOCIADOS	Contributivo	\$ 100.000	NO FALLIDO	

5991	YESICCA ANDREA VARON DUCUARA	14/11/13 23:27	YESICCA ANDREA VARON DUCUARA	52907415	15:23:00	0:19:00	CL122 # 18C 50	5534	CAFESALUD MEDICINA PREPAGADA SA	Contributivo	\$ 100.000	NO FALLIDO	
5992	CRISTINA OSORIO GONZALEZ	14/11/13 23:38	CRISTINA OSORIO GONZALEZ	1030548122	18:53:00	0:11:00	KR46 # 91 10	5534	SALUD TOTAL S.A. ENTIDAD PROMOTORA DE SALUD	Contributivo	\$ 100.000	NO FALLIDO	
5993	JOSE EDGAR RONCANCIO SANTAMARIA	14/11/13 23:41	JOSE EDGAR RONCANCIO SANTAMARIA	19392626	0:17:00	0:20:00	CL128 A # 57C 04	5534	COOMEVA EPS	Contributivo	\$ 100.000	NO FALLIDO	
5994	AURORA FIGUEREDO AYALA	14/11/13 23:47	AURORA FIGUEREDO AYALA	52623757	9:15:00	0:10:00	ESTACIÓN TMALCALA	5534	FAMISANAR LTDA.CAFAM - COLSUBSIDIO E.P.S.	Contributivo	\$ 100.000	NO FALLIDO	
5995	JOSE ANGEL CUELLAR PEÑA	15/11/13 00:12	JOSE ANGEL CUELLAR PEÑA	17049037	19:50:00	0:19:00	CL128 C # 86B 27	5534	CAJA DE PREVISION SOCIAL DE COMUNICACIONES CAPRECOM	Subsidio	\$ 100.000	NO FALLIDO	
5996	EDGAR HIPOLITO ABRIL AMAYA	15/11/13 00:15	EDGAR HIPOLITO ABRIL AMAYA	11125308	23:22:00	0:06:00	KR54 # 167 56	5534	FAMISANAR LTDA.CAFAM - COLSUBSIDIO E.P.S.	Contributivo	\$ 100.000	NO FALLIDO	
5997	NELSON HARVEY RINCON VASQUEZ	15/11/13 00:28	NELSON HARVEY RINCON VASQUEZ	79616895	9:25:00	0:19:00	KR111 A # 145 87	5534	POLICIA NACIONAL	REGIMEN ESPECIAL	\$ 100.000	NO FALLIDO	
5998	VIVIAN ASTRID HERNANDEZ ZAMORA	15/11/13 00:32	VIVIAN ASTRID HERNANDEZ ZAMORA	1072466114	18:27:00	0:19:00	CL80 KR 115	5534	SEGUROS DEL ESTADO	SOAT	\$ 100.000	NO FALLIDO	

5999	JOSE ALIRIO RUIZ FLOREZ	15/11/13 00:34	JOSE ALIRIO RUIZ FLOREZ	4561060	22:39:00	0:14:00	CL155 # 7 61	5534	SOLIDARIA DE SALUD SOLSALUD ENTIDAD PROMOTORA DE SALUD DEL REGIMEN CONTRIBUTIVO O Y SUBSIDIADO SOLSALUD	Subsidio	\$ 100.000	NO FALLIDO	
6000	LUIS ALFONSO LOPEZ MURCIA	15/11/13 00:45	LUIS ALFONSO LOPEZ MURCIA	19345936	14:14:00	0:16:00	KR15 CL 95	5534	LIBERTY SEGUROS S.A	SOAT	\$ 100.000	NO FALLIDO	
6001	JAIME MARTINEZ BERNAL	15/11/13 00:49	JAIME MARTINEZ BERNAL	432725	20:01:00	0:21:00	AVCL 147 # 14B 20	5534	SANITAS S.A. EPS	Contributivo	\$ 100.000	NO FALLIDO	
6002	JEFFER DAVID MUÑOZ LOPEZ	15/11/13 00:53	JEFFER DAVID MUÑOZ LOPEZ	1070920809	22:59:00	0:03:00	CL116 KR 54	5534	SEGUROS DEL ESTADO	SOAT	\$ 100.000	NO FALLIDO	
6003	SEBASTIAN VELANDIA GIL	15/11/13 00:59	SEBASTIAN VELANDIA GIL	1019045322	10:24:00	0:07:00	CL114 # 50 15	5534	SALUDCOOP EPS	Contributivo	\$ 100.000	NO FALLIDO	
6004	JULIO LIZANDRO LEGUIZAMON BARRERA	15/11/13 01:07	JULIO LIZANDRO LEGUIZAMON BARRERA	19143085	16:27:00	0:11:00	CL127 # 20 78 ED HORIZONTE	5534	ENTIDAD PROMOTORA DE SALUD CONDOR SA ADMINISTRADORA DEL REGIMEN SUBSIDIADO	Subsidio	\$ 100.000	NO FALLIDO	
6005	MARIA PRISCILA ROCHA DE SOTO	15/11/13 01:13	MARIA PRISCILA ROCHA DE SOTO	41421243	1:52:00	0:06:00	KR64# 100 50 APT 203	5534	MEDICOS ASOCIADOS	Contributivo	\$ 100.000	NO FALLIDO	

6006	NYDIA STELLA ABRIL VARGAS	15/11/13 01:16	NYDIA STELLA ABRIL VARGAS	41482886	9:20:00	0:05:00	CL116 # 11A 51	5534	SANITAS S.A. EPS	Contribu tivo	\$ 100.000	NO FALLIDO	
6007	JOEL LOZANO SANCHEZ	15/11/13 01:20	JOEL LOZANO SANCHEZ	93405458	14:08:00	0:37:00	CL97 # 8 ESTE 86	5534	GOLDEN GROUP S.A. EPS	Contribu tivo	\$ 100.000	NO FALLIDO	
6008	GUILLERMO EDUARDO BLANCO QUINTERO	15/11/13 01:24	GUILLERM O EDUARDO BLANCO QUINTERO	5590208	18:40:00	0:16:00	KR19 # 125 65	5534	CRUZ BLANCA EPS S.A	Contribu tivo	\$ 100.000	NO FALLIDO	
6009	DANIEL STEVEN BARAJAS LARA	17/11/13 20:41	DANIEL STEVEN BARAJAS LARA	1013140967	14:30:00	0:01:00	KR9 CON 116	5534	FAMISANAR LTDA.CAFAM - COLSUBSIDIO E.P.S.	Contribu tivo	\$ 100.000	NO FALLIDO	
6010	MAIDA KATERINE RODRIGUEZ RAMIREZ	17/11/13 20:46	MAIDA KATERINE RODRIGUE Z RAMIREZ	52808519	21:06:00	0:13:00	CL76 # 57B 20	5534	CAJA DE PREVISION SOCIAL DE COMUNICACIO NES CAPRECOM	Subsidia do	\$ 100.000	NO FALLIDO	
6011	MARIA CECILIA MEJIA DE GARCIA	17/11/13 20:50	MARIA CECILIA MEJIA DE GARCIA	29053239	1:06:00	0:12:00	KR19 A # 103A 34	5534	FUERZAS MILITARES	REGIME N ESPECIAL	\$ 100.000	NO FALLIDO	
6012	SERLEY AMADO DUARTE	17/11/13 20:53	SERLEY AMADO DUARTE	1026256325	6:27:00	0:05:00	CL94 KR 13	5534	QBE SEGUROS	SOAT	\$ 100.000	NO FALLIDO	
6013	YOLANDA RIAÑO MARTINEZ	17/11/13 21:09	YOLANDA RIAÑO MARTINEZ	52390323	10:32:00	0:14:00	CL134 A KR 17	5534	SURAMERICAN A SEGUROS	SOAT	\$ 100.000	NO FALLIDO	
6014	LUCIANA ESTRADA VALERO	17/11/13 21:11	LUCIANA ESTRADA VALERO	1125659104	10:32:00	0:14:00	CL134 A KR 17	5534	SURAMERICAN A SEGUROS	SOAT	\$ 100.000	NO FALLIDO	

6015	MARIA DEL SOCORRO OSORIO ARENAS	17/11/13 21:20	MARIA DEL SOCORRO OSORIO ARENAS	24341890	21:25:00	0:11:00	CL93 A # 11 49	5534	LIBERTY SEGUROS S.A	SOAT	\$ 100.000	NO FALLIDO	
6016	LUIS ALBERTO CALDERON ROMERO	17/11/13 21:47	LUIS ALBERTO CALDERON ROMERO	6715243	4:38:00	0:09:00	KR16 A # 143 61	5534	FUERZAS MILITARES	REGIMEN ESPECIAL	\$ 100.000	NO FALLIDO	
6017	JUAN PABLO RUBIANO MURCIA	27/11/13 22:25	JUAN PABLO RUBIANO MURCIA	80074393	18:17:00	0:27:00	AUTOPISTANO RTE CON 116	5534	MUNDIAL DE SEGUROS	SOAT	\$ 100.000	NO FALLIDO	
6018	LAURENTINO VILLAMIL FERRO	27/11/13 22:34	LAURENTINO VILLAMIL FERRO	6504517	19:22:00	0:32:00	CL130 A # 86 35	5534	ENTIDAD PROMOTORA DE SALUD CONDOR SA ADMINISTRADORA DEL REGIMEN SUBSIDIADO	Subsidio	\$ 100.000	NO FALLIDO	
6019	HUBER DANILO MURCIA CAMACHO	28/11/13 21:26	HUBER DANILO MURCIA CAMACHO	1104697544	17:00:00	0:01:00	CL116 KR 9	5534	ENTIDAD PROMOTORA DE SALUD CONDOR SA ADMINISTRADORA DEL REGIMEN SUBSIDIADO	Subsidio	\$ 100.000	NO FALLIDO	
6020	PEDRO NEL VILLANUEVA	28/11/13 21:41	PEDRO NEL VILLANUEVA	6001523	9:42:00	0:01:00	CL116 KR 9	5534	PIJAS SALUD EPSI	Subsidio	\$ 100.000	NO FALLIDO	
6021	ANGELA CONSUELO QUIROGA MEDINA	28/11/13 21:52	ANGELA CONSUELO QUIROGA MEDINA	52797752	13:45:00	0:19:00	CL131 KR 91	5534	SEGUROS DEL ESTADO	SOAT	\$ 100.000	NO FALLIDO	

6022	NANCY MALDONADO CLAVIJO	28/11/13 21:56	NANCY MALDONADO CLAVIJO	52334785	13:45:00	0:19:00	CL131 KR 91	5534	SEGUROS DEL ESTADO	SOAT	\$ 100.000	NO FALLIDO	
6023	HERNANDO ARQUIMEDES BEJARANO BELTRAN	28/11/13 22:06	HERNANDO ARQUIMEDES BEJARANO BELTRAN	3065056	13:05:00	0:27:00	KR CL 136	5534	SEGUROS DEL ESTADO	SOAT	\$ 100.000	NO FALLIDO	
6024	RONAL JAMIR LUGO CORTES	28/11/13 22:08	RONAL JAMIR LUGO CORTES	1075538744	13:05:00	0:27:00	KR7 CL 136	5534	SEGUROS DEL ESTADO	SOAT	\$ 100.000	NO FALLIDO	
6025	ANGELICA RIASCOS	28/11/13 22:12	ANGELICA RIASCOS	1032417755	14:44:00	0:22:00	CL170 # 21A 25 CASA	5534	COMPENSAR EPS	Contributivo	\$ 100.000	NO FALLIDO	
6026	LILIA ORDOÑEZ DE RUBIO	28/11/13 22:18	LILIA ORDOÑEZ DE RUBIO	20028287	17:33:00	0:14:00	KR19 # 140 46	5534	SANITAS S.A. EPS	Contributivo	\$ 100.000	NO FALLIDO	
6027	MARYLUZ PUERTO DE ALBARRACIN	28/11/13 22:22	MARYLUZ PUERTO DE ALBARRACIN	23545140	5:18:00	0:18:00	KR18 A # 151 61 APTO 303	5534	NUEVA EMPRESA PROMOTORA DE SALUD S.A.	Contributivo	\$ 100.000	NO FALLIDO	
6028	ANDREA FABIOLA RIOS MUÑOZ	28/11/13 22:27	ANDREA FABIOLA RIOS MUÑOZ	1019048094	17:13:00	0:21:00	KR17 CL 65	5534	SEGUROS DEL ESTADO	SOAT	\$ 100.000	NO FALLIDO	
6029	LILIAN FIDELIA ESPINOSA OTALORA	28/11/13 22:38	LILIAN FIDELIA ESPINOSA OTALORA	51766238	22:40:00	0:10:00	CL72 A # 61 20	5534	ENTIDAD PROMOTORA DE SALUD CONDOR SA ADMINISTRADORA DEL REGIMEN SUBSIDIADO	Subsidiado	\$ 100.000	NO FALLIDO	
6030	N N MASCULINO	28/11/13 23:05	N N MASCULINO		5:17:00	0:15:00	AVCARACAS CL 60	5534	Sin Dato		\$ 100.000	NO FALLIDO	

6031	LIN YI SHENG	28/11/13 23:38	LIN YI SHENG	306165575	21:51:00	0:06:00	AUTOPISTANO RTE CON 122	5534	Sin Dato		\$ 100.000	NO FALLIDO	
6032	ADRIANA PEDRAZA PADILLA	28/11/13 23:42	ADRIANA PEDRAZA PADILLA	1136885084	1:48:00	0:21:00	CL91 KR 8	5534	SEGUROS DEL ESTADO	SOAT	\$ 100.000	NO FALLIDO	
6033	JORGE GUTIERREZ	28/11/13 23:50	JORGE GUTIERREZ	72296035	8:53:00	0:20:00	CL155 A #75 10	5534	Sin Dato		\$ 100.000	NO FALLIDO	
6034	FLOR MYRIAM PULIDO BUITRAGO	28/11/13 23:59	FLOR MYRIAM PULIDO BUITRAGO	52554538	16:53:00	0:35:00	CL86 B # 94B 10	5534	CAJA DE PREVISION SOCIAL DE COMUNICACIONES CAPRECOM	Subsidio	\$ 100.000	NO FALLIDO	
6035	MARIELA OLAYA BELLO	29/11/13 00:11	MARIELA OLAYA BELLO	21166030	21:53:00	0:10:00	KR10 # 97 27 APT 402	5534	CAFESALUD MEDICINA PREPAGADA SA	Contributivo	\$ 100.000	NO FALLIDO	
6036	ALBA LUCIA AGUDELO LESMES	29/11/13 20:48	ALBA LUCIA AGUDELO LESMES	1019044491	9:45:00	0:19:00	CL100 KR 7 ESTE	5534	FAMISANAR LTDA.CAFAM - COLSUBSIDIO E.P.S.	Contributivo	\$ 100.000	NO FALLIDO	
6037	AMALFI MERCEDES LETICIA GOMEZ ARREGOCES	29/11/13 21:45	AMALFI MERCEDES LETICIA GOMEZ ARREGOCES	22318210	5:10:00	0:09:00	CL109 # 21 66	5534	SANITAS S.A. EPS	Contributivo	\$ 100.000	NO FALLIDO	
6038	JUAN SEBASTIAN RODRIGUEZ CASAS	29/11/13 21:49	JUAN SEBASTIAN RODRIGUEZ CASAS	1018414519	10:05:00	0:08:00	ESTACIÓN TMHEROES	5534	NUEVA EMPRESA PROMOTORA DE SALUD S.A.	Contributivo	\$ 100.000	NO FALLIDO	
6039	MARIA MAGDALENA VARGAS ORTIZ	29/11/13 21:52	MARIA MAGDALENA VARGAS ORTIZ	1033698686	12:23:00	0:10:00	KR87 B # 129B 66	5534	EPS Y MEDICINA PREPAGADA SURAMERICANA S.A.	Contributivo	\$ 100.000	NO FALLIDO	

6040	MARIA AZUCENA ROZO DE RUBIANO	29/11/13 22:42	MARIA AZUCENA ROZO DE RUBIANO	21107618	16:32:00	0:31:00	CL155 # 9 50	5534	MEDICOS ASOCIADOS	Contributivo	\$ 100.000	NO FALLIDO	
6041	DANIEL CALDERON RODRIGUEZ	29/11/13 22:46	DANIEL CALDERON RODRIGUEZ	1020774371	22:15:00	0:09:00	CL100 KR 23 KFC	5534	SALUD TOTAL S.A. ENTIDAD PROMOTORA DE SALUD	Contributivo	\$ 100.000	NO FALLIDO	
6042	JULIO CESAR PUENTES	03/12/13 23:33	JULIO CESAR PUENTES	19079757	11:22:00	0:21:00	KR14 C # 164 08	5534	MEDICOS ASOCIADOS	Contributivo	\$ 100.000	NO FALLIDO	
6043	MARIA ELSA ROJAS VDA DE ROJAS	03/12/13 23:36	MARIA ELSA ROJAS VDA DE ROJAS	20145088	15:55:00	0:16:00	KR110 BIS # 63 89	5534	NUEVA EMPRESA PROMOTORA DE SALUD S.A.	Contributivo	\$ 100.000	NO FALLIDO	
6044	LUIS ISMAEL ARMANDO HERRERA MEDINA	03/12/13 23:45	LUIS ISMAEL ARMANDO HERRERA MEDINA	19485464	20:00:00	0:27:00	CL161 # 4A 58	5534	ENTIDAD PROMOTORA DE SALUD CONDOR SA ADMINISTRADORA DEL REGIMEN SUBSIDIADO	Subsidiado	\$ 100.000	NO FALLIDO	
6045	MARTHA CECILIA PRECIADO DE BARRERO	03/12/13 23:50	MARTHA CECILIA PRECIADO DE BARRERO	41635006	23:00:00	0:13:00	KR9 CL 145	5534	COMPENSAR EPS	Contributivo	\$ 100.000	NO FALLIDO	
6046	LUIS LUNA RODRIGUEZ	03/12/13 23:53	LUIS LUNA RODRIGUEZ	5980108	6:41:00	0:07:00	AVC 132 KR 99A	5534	MUNDIAL DE SEGUROS	SOAT	\$ 100.000	NO FALLIDO	
6047	JUAN ENRIQUE SALAZAR ROMAN	03/12/13 23:56	JUAN ENRIQUE SALAZAR ROMAN	256022	11:48:00	0:26:00	CL64 A # 57 23	5534	SALUDCOOP EPS	Contributivo	\$ 100.000	NO FALLIDO	

6048	ASTRID PERDOMO GUEGIA	03/12/13 23:58	ASTRID PERDOMO GUEGIA	25546856	2:27:00	0:04:00	KR11 A # 93 52	5534	COMPENSAR EPS	Contributivo	\$ 100.000	NO FALLIDO	
6049	JESSICA PAOLA HOYOS VASQUEZ	04/12/13 00:01	JESSICA PAOLA HOYOS VASQUEZ	1031143263	7:04:00	0:09:00	CL85 K 30	5534	La Previsora	SOAT	\$ 100.000	NO FALLIDO	
6050	ANA ROSA GAMBA DE GOMEZ	04/12/13 00:05	ANA ROSA GAMBA DE GOMEZ	20320467	9:57:00	0:26:00	CL98 # 6 4 ESTE	5534	CAJA DE PREVISION SOCIAL DE COMUNICACIONES CAPRECOM	Subsidio	\$ 100.000	NO FALLIDO	
6051	GLADYS MARGARITA CANO ECHAVEZ	04/12/13 00:11	GLADYS MARGARITA CANO ECHAVEZ	37800228	12:32:00	0:19:00	KR55 A # 167 A 51	5534	MEDICOS ASOCIADOS	Contributivo	\$ 100.000	NO FALLIDO	
6052	JANER JESUS GONZALEZ VEGA	04/12/13 00:14	JANER JESUS GONZALEZ VEGA	1048275755	14:40:00	0:25:00	KR68 D # 98A 38	5534	POSITIVA COMPAÑIA DE SEGUROS	ARL	\$ 100.000	NO FALLIDO	
6053	CLAUDIA MILENA CORREDOR CARO	04/12/13 00:19	CLAUDIA MILENA CORREDOR CARO	1015397058	20:44:00	0:22:00	KR13 # 83 08	5534	SANITAS S.A. EPS	Contributivo	\$ 100.000	NO FALLIDO	
6054	JAIRO GARCIA CARDOZO	04/12/13 00:21	JAIRO GARCIA CARDOZO	14317817	23:08:00	0:17:00	KR53 # 128C 12	5534	ENTIDAD PROMOTORA DE SALUD CONDOR SA ADMINISTRADORA DEL REGIMEN SUBSIDIADO	Subsidio	\$ 100.000	NO FALLIDO	
6055	CARMEN FORERO HUNCO	04/12/13 00:27	CARMEN FORERO HUNCO	41575149	7:02:00	0:03:00	CL94 KR 23	5534	COMPENSAR EPS	Contributivo	\$ 100.000	NO FALLIDO	

6056	LUIS ALBERTO SANDOVAL RODRIGUEZ	04/12/13 00:30	LUIS ALBERTO SANDOVAL RODRIGUEZ	1092337347	10:09:00	0:17:00	KM7 VIA LA CALERA PRADO DEL ESTE	5534	POSITIVA COMPAÑIA DE SEGUROS	ARL	\$ 100.000	NO FALLIDO	
6057	LUIS FERNANDO HERNANDEZ PARRA	04/12/13 00:35	LUIS FERNANDO HERNANDEZ PARRA	1007367766	18:05:00	0:09:00	ESTACIÓN TMRIONEGRO	5534	FAMISANAR LTDA.CAFAM - COLSUBSIDIO E.P.S.	Contributivo	\$ 100.000	NO FALLIDO	
6058	DIANA PAOLA CAMPO BORDA	04/12/13 00:43	DIANA PAOLA CAMPO BORDA	1047400858	21:36:00	0:05:00	KR17 # 103 31	5534	COOMEVA EPS	Contributivo	\$ 100.000	NO FALLIDO	
6059	JUAN FRANCISCO ALMANZA CANTOR	18/11/13 22:03	JUAN FRANCISCO ALMANZA CANTOR	1032375180	6:15:00	0:05:00	CL102 KR 17	5552	SEGUROS DEL ESTADO	SOAT	\$ 100.000	NO FALLIDO	
6060	ANGELICA MARIA DUEÑAS CAVIEDES	18/11/13 22:08	ANGELICA MARIA DUEÑAS CAVIEDES	52390297	10:38:00	0:05:00	CL117 KR 7	5552	ALIANSA SALUD ENTIDAD PROMOTORA DE SALUD S A	Contributivo	\$ 100.000	NO FALLIDO	
6061	MAGDALENA ARANZA	18/11/13 22:18	MAGDALENA ARANZA	41313683	13:39:00	0:13:00	AVKR 19 CON 138	5552	NUEVA EMPRESA PROMOTORA DE SALUD S.A.	Contributivo	\$ 100.000	NO FALLIDO	
6062	DANNY PEREZ	18/11/13 22:28	DANNY PEREZ	1104405157	17:59:00	0:09:00	KR69 CL 64F	5552	SEGUROS DEL ESTADO	SOAT	\$ 100.000	NO FALLIDO	
6063	LEYDI JOHANA TRIANA HERNANDEZ	18/11/13 22:32	LEYDI JOHANA TRIANA HERNANDEZ	1020800863	7:30:00	0:12:00	KR7 CON 152	5552	SEGUROS DEL ESTADO	SOAT	\$ 100.000	NO FALLIDO	
6064	JAIRO ALBERTO LARA SALAMANCA	18/11/13 22:44	JAIRO ALBERTO LARA SALAMANCA	7215669	13:56:00	0:06:00	CL174 C # 58 45	5552	SANITAS S.A. EPS	Contributivo	\$ 100.000	NO FALLIDO	

6065	ADRIANA MARIA GARZON PARRA	18/11/13 22:46	ADRIANA MARIA GARZON PARRA	52885418	18:07:00	0:09:00	ESTACIÓN TM127	5552	SALUDCOOP EPS	Contributivo	\$ 100.000	NO FALLIDO	
6066	SANTIAGO ANDRES GUTIERREZ RODRIGUEZ	18/11/13 22:50	SANTIAGO ANDRES GUTIERREZ RODRIGUEZ	1018473805	6:08:00	0:24:00	CL97 A # 10 A ESTE 65	5552	FAMISANAR LTDA.CAFAM - COLSUBSIDIO E.P.S.	Contributivo	\$ 100.000	NO FALLIDO	
6067	CLAUDIA DE LOS ANGELES OLACEREGUI	18/11/13 22:56	CLAUDIA DE LOS ANGELES OLACEREGUI	53105639	9:57:00	0:04:00	CL116 KR 9	5552	COMPENSAR EPS	Contributivo	\$ 100.000	NO FALLIDO	
6068	DELIO NARVAEZ GASCA	18/11/13 23:09	DELIO NARVAEZ GASCA	4889270	10:38:00	0:12:00	CL127 BIS # 111	5552	FUERZAS MILITARES	REGIMEN ESPECIAL	\$ 100.000	NO FALLIDO	
6069	DEISY YANETH FORERO BAUTISTA	18/11/13 23:13	DEISY YANETH FORERO BAUTISTA	52935850	8:50:00	0:30:00	KR67 # 169A 82	5552	La Previsora	SOAT	\$ 100.000	NO FALLIDO	
6070	JUAN SEBASTIAN AWAZACKO RODRIGUEZ	18/11/13 23:19	JUAN SEBASTIAN AWAZACKO RODRIGUEZ	1020793270	6:14:00	0:06:00	AUTOPISTANO RTE CON 98	5552	SEGUROS DE VIDA COLPATRIA SA	SOAT	\$ 100.000	NO FALLIDO	
6071	BLANCA ELVIRA FORERO RODRIGUEZ	18/11/13 23:31	BLANCA ELVIRA FORERO RODRIGUEZ	20149141	17:03:00	0:11:00	CL137 # 12B 95	5552	SANITAS S.A. EPS	Contributivo	\$ 100.000	NO FALLIDO	
6072	JENNY MARCELA CARREÑO ESPINEL	18/11/13 23:40	JENNY MARCELA CARREÑO ESPINEL	1030596539	8:45:00	0:14:00	UNIVERSIDAD PEDAGOGICA	5552	POLICIA NACIONAL	REGIMEN ESPECIAL	\$ 100.000	NO FALLIDO	

6073	JAIME QUINTERO OSPINA	18/11/13 23:43	JAIME QUINTERO OSPINA	2918398	15:22:00	0:28:00	KR12 # 123 50	5552	SANITAS S.A. EPS	Contribu tivo	\$ 100.000	NO FALLIDO	
6074	IRMA LUZ COGOLLOS PEREZ	18/11/13 23:58	IRMA LUZ COGOLLO S PEREZ	46360685	7:37:00	0:08:00	CL152 A # 54 38 INT 18	5552	SANITAS S.A. EPS	Contribu tivo	\$ 100.000	NO FALLIDO	
6075	CARMEN NENA CONDE	19/11/13 00:08	CARMEN NENA CONDE	20215019	16:44:00	0:14:00	CL118 # 16 93	5552	SANITAS S.A. EPS	Contribu tivo	\$ 100.000	NO FALLIDO	
6076	JOSE FERNANDO BERRIO	19/11/13 00:28	JOSE FERNAND O BERRIO	19409594	8:32:00	0:01:00	KR7 CON 102	5552	COMPENSAR EPS	Contribu tivo	\$ 100.000	NO FALLIDO	
6077	JUAN PABLO FUENTES CORREDOR	19/11/13 00:34	JUAN PABLO FUENTES CORREDO R	1000019887	14:38:00	0:06:00	AUTOPISTANO RTE CON 94	5552	MUNDIAL DE SEGUROS	SOAT	\$ 100.000	NO FALLIDO	
6078	TERESITA DE JESUS JIMENEZ	19/11/13 00:59	TERESITA DE JESUS JIMENEZ	22259594	18:40:00	0:10:00	AV15 # 110 84 APTO 404	5552	COLMEDICA EPS	Contribu tivo	\$ 100.000	NO FALLIDO	
6079	HILDA DE VELASQUEZ	19/11/13 01:02	HILDA DE VELASQUE Z	27068919	7:15:00	0:06:00	CL122 # 22 18	5552	SEGUROS DE VIDA COLPATRIA SA	SOAT	\$ 100.000	NO FALLIDO	
6080	JOSUE VEGA VALENCIA	19/11/13 01:10	JOSUE VEGA VALENCIA	17133302	15:02:00	0:11:00	CL116 # 22 15	5552	SANITAS S.A. EPS	Contribu tivo	\$ 100.000	NO FALLIDO	
6081	LUIS ANGEL TALERO RIAÑO	19/11/13 01:16	LUIS ANGEL TALERO RIAÑO	1116480	7:48:00	0:11:00	ESTACIÓN TMALCALA	5552	CAJA DE PREVISION SOCIAL DE COMUNICACIO NES CAPRECOM	Subsidia do	\$ 100.000	NO FALLIDO	
6082	MYRIAM ANDREA HERRERA LOPEZ	19/11/13 16:32	MYRIAM ANDREA HERRERA LOPEZ	52413470	17:49:00	0:52:00	CL110 A K 7	5552	CAFESALUD MEDICINA PREPAGADA SA	Contribu tivo	\$ 100.000	NO FALLIDO	

6083	DIEGO AUGUSTO LEIVA SAMPER	19/11/13 19:39	DIEGO AUGUSTO LEIVA SAMPER	17043710	7:44:00	0:07:00	CL124 # 21A 12	5552	NUEVA EMPRESA PROMOTORA DE SALUD S.A.	Contributivo	\$ 100.000	NO FALLIDO	
6084	ANGELICA MESA ALARCON	19/11/13 19:46	ANGELICA MESA ALARCON	24107428	21:25:00	0:18:00	CL186 # 56 79	5552	NUEVA EMPRESA PROMOTORA DE SALUD S.A.	Contributivo	\$ 100.000	NO FALLIDO	
6085	PEDRO EMILIO ROA MORENO	19/11/13 19:51	PEDRO EMILIO ROA MORENO	2892686	8:25:00	0:20:00	CL98 BIS #68B 70	5552	NUEVA EMPRESA PROMOTORA DE SALUD S.A.	Contributivo	\$ 100.000	NO FALLIDO	
6086	MARIA IRENE PINEDA	19/11/13 19:54	MARIA IRENE PINEDA	20671253	13:26:00	0:11:00	KR70 C # 63 74	5552	NUEVA EMPRESA PROMOTORA DE SALUD S.A.	Contributivo	\$ 100.000	NO FALLIDO	
6087	PATRICIA TRUJILLO	19/11/13 20:22	PATRICIA TRUJILLO	39749859	19:08:00	0:09:00	CL116 # 18 71	5552	NUEVA EMPRESA PROMOTORA DE SALUD S.A.	Contributivo	\$ 100.000	NO FALLIDO	
6088	LUISA FERNANDA CARVAJAL BEJARANO	02/12/13 09:36	LUISA FERNANDA CARVAJAL BEJARANO	98030456211	8:04:00	0:06:00	CL165 # 8A 03	5552	FAMISANAR LTDA.CAFAM - COLSUBSIDIO E.P.S.	Contributivo	\$ 100.000	NO FALLIDO	
6089	MARIA TERESA DIAZ	02/12/13 09:40	MARIA TERESA DIAZ	1019070294	12:07:00	0:19:00	CL167 # 51 40	5552	COMPENSAR EPS	Contributivo	\$ 100.000	NO FALLIDO	
6090	ALEJANDRA INES HERNANDEZ NAVARRO	02/12/13 09:43	ALEJANDRA INES HERNANDEZ NAVARRO	1063141614	17:11:00	0:01:00	KR9 CL 116	5552	ENTIDAD PROMOTORA DE SALUD CONDOR SA ADMINISTRADORA DEL REGIMEN SUBSIDIADO	Subsidiado	\$ 100.000	NO FALLIDO	
6091	MARCOS INFANTE	02/12/13 09:55	MARCOS INFANTE	432570	21:39:00	0:13:00	KR59 C # 139 40	5552	MEDICOS ASOCIADOS	Contributivo	\$ 100.000	NO FALLIDO	

6092	LUCILA BELMONTE ROMAN	02/12/13 10:08	LUCILA BELMONTE ROMAN	20023717	7:59:00	0:06:00	KR17 A # 101 70	5552	UNIDAD ADMINISTRADORA ESPECIAL DE SALUD DE ARAUCA	Subsidio	\$ 100.000	NO FALLIDO	
6093	JOSE HEOMOFILO TOBAR RUIZ	02/12/13 10:12	JOSE HEOMOFILO TOBAR RUIZ	4039106	9:38:00	0:15:00	CL131 # 45B 28R	5552	SANITAS S.A. EPS	Contributivo	\$ 100.000	NO FALLIDO	
6094	ANA INES ACEVEDO MACIAS	02/12/13 10:14	ANA INES ACEVEDO MACIAS	28001163	15:50:00	0:18:00	KR50 A 128B 19	5552	ECOPETROL	REGIMEN ESPECIAL	\$ 100.000	NO FALLIDO	
6095	JHON ALEJANDRO PLAZA MORENO	03/12/13 17:22	JHON ALEJANDRO PLAZA MORENO	1018422462	9:07:00	0:06:00	CL125 # 19 67	5552	SEGUROS DEL ESTADO	SOAT	\$ 100.000	NO FALLIDO	
6096	DAVISON JURADO ROSERO	03/12/13 17:26	DAVISON JURADO ROSERO	1193122590	12:19:00	0:09:00	CL163 KR 8	5552	SEGUROS DEL ESTADO	SOAT	\$ 100.000	NO FALLIDO	
6097	CESAR LOPEZ BOHORQUEZ	03/12/13 17:32	CESAR LOPEZ BOHORQUEZ	1026577213	18:59:00	0:14:00	KR156 CL 8	5552	SEGUROS DE VIDA COLPATRIA SA	SOAT	\$ 100.000	NO FALLIDO	
6098	MARINA ROJAS ROJAS	03/12/13 17:38	MARINA ROJAS ROJAS	20330740	7:56:00	0:05:00	KR7 CL 106	5552	FAMISANAR LTDA.CAFAM - COLSUBSIDIO E.P.S.	Contributivo	\$ 100.000	NO FALLIDO	
6099	CLAUDIA MARCELA ARRIETA LEYVA	03/12/13 17:49	CLAUDIA MARCELA ARRIETA LEYVA	1065584237	7:10:00	0:07:00	KR18 A CL 104	5552	Sin Dato		\$ 100.000	NO FALLIDO	
6100	NATHALIA ITZEL CARRILLO LEGUIZAMON	03/12/13 17:52	NATHALIA ITZEL CARRILLO LEGUIZAMON	1,00109E+11	9:19:00	0:13:00	CL156 B # 8 40	5552	ECOPETROL	REGIMEN ESPECIAL	\$ 100.000	NO FALLIDO	

6101	MARIA CIELO URIBE	03/12/13 17:56	MARIA CIELO URIBE	41762096	14:02:00	0:20:00	PORTAL TMNORTE	5552	COMPENSAR EPS	Contribu tivo	\$ 100.000	NO FALLIDO	
6102	BERNARDIN A BUSTOS	03/12/13 18:05	BERNARDI NA BUSTOS	41685184	13:30:00	0:18:00	CL181 C # 11 75	5552	NUEVA EMPRESA PROMOTORA DE SALUD S.A.	Contribu tivo	\$ 100.000	NO FALLIDO	
6103	CESAR ALBERTO REAL QUIROZ	03/12/13 18:09	CESAR ALBERTO REAL QUIROZ	91293640	6:25:00	0:06:00	CL124 # 7C 24 APTO 401	5552	COLMEDICA EPS	Contribu tivo	\$ 100.000	NO FALLIDO	
6104	CRISTOBAL RODRIGUEZ ORTIZ	03/12/13 18:19	CRISTOBA L RODRIGUE Z ORTIZ	100369	9:48:00	0:14:00	CL140 # 11 37	5552	LIBERTY SEGUROS S.A	SOAT	\$ 100.000	NO FALLIDO	
6105	GLADYS CECILIA CARVAJAL	03/12/13 18:27	GLADYS CECILIA CARVAJAL	28509296	14:33:00	0:10:00	KR6 # 91 35	5552	SALUD TOTAL S.A. ENTIDAD PROMOTORA DE SALUD	Contribu tivo	\$ 100.000	NO FALLIDO	
6106	CARMEN LUNA DE CARRIZOSA	03/12/13 18:30	CARMEN LUNA DE CARRIZOS A	27917110	7:22:00	0:08:00	KR13A # 127A 84	5552	SEGUROS DE VIDA COLPATRIA SA	Contribu tivo	\$ 100.000	NO FALLIDO	
6107	GLORIA STELLA VARGAS	03/12/13 18:33	GLORIA STELLA VARGAS	41305520	9:08:00	0:15:00	AUTOPISTANO RTE # 118 79	5552	NUEVA EMPRESA PROMOTORA DE SALUD S.A.	Contribu tivo	\$ 100.000	NO FALLIDO	
6108	MYRIAM VARGAS	03/12/13 18:36	MYRIAM VARGAS	41323351	11:22:00	0:10:00	CL145 #15 21 APTO 106	5552	NUEVA EMPRESA PROMOTORA DE SALUD S.A.	Contribu tivo	\$ 100.000	NO FALLIDO	
6109	DIEGO FERNANDO VILLALBA GARZON	03/12/13 19:14	DIEGO FERNAND O VILLALBA GARZON	79964600	10:30:00	0:08:00	KR7 B # 124C 97	5552	FAMISANAR LTDA.CAFAM - COLSUBSIDIO E.P.S.	Contribu tivo	\$ 100.000	NO FALLIDO	
6110	ANA LUCIA TASCON SIERRA	03/12/13 19:20	ANA LUCIA TASCON SIERRA	29785387	17:29:00	0:13:00	CL164 # 19 15	5552	SALUDCOOP EPS	Contribu tivo	\$ 100.000	NO FALLIDO	

6111	SANDRA MILENA ARDILA	03/12/13 19:30	SANDRA MILENA ARDILA	1030554225	8:57:00	0:06:00	CL121 # 6 46	5552	COMPENSAR EPS	Contributivo	\$ 100.000	NO FALLIDO	
6112	JOSE ESAU HENAO SANCHEZ	03/12/13 19:34	JOSE ESAU HENAO SANCHEZ	6433507	6:45:00	0:13:00	CL72 KR 30	5552	FAMISANAR LTDA.CAFAM - COLSUBSIDIO E.P.S.	Contributivo	\$ 100.000	NO FALLIDO	
6113	JOSE PEÑA ORO	03/12/13 19:41	JOSE PEÑA ORO	24421	12:47:00	0:22:00	CL126 A # 7 31	5552	COMPENSAR EPS	Contributivo	\$ 100.000	NO FALLIDO	
6114	VALERIA GARAY LOPEZ	10/11/13 22:24	VALERIA GARAY LOPEZ	1188216136	0:13:00	0:17:00	KR92 # 162 40 APTO 3044	5925	SANITAS S.A. EPS	Contributivo	\$ 100.000	NO FALLIDO	
6115	ALBER ELIECER CUBILLAS URQUIJO	10/11/13 22:34	ALBER ELIECER CUBILLAS URQUIJO	80919481	15:01:00	0:03:00	AUTOPISTANO RTE CON 82	5925	ENTIDAD PROMOTORA DE SALUD CONDOR SA ADMINISTRADORA DEL REGIMEN SUBSIDIADO	Subsidio	\$ 100.000	NO FALLIDO	
6116	BLANCA MERCEDES MOJICA DE SALAMANCA	10/11/13 22:40	BLANCA MERCEDES MOJICA DE SALAMANCA	23558116	19:48:00	0:24:00	KR58 # 138 50	5925	COMPENSAR EPS	Contributivo	\$ 100.000	NO FALLIDO	
6117	EMIGDIO PULIDO PINEDA	10/11/13 22:43	EMIGDIO PULIDO PINEDA	69648	11:25:00	0:06:00	CL187 # 57 45 INT 2 APTO 102	5925	CAFESALUD MEDICINA PREPAGADA SA	Contributivo	\$ 100.000	NO FALLIDO	
6118	ERIKA PAOLA VARGAS PINILLA	11/11/13 20:14	ERIKA PAOLA VARGAS PINILLA	1019067812	20:38:00	0:12:00	CL146 A # 79 22	5925	FAMISANAR LTDA.CAFAM - COLSUBSIDIO E.P.S.	Contributivo	\$ 100.000	NO FALLIDO	

6119	OSMAR BLANCO FERNANDEZ	11/11/13 20:21	OSMAR BLANCO FERNANDEZ	79234248	23:12:00	0:16:00	KR121 B # 128 86	5925	SALUD TOTAL S.A. ENTIDAD PROMOTORA DE SALUD	Contributivo	\$ 100.000	NO FALLIDO	
6120	LUIS ENRIQUE SALINAS ZORRILLO	11/11/13 20:25	LUIS ENRIQUE SALINAS ZORRILLO	3181209	3:14:00	0:22:00	KR84 # 129 25 CASA	5925	FAMISANAR LTDA.CAFAM - COLSUBSIDIO E.P.S.	Contributivo	\$ 100.000	NO FALLIDO	
6121	JOSE PEDRO AVELINO GALLO	11/11/13 20:31	JOSE PEDRO AVELINO GALLO	3211155	11:03:00	0:05:00	KR50 # 130 57	5925	COMPENSAR EPS	Contributivo	\$ 100.000	NO FALLIDO	
6122	REINALDO LEON RODRIGUEZ	11/11/13 20:34	REINALDO LEON RODRIGUEZ	1010474	16:23:00	0:20:00	CL152 # 106B 21 APTO 301	5925	ENTIDAD PROMOTORA DE SALUD CONDOR SA ADMINISTRADORA DEL REGIMEN SUBSIDIADO	Subsidio	\$ 100.000	NO FALLIDO	
6123	JORGE ARMANDO SOTELO NAVAS	11/11/13 21:02	JORGE ARMANDO SOTELO NAVAS	79851855	9:42:00	0:07:00	AV116 # 70F 16	5925	SEGUROS DE VIDA COLPATRIA SA	ARL	\$ 100.000	NO FALLIDO	
6124	FERNANDO SIERRA	11/11/13 21:06	FERNANDO SIERRA	338460	13:49:00	0:23:00	KR104 B # 129 63	5925	FAMISANAR LTDA.CAFAM - COLSUBSIDIO E.P.S.	Contributivo	\$ 100.000	NO FALLIDO	
6125	GRACIELA OLIVARES VELANDIA	11/11/13 21:10	GRACIELA OLIVARES VELANDIA	23349100	18:59:00	0:23:00	KR101 # 131C16	5925	COOPERATIVA DE SALUD COMUNITARIA EMPRESA SOLIDARIA DE SALUD COMPARTA	Subsidio	\$ 100.000	NO FALLIDO	

6126	SARA VALENTINA ROCHA TORRES	13/11/13 22:09	SARA VALENTINA ROCHA TORRES	1031820108	22:49:00	0:13:00	KR91 # 136 15	5925	COMPENSAR EPS	Contributivo	\$ 100.000	NO FALLIDO	
6127	WILLIAM JAVIER CAPOTE	13/11/13 22:16	WILLIAM JAVIER CAPOTE	1020722202	7:22:00	0:07:00	AVSUBA CON 95	5925	MUNDIAL DE SEGUROS	SOAT	\$ 100.000	NO FALLIDO	
6128	RAFAEL RINCON RODRIGUEZ	13/11/13 22:19	RAFAEL RINCON RODRIGUEZ	166824	10:20:00	0:16:00	CL150 A # 101 20 TOR 2 AP 403	5925	COMPENSAR EPS	Contributivo	\$ 100.000	NO FALLIDO	
6129	PAULA ANDREA ABRIL VARGAS	13/11/13 22:38	PAULA ANDREA ABRIL VARGAS	99050207931	23:00:00	0:15:00	CL128 # 91B 33	5925	CAFESALUD MEDICINA PREPAGADA SA	Contributivo	\$ 100.000	NO FALLIDO	
6130	PEDRO STEVEN CASTILLO REMISIO	13/11/13 22:45	PEDRO STEVEN CASTILLO REMISIO	1019008809	6:56:00	0:22:00	AVCALI CON 90 SUR NORTE	5925	SEGUROS DEL ESTADO	SOAT	\$ 100.000	NO FALLIDO	
6131	MERY ALVIZ PRIETO	13/11/13 22:48	MERY ALVIZ PRIETO	51637710	11:53:00	0:12:00	CL127 D # 91A 46	5925	SALUDCOOP EPS	Contributivo	\$ 100.000	NO FALLIDO	
6132	HERNANDO VARGAS PACHON	13/11/13 22:50	HERNANDO VARGAS PACHON	19057817	16:28:00	0:14:00	KR92 # 162 40	5925	FAMISANAR LTDA.CAFAM - COLSUBSIDIO E.P.S.	Contributivo	\$ 100.000	NO FALLIDO	
6133	GLORIA MARINA ROJAS	13/11/13 22:56	GLORIA MARINA ROJAS	41570696	2:40:00	0:23:00	CL128 B BIS # 87B 34	5925	Sin Dato		\$ 100.000	NO FALLIDO	
6134	MARIA TERESA BALAMBA RAMIREZ	13/11/13 23:08	MARIA TERESA BALAMBA RAMIREZ	20125326	17:54:00	0:20:00	KR95 # 129 B 27	5925	CONVENIO CAMACOL - COMFAMA UT	Subsidio	\$ 100.000	NO FALLIDO	

6135	CARLOS NELSON MEJIA SANTAMARIA	13/11/13 23:21	CARLOS NELSON MEJIA SANTAMARIA	17109144	9:44:00	0:07:00	CLINICA FRAY BARTOLOME	5925	Sin Dato		\$ 100.000	NO FALLIDO	
6136	IRENE ANDREA AGUILLON TIBOCHA	13/11/13 23:24	IRENE ANDREA AGUILLON TIBOCHA	97121009831	12:25:00	0:10:00	CL165 # 8A 03	5925	FAMISANAR LTDA.CAFAM - COLSUBSIDIO E.P.S.	Contributivo	\$ 100.000	NO FALLIDO	
6137	ROSANA GONZALEZ DE PORRAS	13/11/13 23:27	ROSANA GONZALEZ DE PORRAS	28794137	14:53:00	0:15:00	CL131 # 19 80	5925	SALUDCOOP EPS	Contributivo	\$ 100.000	NO FALLIDO	
6138	SANDRA JOHANA ARCINIEGAS COLORADO	13/11/13 23:30	SANDRA JOHANA ARCINIEGAS COLORADO	52698012	20:26:00	0:27:00	CL144 # 50 48	5925	SANITAS S.A. EPS	Contributivo	\$ 100.000	NO FALLIDO	
6139	ANA CELVIA URIBE DE MEDINA	13/11/13 23:34	ANA CELVIA URIBE DE MEDINA	20322155	7:12:00	0:14:00	KR111 A # 152G 15	5925	NUEVA EMPRESA PROMOTORA DE SALUD S.A.	Contributivo	\$ 100.000	NO FALLIDO	
6140	JHONNATAN STEPHAN MARTIN VILLAMARIN	13/11/13 23:38	JHONNATAN STEPHAN MARTIN VILLAMARIN	1019046466	10:24:00	0:07:00	CL114 # 50 15	5925	EPS Y MEDICINA PREPAGADA SURAMERICANA S.A.	Contributivo	\$ 100.000	NO FALLIDO	
6141	HENRY AUGUSTO HOYOS RVERA	13/11/13 23:44	HENRY AUGUSTO HOYOS RVERA	1014203307	10:48:00	0:12:00	CL114 # 50 15	5925	FAMISANAR LTDA.CAFAM - COLSUBSIDIO E.P.S.	Contributivo	\$ 100.000	NO FALLIDO	
6142	MARIA LIBIA SANDOVAL ARANDA	13/11/13 23:49	MARIA LIBIA SANDOVAL ARANDA	41451770	17:58:00	0:17:00	CL128C # 45A 41 APTO 212	5925	COMPENSAR EPS	Contributivo	\$ 100.000	NO FALLIDO	

6143	YESID BARRAGAN NUÑEZ	14/11/13 00:04	YESID BARRAGAN NUÑEZ	93118437	23:25:00	0:21:00	CL135 # 140C 03	5925	CAJA DE PREVISION SOCIAL DE COMUNICACIONES CAPRECOM	Subsidio	\$ 100.000	NO FALLIDO	
6144	LEIDY JOHANA BERRIO ORTEGON	14/11/13 00:06	LEIDY JOHANA BERRIO ORTEGON	40342758	1:38:00	0:20:00	KR151 A # 134 16	5925	CAJA DE PREVISION SOCIAL DE COMUNICACIONES CAPRECOM	Subsidio	\$ 100.000	NO FALLIDO	
6145	JHONATAN CORREA	14/11/13 00:09	JHONATAN CORREA	80098953	4:12:00	0:07:00	AVBOYACA CON 134	5925	SEGUROS DEL ESTADO	SOAT	\$ 100.000	NO FALLIDO	
6146	FEDERMAN RAMOS VALLEJO	14/11/13 00:12	FEDERMAN RAMOS VALLEJO	1019061071	4:12:00	0:07:00	AVBOYACA CON 134	5925	SEGUROS DEL ESTADO	SOAT	\$ 100.000	NO FALLIDO	
6147	GUILLERMINA SUAREZ DE ZARATE	14/11/13 00:16	GUILLERMINA SUAREZ DE ZARATE	28194850	9:01:00	0:29:00	CL134 # 124 11	5925	ENTIDAD PROMOTORA DE SALUD CONDOR SA ADMINISTRADORA DEL REGIMEN SUBSIDIADO	Subsidio	\$ 100.000	NO FALLIDO	
6148	LUZ NERY CORREDOR SOSA	14/11/13 00:19	LUZ NERY CORREDOR SOSA	23823911	14:39:00	0:09:00	AUTOPISTANO RTE CON 97	5925	MUNDIAL DE SEGUROS	SOAT	\$ 100.000	NO FALLIDO	
6149	ISABELLA FUENTES CORREDOR	14/11/13 00:22	ISABELLA FUENTES CORREDOR	1016833309	14:39:00	0:09:00	AUTOPISTANO RTE CON 94	5925	MUNDIAL DE SEGUROS	SOAT	\$ 100.000	NO FALLIDO	
6151	NOHORA CAMELO PADILLA	14/11/13 00:30	NOHORA CAMELO PADILLA	39539612	22:34:00	0:19:00	CL138 B # 155 16	5925	CAJA DE PREVISION SOCIAL DE COMUNICACIONES CAPRECOM	Subsidio	\$ 100.000	NO FALLIDO	

6152	EDILMA FLOREZ DE RESTREPO	14/11/13 00:37	EDILMA FLOREZ DE RESTREPO	38946793	7:32:00	0:23:00	CL127 A # 70G 56	5925	CRUZ BLANCA EPS S.A	Contributivo	\$ 100.000	NO FALLIDO	
6153	ROSA MARIA RODRIGUEZ DE ACERO	14/11/13 00:40	ROSA MARIA RODRIGUEZ DE ACERO	41369296	13:00:00	0:23:00	CL133 # 99 A 23 CASA	5925	COMPENSAR EPS	Contributivo	\$ 100.000	NO FALLIDO	
6154	SANDRA MILENA MORALES VENEGAS	27/11/13 10:30	SANDRA MILENA MORALES VENEGAS	52800670	23:05:00	0:18:00	KR136 #132A 59	5925	SANITAS S.A. EPS	Contributivo	\$ 100.000	NO FALLIDO	
6155	MAYERLE SUCET JULA PEREIRA	27/11/13 10:46	MAYERLE SUCET JULA PEREIRA	52743782	7:52:00	0:38:00	KR7 # 75 28	5925	FAMISANAR LTDA.CAFAM - COLSUBSIDIO E.P.S.	Contributivo	\$ 100.000	NO FALLIDO	
6156	CARLOS ANDRES BOHORQUEZ RICO	27/11/13 10:55	CARLOS ANDRES BOHORQUEZ RICO	1024496227	11:19:00	0:04:00	CL105 KR 21	5925	FOSYGA CONSORCIO SAYP 2011	SOAT	\$ 100.000	NO FALLIDO	
6157	JOSE DEL CARMEN ZUNA POVEDA	27/11/13 11:14	JOSE DEL CARMEN ZUNA POVEDA	17086479	19:24:00	0:38:00	KR92 BIS # 130B 51	5925	NUEVA EMPRESA PROMOTORA DE SALUD S.A.	Contributivo	\$ 100.000	NO FALLIDO	
6158	JOSE RAFAEL CONTRERAS URZOLA	27/11/13 11:17	JOSE RAFAEL CONTRERAS URZOLA	3993077	7:27:00	0:26:00	KR146 C BIS # 91 41	5925	SALUDCOOP EPS	Contributivo	\$ 100.000	NO FALLIDO	
6159	WILMER FABIAN CANO UBATE	27/11/13 11:21	WILMER FABIAN CANO UBATE	97052204244	12:45:00	0:16:00	KR68 B # 94 12	5925	CRUZ BLANCA EPS S.A	Contributivo	\$ 100.000	NO FALLIDO	
6160	YENIFER SARMIENTO SANCHEZ	27/11/13 11:24	YENIFER SARMIENTO SANCHEZ	1047334822	17:02:00	0:05:00	ISERRA 100	5925	SALUDCOOP EPS	Contributivo	\$ 100.000	NO FALLIDO	

6161	MOHAMED MAQSSUD ABDUL LATIF	27/11/13 12:48	MOHAMED MAQSSUD ABDUL LATIF	326280	1:06:00	0:09:00	CL92 KR 15	5925	LIBERTY SEGUROS S.A	SOAT	\$ 100.000	NO FALLIDO	
6162	JUAN CARLOS CAICEDO MONTIEL	27/11/13 13:00	JUAN CARLOS CAICEDO MONTIEL	93450688	6:38:00	0:13:00	AVSUBA CON 84	5925	SALUDCOOP EPS	Contributivo	\$ 100.000	NO FALLIDO	
6163	EDELMIRA GUATAQUI CASTAÑEDA	01/12/13 11:37	EDELMIRA GUATAQUI CASTAÑEDA	24111498	15:05:00	0:33:00	KR95 # 128C 59	5925	SALUD TOTAL S.A. ENTIDAD PROMOTORA DE SALUD	Contributivo	\$ 100.000	NO FALLIDO	
6164	FABIAN ANDRES NIÑO DUARTE	01/12/13 11:49	FABIAN ANDRES NIÑO DUARTE	97072907683	22:18:00	0:17:00	KR87 A CL 128 C	5925	FAMISANAR LTDA.CAFAM - COLSUBSIDIO E.P.S.	Contributivo	\$ 100.000	NO FALLIDO	
6165	AURORA AVERDERRO ROCHA	01/12/13 11:54	AURORA AVERDERRO ROCHA	51780447	7:43:00	0:18:00	KR103 CBIS #141 36	5925	COOMEVA EPS	Contributivo	\$ 100.000	NO FALLIDO	
6166	ABIGAIL LUGO DE DIAZ	01/12/13 11:57	ABIGAIL LUGO DE DIAZ	24596026	14:03:00	0:21:00	CL156 # 97 04	5925	ENTIDAD PROMOTORA DE SALUD CONDOR SA ADMINISTRADORA DEL REGIMEN SUBSIDIADO	Subsidiado	\$ 100.000	NO FALLIDO	
6167	SERGIO LUIS NIEBLES OROZCO	01/12/13 19:09	SERGIO LUIS NIEBLES OROZCO	1068349545	23:26:00	0:01:00	CL127 A KR 100	5925	SALUD TOTAL S.A. ENTIDAD PROMOTORA DE SALUD	Contributivo	\$ 100.000	NO FALLIDO	
6168	PEDRO IGNACIO GALINDO BERNAL	01/12/13 19:17	PEDRO IGNACIO GALINDO BERNAL	17074942	9:21:00	0:07:00	AUTOPISTANO RTE # 118 79	5925	NUEVA EMPRESA PROMOTORA DE SALUD S.A.	Contributivo	\$ 100.000	NO FALLIDO	

6169	DAYANA LIZEH GUTIERREZ	01/12/13 19:23	DAYANA LIZEH GUTIERREZ	99100200810	20:26:00	0:13:00	KR98 # 136 83	5925	SALUD TOTAL S.A. ENTIDAD PROMOTORA DE SALUD	Contribu tivo	\$ 100.000	NO FALLIDO	
6171	YESID ARLEY ORDUZ QUINTERO	01/12/13 19:33	YESID ARLEY ORDUZ QUINTERO	9150011	16:09:00	0:10:00	CL127 KR 55	5925	SEGUROS DE VIDA COLPATRIA SA	SOAT	\$ 100.000	NO FALLIDO	
6172	ESPERANZA SUAREZ LOPEZ	01/12/13 19:36	ESPERANZ A SUAREZ LOPEZ	51724697	16:09:00	0:10:00	CL127 KR 55	5925	SEGUROS DE VIDA COLPATRIA SA	SOAT	\$ 100.000	NO FALLIDO	
6173	OLGA LUCIA BUELVAS HERRERA	01/12/13 22:00	OLGA LUCIA BUELVAS HERRERA	33227297	12:04:00	0:10:00	KR97 # 132A 08	5925	ENTIDAD PROMOTORA DE SALUD CONDOR SA ADMINISTRAD ORA DEL REGIMEN SUBSIDIADO	Subsidia do	\$ 100.000	NO FALLIDO	
6174	EMMA ERNESTINA FAJARDO VILLAMIL	01/12/13 22:10	EMMA ERNESTIN A FAJARDO VILLAMIL	20039470	20:03:00	0:19:00	KR59 C # 128B 70	5925	FUERZAS MILITARES	REGIME N ESPECIAL	\$ 100.000	NO FALLIDO	
6175	ARIADNE GRISALES BLANCO	01/12/13 22:13	ARIADNE GRISALES BLANCO	28820831	4:00:00	0:24:00	CL141 # 133 08	5925	CAJA DE PREVISION SOCIAL DE COMUNICACIO NES CAPRECOM	Subsidia do	\$ 100.000	NO FALLIDO	
6176	PEDRO PABLO CALVO CASTRO	01/12/13 22:18	PEDRO PABLO CALVO CASTRO	19202613	8:47:00	0:26:00	CL126F # 119 B 12	5925	NUEVA EMPRESA PROMOTORA DE SALUD S.A.	Contribu tivo	\$ 100.000	NO FALLIDO	
6177	SEBASTIAN RICO BARRERA	01/12/13 22:21	SEBASTIA N RICO BARRERA	102788898	18:27:00	0:08:00	KR7 CL 181 A	5925	SEGUROS DEL ESTADO	SOAT	\$ 100.000	NO FALLIDO	

6178	MARIA CAMILA ZARTA GUTIERREZ	01/12/13 22:24	MARIA CAMILA ZARTA GUTIERREZ	1019107347	5:25:00	0:07:00	CL117 D # 58 50	5925	FAMISANAR LTDA.CAFAM - COLSUBSIDIO E.P.S.	Contributivo	\$ 100.000	NO FALLIDO	
6179	PEDRO LEON MONTENEGRO MARTINEZ	01/12/13 22:28	PEDRO LEON MONTENEGRO MARTINEZ	12961579	15:00:00	0:19:00	CL137 # 12 50	5925	SALUDCOOP EPS	Contributivo	\$ 100.000	NO FALLIDO	
6180	NUBIA ULLOA JIMENEZ	01/12/13 22:31	NUBIA ULLOA JIMENEZ	41604912	4:27:00	0:18:00	KR127 D BIS # 142D 60	5925	CAJA DE PREVISION SOCIAL DE COMUNICACIONES CAPRECOM	Subsidio	\$ 100.000	NO FALLIDO	
6181	JULIAN ANDRES CONTRERAS VELEZ	01/12/13 22:35	JULIAN ANDRES CONTRERAS VELEZ	1043645161	15:10:00	0:11:00	CL129 C # 105 22	5925	COOMEVA EPS	Contributivo	\$ 100.000	NO FALLIDO	
6182	GLADYS CECILIA ZAMBRANO ROZO	01/12/13 22:41	GLADYS CECILIA ZAMBRANO ROZO	35514060	0:39:00	0:18:00	CL137 # 106 33	5925	EPS Y MEDICINA PREPAGADA SURAMERICANA S.A.	Contributivo	\$ 100.000	NO FALLIDO	
6183	MARIA EMILIA CRISTANCHO DE QUITIAN	01/12/13 22:49	MARIA EMILIA CRISTANCHO DE QUITIAN	41377221	8:18:00	0:06:00	AVSUBA CON AV BOYACA	5925	SEGUROS DEL ESTADO	SOAT	\$ 100.000	NO FALLIDO	
6184	NANCY CRISTEL ANGEL GUZMAN	01/12/13 22:52	NANCY CRISTEL ANGEL GUZMAN	1019027844	14:54:00	0:27:00	CL141C # 111A 07	5925	NUEVA EMPRESA PROMOTORA DE SALUD S.A.	Contributivo	\$ 100.000	NO FALLIDO	
6185	ALBINO HERRERA ESPINEL	01/12/13 22:55	ALBINO HERRERA ESPINEL	1020197	17:48:00	0:26:00	KR50 A # 174 B 06	5925	COMPENSAR EPS	Contributivo	\$ 100.000	NO FALLIDO	

6186	JAIME HURTADO RUIZ	01/12/13 22:58	JAIME HURTADO RUIZ	19051335	3:47:00	0:12:00	CL128 B# 57B 23	5925	ALIANSA LUD ENTIDAD PROMOTORA DE SALUD S A	Contributivo	\$ 100.000	NO FALLIDO	
6188	DANIEL GIRALDO PINEDA	01/12/13 23:20	DANIEL GIRALDO PINEDA	2395063	17:25:00	0:12:00	KR16 # 85 91	5925	COMPENSAR EPS	Contributivo	\$ 100.000	NO FALLIDO	
6189	JONATHAN MIGUEL TRIVIÑO ROJAS	01/12/13 23:27	JONATHAN MIGUEL TRIVIÑO ROJAS	1014219366	13:13:00	0:16:00	CL132 KR 106	5925	QBE SEGUROS	SOAT	\$ 100.000	NO FALLIDO	
6190	ANDRES FELIPE AREVALO LIZARAZO	01/12/13 23:33	ANDRES FELIPE AREVALO LIZARAZO	1018432465	21:45:00	0:09:00	KR68 # 100 68	5925	SALUDCOOP EPS	Contributivo	\$ 100.000	NO FALLIDO	
6191	PAOLA ANDREA MOGOLLON RENDON	03/12/13 20:22	PAOLA ANDREA MOGOLLON RENDON	97111811311	7:52:00	0:20:00	CL145 #128 41	5925	COMPENSAR EPS	Contributivo	\$ 100.000	NO FALLIDO	
6192	HERMINDA HURTADO	03/12/13 20:26	HERMINDA HURTADO	41392198	14:09:00	0:09:00	ESTACIÓN TMNIZA	5925	ENTIDAD PROMOTORA DE SALUD CONDOR SA ADMINISTRADORA DEL REGIMEN SUBSIDIADO	Subsidio	\$ 100.000	NO FALLIDO	
6193	MELBA PEREZ LONDOÑO	03/12/13 20:29	MELBA PEREZ LONDOÑO	37257636	17:12:00	0:13:00	CL129 # 54 34	5925	MUNDIAL DE SEGUROS	SOAT	\$ 100.000	NO FALLIDO	

6194	BLANCA INES SANCHEZ DE GALINDO	03/12/13 20:32	BLANCA INES SANCHEZ DE GALINDO	40014338	22:39:00	0:12:00	KR50 # 134 29	5925	ENTIDAD PROMOTORA DE SALUD CONDOR SA ADMINISTRADORA DEL REGIMEN SUBSIDIADO	Subsidio	\$ 100.000	NO FALLIDO	
6195	JOHANA GUAVA ROMERO	03/12/13 20:41	JOHANA GUAVA ROMERO	39574118	9:48:00	0:17:00	KR58 # 80 95	5925	CAJA DE PREVISION SOCIAL DE COMUNICACIONES CAPRECOM	Subsidio	\$ 100.000	NO FALLIDO	
6196	MIGUEL ANGEL JARA LOPEZ	03/12/13 20:46	MIGUEL ANGEL JARA LOPEZ	484549	13:46:00	0:31:00	CL182 # 45 11	5925	COOMEVA EPS	Contributivo	\$ 100.000	NO FALLIDO	
6197	YUDI ALEJANDRA BAEZ MARIN	03/12/13 20:49	YUDI ALEJANDRA BAEZ MARIN	1030527428	2:21:00	0:25:00	CL131 B # 151A 59	5925	EPS Y MEDICINA PREPAGADA SURAMERICANA S.A.	Contributivo	\$ 100.000	NO FALLIDO	
6198	ANA JULIA CAMACHO ROMERO	03/12/13 20:55	ANA JULIA CAMACHO ROMERO	41362832	8:15:00	0:15:00	PORTAL TMNORTE	5925	SANITAS S.A. EPS	Contributivo	\$ 100.000	NO FALLIDO	
6199	JOSE QUERUBIN LAITON	03/12/13 20:59	JOSE QUERUBIN LAITON	32206	19:33:00	0:14:00	KR58 C # 130 27	5925	POLICIA NACIONAL	REGIMEN ESPECIAL	\$ 100.000	NO FALLIDO	
6200	OLGA MARINA RIOS DE MENDEZ	03/12/13 21:06	OLGA MARINA RIOS DE MENDEZ	20015214	23:53:00	0:17:00	TV56# 115 A 25	5925	ALIANSA SALUD ENTIDAD PROMOTORA DE SALUD S A	Contributivo	\$ 100.000	NO FALLIDO	
6201	SERGIO ALEXANDER GARCIA RODRIGUEZ	03/12/13 21:13	SERGIO ALEXANDER GARCIA RODRIGUEZ	1010190623	9:22:00	0:13:00	CL106 # 53 56	5925	SALUDCOOP EPS	Contributivo	\$ 100.000	NO FALLIDO	

6202	LAURA SOFIA IBANEZ	15/12/13 20:58	LAURA SOFIA IBANEZ	1029290648	18:30:00	0:19:00	KR59 74 - 40 SUR	5186	CAJA DE PREVISION SOCIAL DE COMUNICACIONES CAPRECOM	Subsidio	\$ 100.000	NO FALLIDO	
6206	JORGE ARMANDO MARIN	29/12/13 12:38	JORGE ARMANDO MARIN	80247820	14:14:00	0:31:00	KR18 A 69 SUR	5186	FOSYGA CONSORCIO SAYP 2011	SOAT	\$ 100.000	NO FALLIDO	
6210	JULIETH ALEANDRA MENDEZ	29/12/13 11:53	JULIETH ALEANDRA MENDEZ	1031149738	5:10:00	0:15:00	CL75 B #34 - 33 SUR	5187	FUERZAS MILITARES	REGIMEN ESPECIAL	\$ 100.000	NO FALLIDO	
6211	YEIMAR LEONARDO FERNANDEZ	30/12/13 19:37	YEIMAR LEONARDO FERNANDEZ	1112933024	13:25:00	0:33:00	KR71 S 27 K 09	5187	CAPRECOM	Subsidio	\$ 100.000	NO FALLIDO	
6214	JORGE ELIECERN NAVARRETE	30/12/13 20:16	JORGE ELIECERN NAVARRETE	17139739	16:31:00	0:11:00	CL69 SUR # 73-03	5187	CAPRECOM	Subsidio	\$ 100.000	NO FALLIDO	
6217	ANDREY RODRIGUEZ FLORIDO	25/12/13 18:01	ANDREY RODRIGUEZ FLORIDO	80006953	14:54:00	0:10:00	CL95 KR 16	5531	SEGUROS DE VIDA COLPATRIA SA	SOAT	\$ 100.000	NO FALLIDO	
6218	MARIA MENDEZ DE NUÑEZ	25/12/13 18:01	MARIA MENDEZ DE NUÑEZ	26540598	17:56:00	0:10:00	CLL 92 CON 15	5531	SEGUROS DEL ESTADO	SOAT	\$ 100.000	NO FALLIDO	
6219	LEIDY KATERINE AVELLANEDA VARGAS	25/12/13 18:12	LEIDY KATERINE AVELLANEDA VARGAS	1020769361	5:37:00	0:10:00	CL170 AV BOYACA	5531	SEGUROS DEL ESTADO	SOAT	\$ 100.000	NO FALLIDO	
6220	WALTER CALDERON VIVAS	30/12/13 22:03	WALTER CALDERON VIVAS	80901332	5:23:00	0:06:00	AVNQS CON 82	5531	SEGUROS DEL ESTADO	SOAT	\$ 100.000	NO FALLIDO	

6221	MARIA EVIDALIA PEREA DE OSORIO	30/12/13 22:06	MARIA EVIDALIA PEREA DE OSORIO	41663033	10:24:00	0:08:00	KR21 # 80 41 APTO 101	5531	MEDICOS ASOCIADOS	Contributivo	\$ 100.000	NO FALLIDO	
6222	YOBANY ALBERTO OSORIO GIRALDO	30/12/13 22:20	YOBANY ALBERTO OSORIO GIRALDO	70302773	18:57:00	0:07:00	CL100 AV SUBA	5531	La Previsora	SOAT	\$ 100.000	NO FALLIDO	
6223	JOSE FARID BOBADILLA	30/12/13 22:27	JOSE FARID BOBADILLA	93419357	23:57:00	0:12:00	CL176 KR 50	5531	SEGUROS DEL ESTADO	SOAT	\$ 100.000	NO FALLIDO	
6224	FABIAN ANDRES GUTIERREZ ROJAS	30/12/13 22:29	FABIAN ANDRES GUTIERREZ ROJAS	1012351927	3:51:00	0:07:00	KR30 CL 45	5531	SEGUROS DE VIDA COLPATRIA SA	SOAT	\$ 100.000	NO FALLIDO	
6225	GILBERTO BENITEZ LAVACUDE	30/12/13 22:52	GILBERTO BENITEZ LAVACUDE	79467901	10:27:00	0:08:00	CL109 KR 13	5531	SEGUROS DE VIDA COLPATRIA SA	SOAT	\$ 100.000	NO FALLIDO	
6226	YAQUELINE MARTINEZ GARCIA	31/12/13 00:31	YAQUELINE MARTINEZ GARCIA	52742636	7:08:00	0:04:00	ESTACIÓN TMCL 80 HEROES	5531	CAJA DE COMPENSACION FAMILIAR DE CUNDINAMARCA COMFACUNDI ARS UNICAJAS COMFACUNDI	Subsidio	\$ 100.000	NO FALLIDO	
6227	HENRY SORIANO GARZON	31/12/13 00:41	HENRY SORIANO GARZON	80452387	14:16:00	0:20:00	CL95 KR 68 D	5531	SEGUROS DEL ESTADO	SOAT	\$ 100.000	NO FALLIDO	
6228	JAIME HUMBERTO PEÑA SALGUERO	31/12/13 00:44	JAIME HUMBERTO PEÑA SALGUERO	17025519	17:05:00	0:23:00	AUTOPISTANO RTE CON 220	5531	MUNDIAL DE SEGUROS	SOAT	\$ 100.000	NO FALLIDO	

6229	YUBELLI AYDE ACEVEDO LIZARAZO	31/12/13 00:51	YUBELLI AYDE ACEVEDO LIZARAZO	1015397288	15:22:00	0:18:00	KR15 CL 102	5531	QBE SEGUROS	SOAT	\$ 100.000	NO FALLIDO	
6230	CLAUDIA MILENA ORGANISTA QUINTERO	04/01/14 00:03	CLAUDIA MILENA ORGANIST A QUINTERO	53154190	13:12:00	0:10:00	CL127 C KR 7A	5531	SURAMERICAN A SEGUROS	SOAT	\$ 100.000	NO FALLIDO	
6231	ALFONSO FRANCISCO CEPEDA MARTINEZ	04/01/14 00:03	ALFONSO FRANCISC O CEPEDA MARTINEZ	1082866545	13:12:00	0:10:00	CL127 C KR 7A	5531	SURAMERICAN A SEGUROS	SOAT	\$ 100.000	NO FALLIDO	
6232	EUCLIDES BARRERA JAIMES	04/01/14 00:13	EUCLIDES BARRERA JAIMES	79941292	0:11:00	0:36:00	DG147 KR 141 A	5531	SEGUROS DEL ESTADO	SOAT	\$ 100.000	NO FALLIDO	
6233	MYRIAM PAREDES DE GONZALEZ	04/01/14 00:51	MYRIAM PAREDES DE GONZALEZ	20524804	22:35:00	0:02:00	KR7 CL 100	5531	SURAMERICAN A SEGUROS	SOAT	\$ 100.000	NO FALLIDO	
6234	GUILLERMO ALFREDO GONZALEZ PAREDES	04/01/14 00:52	GUILLERM O ALFREDO GONZALEZ PAREDES	80872755	22:35:00	0:02:00	KR7 CL 100	5531	SURAMERICAN A SEGUROS	SOAT	\$ 100.000	NO FALLIDO	
6235	CLAUDIA MERCEDES BECERRA CAMACHO	04/01/14 01:01	CLAUDIA MERCEDE S BECERRA CAMACHO	51881029	7:43:00	0:07:00	CL100 KR 47 B	5531	SEGUROS DEL ESTADO	SOAT	\$ 100.000	NO FALLIDO	
6236	JORGE ISAAC PRIETO RINCON GOMEZ	05/01/14 01:26	JORGE ISAAC PRIETO RINCON GOMEZ	4593198	22:12:00	0:11:00	KR7 CON 118	5531	SEGUROS DEL ESTADO	SOAT	\$ 100.000	NO FALLIDO	
6237	HARVEY ALVAREZ OTAVO	05/01/14 01:29	HARVEY ALVAREZ OTAVO	80049936	5:20:00	0:05:00	AUTOPISTANO RTE CL 82	5531	SEGUROS DE VIDA COLPATRIA SA	SOAT	\$ 100.000	NO FALLIDO	

6238	DAVID HERNANDO CRUZ OVE	05/01/14 01:33	DAVID HERNANDO CRUZ OVE	11000472520	21:50:00	0:06:00	KR20B CL 76	5531	SEGUROS DEL ESTADO	SOAT	\$ 100.000	NO FALLIDO	
6239	JULIT MENJURA	25/12/13 20:31	JULIT MENJURA	52184720	12:07:00	0:28:00	CL116 KR 18 A	5552	SEGUROS DEL ESTADO	SOAT	\$ 100.000	NO FALLIDO	
6240	JESUS ALBERTO RUIZ MORA	25/12/13 21:06	JESUS ALBERTO RUIZ MORA	19467864	20:02:00	0:13:00	HACIENDA SANTA BARBARA	5552	FUERZAS MILITARES	REGIMEN ESPECIAL	\$ 100.000	NO FALLIDO	
6242	GABRIEL FERNANDO RODRIGUEZ VARGAS	25/12/13 21:56	GABRIEL FERNANDO RODRIGUEZ VARGAS	80750475	8:07:00	0:05:00	CL106 KR 7	5552	SALUD TOTAL S.A. ENTIDAD PROMOTORA DE SALUD	Contributivo	\$ 100.000	NO FALLIDO	
6244	LUDIS MAGALIS RAMIREZ GONZALEZ	25/12/13 22:21	LUDIS MAGALIS RAMIREZ GONZALEZ	50901683	9:42:00	0:10:00	KR9 # 99 02	5552	SEGUROS BOLIVAR	ARL	\$ 100.000	NO FALLIDO	
6245	YOBANITH ORLANDO MALAGON ACHURY	29/12/13 23:58	YOBANITH ORLANDO MALAGON ACHURY	3157419	18:50:00	0:11:00	CL90 KR 20	5552	La Previsora	SOAT	\$ 100.000	NO FALLIDO	
6246	JORGE HUMBERTO BASABE MEDINA	30/12/13 10:50	JORGE HUMBERTO BASABE MEDINA	80139139	13:39:00	0:12:00	CL155 A # 7 D 55	5552	POSITIVA COMPAÑIA DE SEGUROS	ARL	\$ 100.000	NO FALLIDO	
6247	YOLIMA PEREZ GUERRERO	30/12/13 13:38	YOLIMA PEREZ GUERRERO	1030574129	20:18:00	0:07:00	AVSUBA # 115 58	5552	COMPENSAR EPS	Contributivo	\$ 100.000	NO FALLIDO	
6248	LUIS ALBERTO WALTEROS	05/01/14 23:28	LUIS ALBERTO WALTEROS	19407555	16:47:00	0:18:00	KR8 H # 164A 21	5552	MEDICOS ASOCIADOS	Contributivo	\$ 100.000	NO FALLIDO	

6249	JORGE MORENO GARCIA	07/01/14 14:16	JORGE MORENO GARCIA	80168700	11:00:00	0:05:00	CL35 10	5563	CAJA DE PREVISION SOCIAL DE COMUNICACIONES CAPRECOM	Subsidio	\$ 100.000	NO FALLIDO	
6253	ALDEMAR SARAY	07/01/14 14:32	ALDEMAR SARAY	80128460	12:55:00	10:11:00	CL62SUR 22	5563	SALUDCOOP EPS	Contributivo	\$ 100.000	NO FALLIDO	
6255	MARIA NUNEZ VARGAS	07/01/14 14:35	MARIA NUNEZ VARGAS	1033778132	14:34:00	0:24:00	TV53 0	5563	CRUZ BLANCA EPS S.A	Contributivo	\$ 100.000	NO FALLIDO	
6256	ENRIQUE HERRERA SOLANO	07/01/14 14:37	ENRIQUE HERRERA SOLANO	19128155	2:30:00	0:05:00	CL26 12	5563	CAJA DE PREVISION SOCIAL DE COMUNICACIONES CAPRECOM	Subsidio	\$ 100.000	NO FALLIDO	
6257	MARIA ZAMORA VELOSA	07/01/14 14:38	MARIA ZAMORA VELOSA	20151677	21:42:00	0:15:00	KR11 2SUR	5563	NUEVA EMPRESA PROMOTORA DE SALUD S.A.	Contributivo	\$ 100.000	NO FALLIDO	
6259	OBdulio MEDELLIN	07/01/14 14:45	OBdulio MEDELLIN	2835757	19:27:00	0:03:00	CL6 40	5563	NUEVA EMPRESA PROMOTORA DE SALUD S.A.	Contributivo	\$ 100.000	NO FALLIDO	
6261	JOSE SANTIAGO BETANCOURTH	07/01/14 14:48	JOSE SANTIAGO BETANCOURTH	19122787	10:29:00	0:32:00	KR16 9	5563	FAMISANAR LTDA.CAFAM - COLSUBSIDIO E.P.S.	Contributivo	\$ 100.000	NO FALLIDO	
6262	ELSY NERIDA RINCON	07/01/14 14:51	ELSY NERIDA RINCON	51642150	11:53:00	0:09:00	CL10 13	5563	CAJA DE COMPENSACION FAMILIAR DE CUNDINAMARCA COMFACUNDI ARS UNICAJAS COMFACUNDI	Subsidio	\$ 100.000	NO FALLIDO	

6263	HIJO GLADYS ROJAS	07/01/14 14:53	HIJO GLADYS ROJAS	96052519435	21:46:00	0:14:00	SIN DATO	5563	COOPERATIVA DE SALUD COMUNITARIA EMPRESA SOLIDARIA DE SALUD COMPARTA	Subsidia do	\$ 100.000	NO FALLIDO	
6264	MARIA ALFONSO DE PULIDO	07/01/14 14:55	MARIA ALFONSO DE PULIDO	20039688	23:07:00	0:16:00	CL22 19	5563	NUEVA EMPRESA PROMOTORA DE SALUD S.A.	Contribu tivo	\$ 100.000	NO FALLIDO	
6266	JESICA MORA	07/01/14 14:58	JESICA MORA	97112206039	18:27:00	0:10:00	CL30SUR 8	5563	FOSYGA CONSORCIO SAYP 2011	SOAT	\$ 100.000	NO FALLIDO	
6268	YESID RODRIGUEZ MONTAÑO	19/01/14 23:44	YESID RODRIGUE Z MONTAÑO	11245646	16:26:00	0:10:00	KR30 CL 70	5505	SEGUROS DEL ESTADO	SOAT	\$ 100.000	FALTA FURTRAM Y DOCUMENT OS	No
6320	JENNIFER CAROLINA CASTILLO SAENZ	27/01/14 16:39	JENNIFER CAROLINA CASTILLO SAENZ	98032567371	15:14:00	0:03:00	CL64 POR 28 SUR	5187	MUNDIAL DE SEGUROS	SOAT	\$ 100.000	NO FALLIDO	
6321	JOSE SOLORZANO	27/01/14 18:02	JOSE SOLORZA NO	81715065	18:38:00	0:22:00	DG69#18M- 46SUR	5187	CAJA DE COMPENSACIO N FAMILIAR DE CUNDINAMAR CA COMFACUNDI ARS UNICAJAS	Subsidia do	\$ 100.000	NO FALLIDO	No
6325	ANTONIA TORRES	28/01/14 13:11	ANTONIA TORRES	20066889	7:33:00	0:16:00	TV18HBIS#68D -04	5187	CAJA DE PREVISION SOCIAL DE COMUNICACIO NES CAPRECOM	Subsidia do	\$ 100.000	NO FALLIDO	No

6333	JOHN ALEXANDER JIMENEZ SIERRA	29/01/14 16:59	JOHN ALEXANDER JIMENEZ SIERRA	1000792462	11:59:00	0:18:00	HOSPITAL MEISSEN	5187	SALUD TOTAL S.A. ENTIDAD PROMOTORA DE SALUD	Contributivo	\$ 100.000	NO FALLIDO	
6334	ZOILA ROSA CAMACHO DE CORREA	29/01/14 17:17	ZOILA ROSA CAMACHO DE CORREA	20158125	15:17:00	0:07:00	CL13#8-50SUR	5187	POLICIA NACIONAL	Regimen Especial	\$ 100.000	NO FALLIDO	
6339	ANGY HERNANDEZ	29/01/14 20:10	ANGY HERNANDEZ	1033754855	18:03:00	0:01:00	AVV/VICENCIO # 22B SUR	5187	La Previsora	SOAT	\$ 100.000	NO FALLIDO	
6342	RODRIGO GIL VALENCIA	30/01/14 00:00	RODRIGO GIL VALENCIA	14190336	20:48:00	0:22:00	CL65C#76C-53	5187	CAJA DE PREVISION SOCIAL DE COMUNICACIONES CAPRECOM	Subsidio	\$ 100.000	NO FALLIDO	
6344	EIDER ALEXANDER MAHECHA ALAPE	30/01/14 00:41	EIDER ALEXANDER MAHECHA ALAPE	1118071714	0:20:00	0:21:00	TV48#69B-85SUR	5187	CAJA DE PREVISION SOCIAL DE COMUNICACIONES CAPRECOM	Subsidio	\$ 100.000	NO FALLIDO	
6345	LOLA DIANA RIONCON RIOS	02/02/14 13:17	LOLA DIANA RIONCON RIOS	41754258	13:38:00	0:13:00	CL59 A # 75 B 75	5187	MEDICOS ASOCIADOS	Contributivo	\$ 100.000	NO FALLIDO	
6348	CLARA GUZMAN HERNANDEZ	02/02/14 13:31	CLARA GUZMAN HERNANDEZ	39782308	13:43:00	0:18:00	CL59 B # 23 D 22 SUR	5187	POLICIA NACIONAL	Regimen Especial	\$ 100.000	NO FALLIDO	
6349	ANA TULIA IBAÑEZ	02/02/14 13:36	ANA TULIA IBAÑEZ	26501146	20:19:00	0:41:00	BARRIO SAN ISIDRO	5187	FOSYGA CONSORCIO SAYP 2011	SOAT	\$ 100.000	NO FALLIDO	
6350	CESAR AUGUSTO HERRERA CALDERON	13/01/14 23:38	CESAR AUGUSTO HERRERA CALDERON	14698817	7:17:00	0:04:00	AUTOPISTANO RTE CON 129	5335	MUNDIAL DE SEGUROS	SOAT	\$ 100.000	NO FALLIDO	

6351	JHON NORBEY IDARRAGA	13/01/14 23:45	JHON NORBEY IDARRAGA	12263043	18:15:00	0:09:00	KR54 A BIS # 174 A 11	5335	SEGUROS DEL ESTADO	SOAT	\$ 100.000	NO FALLIDO	
6353	JORGE OCTAVIO SANCHEZ ACOSTA	16/01/14 23:44	JORGE OCTAVIO SANCHEZ ACOSTA	80724127	15:33:00	0:10:00	AVKR 19 CL 137	5335	LIBERTY SEGUROS S.A	SOAT	\$ 100.000	NO FALLIDO	
6354	JOHN OSPOINA NIETO	17/01/14 00:16	JOHN OSPOINA NIETO	79866084	13:46:00	0:14:00	AUTOPISTANO RTE CON 175	5335	SEGUROS DEL ESTADO	SOAT	\$ 100.000	NO FALLIDO	
6355	MARTIN PEÑA CORTES	17/01/14 00:24	MARTIN PEÑA CORTES	1141521913	8:14:00	0:03:00	CL135 KR 16	5335	MUNDIAL DE SEGUROS	SOAT	\$ 100.000	NO FALLIDO	
6356	GLADYS BUSTAMANTE ENCISO	19/01/14 16:16	GLADYS BUSTAMANTE ENCISO	21231552	6:20:00	0:12:00	CL152 # 72 85	5335	FUERZAS MILITARES	Regimen Especial	\$ 100.000	NO FALLIDO	
6357	SONIA ISABEL PAJARO FUENTES	19/01/14 16:25	SONIA ISABEL PAJARO FUENTES	50968676	18:56:00	0:12:00	ESTACIÓN TMPRADO VERANIEGO	5335	FOSYGA CONSORCIO SAYP 2011	SOAT	\$ 100.000	NO FALLIDO	
6358	JULIAN ANDRES LOPEZ CLEVEZ	19/01/14 16:29	JULIAN ANDRES LOPEZ CLEVEZ	7716347	6:26:00	0:10:00	CL127 KR 16	5335	SEGUROS DEL ESTADO	SOAT	\$ 100.000	NO FALLIDO	
6359	CAMILA ANDREA DUEÑAS AVILA	19/01/14 16:32	CAMILA ANDREA DUEÑAS AVILA	1031651380	9:03:00	0:20:00	CL151 D # 115 74 APTO 102	5335	FUERZAS MILITARES	Regimen Especial	\$ 100.000	NO FALLIDO	
6360	MARIA ASCENCION CARDENAS MESA	26/01/14 14:46	MARIA ASCENCION CARDENAS MESA	24201708	11:17:00	0:09:00	TV59 B # 128 30	5335	POLICIA NACIONAL	Regimen Especial	\$ 100.000	NO FALLIDO	
6361	ROMELIA CHAUX SANCHEZ	26/01/14 14:52	ROMELIA CHAUX SANCHEZ	20174420	18:32:00	0:12:00	KR58 # 134 57	5335	FUERZAS MILITARES	Regimen Especial	\$ 100.000	NO FALLIDO	

6362	JOSE ARMANDO ORJUELA	26/01/14 15:03	JOSE ARMANDO ORJUELA	79799173	16:31:00	0:07:00	CL146 KR 7	5335	MUNDIAL DE SEGUROS	SOAT	\$ 100.000	NO FALLIDO	
6363	EVA LOZANO BUSA	26/01/14 15:20	EVA LOZANO BUSA	41322940	9:18:00	0:12:00	AUTOPISTANO RTE CON 127	5335	SEGUROS DEL ESTADO	SOAT	\$ 100.000	NO FALLIDO	
6364	MARCO ANTONIO AVILA	26/01/14 15:22	MARCO ANTONIO AVILA	111564	12:05:00	0:29:00	CL137 # 85 40 INT 1 B AP 105	5335	SANITAS S.A. EPS	Contributivo	\$ 100.000	NO FALLIDO	
6365	NARCISO MANUEL TORDECILLA GARCES	26/01/14 15:27	NARCISO MANUEL TORDECILLA GARCES	15042818	18:40:00	0:14:00	AVKR 9 CL 156	5335	SEGUROS DEL ESTADO	SOAT	\$ 100.000	NO FALLIDO	
6366	FRANCISCO JAVIER CASTELLANOS CASTAÑEDA	26/01/14 15:39	FRANCISCO JAVIER CASTELLANOS CASTAÑEDA	1014203609	14:23:00	0:06:00	CL155 KR 58	5335	MUNDIAL DE SEGUROS	SOAT	\$ 100.000	NO FALLIDO	
6367	YENY PAOLA MENESES CARDENAS	30/01/14 00:01	YENY PAOLA MENESES CARDENAS	1022348014	8:29:00	0:08:00	KR54 CON 129	5335	SEGUROS COLPATRIA	SOAT	\$ 100.000	NO FALLIDO	
6368	YOLANDA GARCIA	30/01/14 00:03	YOLANDA GARCIA	51823229	10:35:00	0:17:00	AUTOPISTANO RTE CL 80	5335	LIBERTY SEGUROS S.A	SOAT	\$ 100.000	NO FALLIDO	
6369	LUIS LAUREANO DULCE FIGUEROA	30/01/14 00:06	LUIS LAUREANO DULCE FIGUEROA	2049029	10:35:00	0:17:00	AUTOPISTANO RTE CL 80	5335	LIBERTY SEGUROS S.A	SOAT	\$ 100.000	NO FALLIDO	
6370	JEISSON CAMILO FLOREZ HERNANDEZ	01/02/14 01:08	JEISSON CAMILO FLOREZ HERNANDEZ	1024527432	9:05:00	0:04:00	CL145 A # 12A 37	5335	POSITIVA COMPAÑIA DE SEGUROS	ARL	\$ 100.000	NO FALLIDO	

6371	CONCEPCION MARTINEZ PARRA	01/02/14 01:12	CONCEPCION MARTINEZ PARRA	35334479	13:24:00	0:16:00	CL106 # 54 85	5335	SANITAS S.A. EPS	Contributivo	\$ 100.000	NO FALLIDO	
6372	FRANCISCO VIESUS	01/02/14 01:14	FRANCISCO VIESUS	23762252	17:18:00	0:21:00	KR93 B # 132B 20	5335	CAJA DE PREVISION SOCIAL DE COMUNICACIONES CAPRECOM	Subsidio	\$ 100.000	NO FALLIDO	No
6373	MARCO AURELIO VILLAMIZAR RONDON	02/02/14 21:33	MARCO AURELIO VILLAMIZAR RONDON	1845310	12:26:00	0:06:00	CL127 B BIS # 51A 69 BL 16 AP 113	5335	FUERZAS MILITARES	Regimen Especial	\$ 100.000	NO FALLIDO	
6389	CAMILO ANDRES SANCHEZ	15/01/14 15:13	CAMILO ANDRES SANCHEZ	1023886152	22:35:00	0:02:00	CL154 KR 92	5376	SURAMERICANA DE SEGUROS	SOAT	\$ 100.000	NO FALLIDO	
6390	MARIA INES ARISMENDI PARADA	15/01/14 22:39	MARIA INES ARISMENDI PARADA	24097742	12:32:00	0:14:00	CL67 # 116B 03	5376	FUERZAS MILITARES	Regimen Especial	\$ 100.000	NO FALLIDO	
6391	GEINER ALFONSO RODRIGUEZ MEDINA	15/01/14 22:49	GEINER ALFONSO RODRIGUEZ MEDINA	1006028283	21:39:00	0:09:00	KR113 A BIS B # 63F 18	5376	SANITAS S.A. EPS	Contributivo	\$ 100.000	NO FALLIDO	
6392	CLAUDIA MARCELA DELGADO SALDARRIAGA	15/01/14 23:07	CLAUDIA MARCELA DELGADO SALDARRIAGA	1014249967	16:24:00	0:21:00	CAMI FERIAS	5376	CAJA DE PREVISION SOCIAL DE COMUNICACIONES CAPRECOM	Subsidio	\$ 100.000	NO FALLIDO	
6394	HECTOR JHONATAN DAVID AVILA CUENCA	15/01/14 23:19	HECTOR JHONATAN DAVID AVILA CUENCA	1033715358	9:00:00	0:04:00	TV113 C DG 64	5376	SEGUROS DEL ESTADO	SOAT	\$ 100.000	NO FALLIDO	
6395	CARMELINA PEÑA	15/01/14 23:23	CARMELINA PEÑA	52431199	16:27:00	0:03:00	CL64 KR 113	5376	SEGUROS DEL ESTADO	SOAT	\$ 100.000	NO FALLIDO	

6396	MIGUEL ERNESTO VARGAS COLLAZOS	19/01/14 18:20	MIGUEL ERNESTO VARGAS COLLAZOS	4919501	22:24:00	0:24:00	TV90 B # 82 10	5376	POLICIA NACIONAL	Regimen Especial	\$ 100.000	NO FALLIDO	
6397	JEIMMY VALENTINA PABON ALBA	27/01/14 12:37	JEIMMY VALENTIN A PABON ALBA	1014977311	20:44:00	0:06:00	KR112 A CL 78A	5376	FOSYGA CONSORCIO SAYP 2011	SOAT	\$ 100.000	NO FALLIDO	
6398	YEIMMY LORENA LONDOÑO GALLEGO	30/01/14 21:49	YEIMMY LORENA LONDOÑO GALLEGO	1061655751	17:57:00	0:43:00	KR7 CL 113	5376	QBE SEGUROS	SOAT	\$ 100.000	NO FALLIDO	
6399	HAROL YEPES NUÑEZ	03/02/14 11:29	HAROL YEPES NUÑEZ	1106306252	13:24:00	0:06:00	AVMUTIS CON 93	5376	SEGUROS DEL ESTADO	SOAT	\$ 100.000	NO FALLIDO	
6400	YEIMMY VIVIANA RONDON BALLEEN	03/02/14 11:31	YEIMMY VIVIANA RONDON BALLEEN	52981267	13:24:00	0:06:00	AVMUTIS CON 93	5376	SEGUROS DEL ESTADO	SOAT	\$ 100.000	NO FALLIDO	
6401	ALEJANDRA CRUZ MARTINEZ		ALEJANDR A CRUZ MARTINEZ	1019065770			CL152 KR 53	5457	Sin Dato	Sin Dato	\$ 100.000	NO FALLIDO	
6402	SANTIAGO ALFONSO SEGURA HERRERA		SANTIAGO ALFONSO SEGURA HERRERA	1019083776			KR11 A # 190 46 TR 5 AP 820	5457	MEDICOS ASOCIADOS	Contribu tivo	\$ 100.000	NO FALLIDO	
6403	LUZ AYDA DE LA CRUZ MEZA		LUZ AYDA DE LA CRUZ MEZA	53012921			AUTOPISTANO RTE CON 222	5457	Sin Dato	Sin Dato	\$ 100.000	NO FALLIDO	
6404	ANDREA CATALINA CORREDOR BERNAL		ANDREA CATALINA CORREDO R BERNAL	1030613999			CL140 KR 10	5457	FOSYGA CONSORCIO SAYP 2011	SOAT	\$ 100.000	NO FALLIDO	

6405	JOSE ISRAEL HERNANDEZ SANCHEZ		JOSE ISRAEL HERNANDEZ SANCHEZ	338305			CL167 # 62 52	5457	POLICIA NACIONAL	Regimen Especial	\$ 100.000	NO FALLIDO	
6406	LUIS ENRIQUE BARAJAS RINCON		LUIS ENRIQUE BARAJAS RINCON	1015449262			CL151 # 109A 25	5457	FOSYGA CONSORCIO SAYP 2011	SOAT	\$ 100.000	NO FALLIDO	
6407	JUAN CARLOS HOMEZ HOMEZ		JUAN CARLOS HOMEZ HOMEZ	79245663			CL134 KR 46	5457	SEGUROS DEL ESTADO	SOAT	\$ 100.000	NO FALLIDO	
6408	LILIA DEL PILAR LOPEZ MARTIN		LILIA DEL PILAR LOPEZ MARTIN	23301035			KR112 BIS # 81 20 APTO 502	5530	NUEVA EMPRESA PROMOTORA DE SALUD S.A.	Contributivo	\$ 100.000	NO FALLIDO	
6409	ANA MARIA FINCE QUINTERO		ANA MARIA FINCE QUINTERO	1026293297			KR111 A # 88B 51	5530	MEDICOS ASOCIADOS	Contributivo	\$ 100.000	NO FALLIDO	
6410	MARINA GUTIERREZ HURTADO		MARINA GUTIERREZ HURTADO	41699776			AVMUTIS CON 93	5530	SEGUROS DEL ESTADO	SOAT	\$ 100.000	NO FALLIDO	
6411	SEGUNDO PIÑEROS PINTO		SEGUNDO PIÑEROS PINTO	17179718			AVBOYACA CON 80	5530	FOSYGA CONSORCIO SAYP 2011	SOAT	\$ 100.000	NO FALLIDO	
6412	LADYS LOPEZ DE GARCIA		LADYS LOPEZ DE GARCIA	288085444			AVBOYACA CON 68	5530	SEGUROS DEL ESTADO	SOAT	\$ 100.000	NO FALLIDO	
6413	GABRIEL CEPEDA MANRIQUE	27/01/14 23:02	GABRIEL CEPEDA MANRIQUE	17062997	3:15:00	0:20:00	DG180 # 141A 85	5925	FUERZAS MILITARES	Regimen Especial	\$ 100.000	NO FALLIDO	
6414	CESAR AUGUSTO VEGA PORRAS	27/01/14 23:09	CESAR AUGUSTO VEGA PORRAS	1028484065	14:30:00	0:01:00	KR97 # 127B 72	5925	SEGUROS COLPATRIA	SOAT	\$ 100.000	NO FALLIDO	

6415	MARIA FLORINDA CRISISTOMO MORALES	29/01/14 00:00	MARIA FLORINDA CRISISTOMO MORALES	41382465	11:39:00	0:12:00	AVCIRCUNVALAR CON 51	5925	FOSYGA CONSORCIO SAYP 2011	SOAT	\$ 100.000	NO FALLIDO	
6416	ADRIANA NOVA CRISOSTOMO	29/01/14 00:03	ADRIANA NOVA CRISOSTOMO	35514474	11:39:00	0:12:00	AVCIRCUNVALAR CON 51	5925	FOSYGA CONSORCIO SAYP 2011	SOAT	\$ 100.000	NO FALLIDO	
6417	ROSA MARINA CAMARGO LOPEZ	29/01/14 22:03	ROSA MARINA CAMARGO LOPEZ	41488450	12:42:00	0:38:00	KR92 # 152A 52	5925	MEDICOS ASOCIADOS	Contributivo	\$ 100.000	NO FALLIDO	
6418	FABIAN HUMBERTO YANDAR MELO	29/01/14 22:48	FABIAN HUMBERTO YANDAR MELO	1022355367	12:17:00	0:16:00	AVBOYACA CON 127	5925	QBE SEGUROS	SOAT	\$ 100.000	NO FALLIDO	
6419	YENIFER TATIANA SANCHO ARCOS	05/02/14 00:15	YENIFER TATIANA SANCHO ARCOS	1007587335	22:25:00	0:22:00	CL128 B BIS # 89A 51	5925	CAJA DE PREVISION SOCIAL DE COMUNICACIONES CAPRECOM	Subsidio	\$ 100.000	NO FALLIDO	
6420	OFELIA DELGADO TOVAR	05/02/14 18:46	OFELIA DELGADO TOVAR	40420286	11:52:00	0:18:00	AVCALI CON 132	5925	SEGUROS DEL ESTADO	SOAT	\$ 100.000	NO FALLIDO	
6493	JOSESE AMADEO CHINCHILLA DAZA	23/02/14 08:38	JOSESE AMADEO CHINCHILLA DAZA	2972731	0:04:00	0:32:00	CL 69 C 64 84 569	5187	CAJA DE PREVISION SOCIAL DE COMUNICACIONES CAPRECOM	Subsidio	\$ 100.000	VALORACION SIN TRASLADO	
6512	RONAL POVEDA SARMIENTO	27/02/14 10:50	RONAL POVEDA SARMIENTO	1027522598	0:55:00	0:20:00	CL 18 65 A 45 S18	5187	SALUDCOOP EPS	Contributivo	\$ 100.000	VALORACION SIN TRASLADO	

7042	WILLIAM JAVIER BARRERA GUTIERREZ	12/03/14 17:59	WILLIAM JAVIER BARRERA GUTIERREZ	1032406936	13:46:00	0:04:00	CL 134 21 33 N134	5335	SEGUROS DEL ESTADO	SOAT	\$ 100.000	FALTA FURTRAM Y DOCUMENTOS	
7043	VALENTINA DELGADO LUQUE	12/03/14 18:02	VALENTINA DELGADO LUQUE	1192770329	15:45:00	0:10:00	KR 45 142 66 N45	5335	SURAMERICANA DE SEGUROS	SOAT	\$ 100.000	FALTA FURTRAM Y DOCUMENTOS	
7044	ANDRES FELIPE AREVALO GOMEZ	12/03/14 20:36	ANDRES FELIPE AREVALO GOMEZ	98083068604	18:48:00	0:08:00	CL 165 13 C 23 N165	5335	SEGUROS DEL ESTADO	SOAT	\$ 100.000	FALTA FURTRAM Y DOCUMENTOS	
7667	EDWIN MATEO RODRIGUEZ ROMERO	28/05/14 12:41	EDWIN MATEO RODRIGUEZ ROMERO	1007659079	21:33:00	0:07:00	TV 23 94 A 39 N23	5534	LIBERTY SEGUROS S.A	SOAT	\$ 100.000	NO FALLIDO	
7668	CAROLINA CHICAIZA ARANGO	28/05/14 12:45	CAROLINA CHICAIZA ARANGO	1015446524	6:05:00	0:08:00	CL 134 9 1 N134	5534	SURAMERICANA DE SEGUROS	SOAT	\$ 100.000	NO FALLIDO	
7669	MYRIAM DEL CARMEN PEDROZA TORRES	02/06/14 21:54	MYRIAM DEL CARMEN PEDROZA TORRES	37321640	9:02:00	0:12:00	KR 1 77 0 N1	5534	SEGUROS DEL ESTADO	SOAT	\$ 100.000	NO FALLIDO	
7670	KATERINE TERREROS NOPE	02/06/14 21:56	KATERINE TERREROS NOPE	1010164432	9:02:00	0:12:00	KR 1 77 1 N1	5534	SEGUROS DEL ESTADO	SOAT	\$ 100.000	NO FALLIDO	
7671	ORLANDO TORRES MALAVER	02/06/14 22:15	ORLANDO TORRES MALAVER	19286883	8:45:00	0:10:00	CL 115 50 0 N115	5534	SURAMERICANA DE SEGUROS	SOAT	\$ 100.000	NO FALLIDO	
7672	GLORIA AMPARO ALDFANA VALERO	02/06/14 22:55	GLORIA AMPARO ALDFANA VALERO	1092155653	6:44:00	0:10:00	KR 45 100 1 N45	5534	SALUDCOOP EPS	Contributivo	\$ 100.000	NO FALLIDO	

7673	ALEXANDER BARBA	27/05/14 13:24	ALEXANDER BARBA	8780050	15:04:00	0:24:00	KR 13 118 29 N13	5552	CAFESALUD MEDICINA PREPAGADA SA	Contribu tivo	\$ 100.000	NO FALLIDO	
7674	VICTOR DANIEL GUIZA BUSTOS	27/05/14 13:38	VICTOR DANIEL GUIZA BUSTOS	96121409604	14:34:00	0:08:00	CL 122 15 60 N122	5552	POSITIVA COMPAÑIA DE SEGUROS	ARL	\$ 100.000	NO FALLIDO	
7675	FREDY ALEXANDER URIBE GONZALEZ	01/06/14 00:57	FREDY ALEXANDER URIBE GONZALEZ	93011123	17:12:00	0:18:00	CL 116 71 B 25 N116	5552	SEGUROS COLPATRIA	SOAT	\$ 100.000	NO FALLIDO	
7676	ESPERANZA GARCIA SICACHA	01/06/14 11:29	ESPERANZA GARCIA SICACHA	35320467	14:56:00	0:04:00	KR 7 C 124 1 N7	5552	FUERZAS MILITARES	Regimen Especial	\$ 100.000	NO FALLIDO	
7677	DARLY ANDRES SIRO DAZA	01/06/14 11:51	DARLY ANDRES SIRO DAZA	1007290560	18:58:00	0:15:00	KR 45 170 1 N45	5552	NUEVA EMPRESA PROMOTORA DE SALUD S.A.	Contribu tivo	\$ 100.000	NO FALLIDO	
7678	LUIS ENRIQUE TRIANA	01/06/14 11:59	LUIS ENRIQUE TRIANA	80382293	8:58:00	0:07:00	CL 106 22 21 N106	5552	LIBERTY SEGUROS S.A	ARL	\$ 100.000	NO FALLIDO	
7679	CARLOS ANDRES RIAÑO LOZANO	02/06/14 23:50	CARLOS ANDRES RIAÑO LOZANO	80050177	8:01:00	0:06:00	KR 45 116 1 N45	5552	SEGUROS COLPATRIA	SOAT	\$ 100.000	NO FALLIDO	
7680	REBECA ROCIO PINTO ARREGOCES	02/06/14 23:59	REBECA ROCIO PINTO ARREGOCES	26984737	15:30:00	0:11:00	KR 45 138 10 N45	5552	SEGUROS COLPATRIA	SOAT	\$ 100.000	NO FALLIDO	
7681	CRISTIAN GIOVANNY RODRIGUEZ BOCIGA	03/06/14 00:17	CRISTIAN GIOVANNY RODRIGUEZ BOCIGA	1020787866	20:26:00	0:10:00	KR 7 155 20 N7	5552	SALUDCOOP EPS	Contribu tivo	\$ 100.000	NO FALLIDO	

7682	LEIDY SUSANA REYES DUARTE	21/05/14 16:24	LEIDY SUSANA REYES DUARTE	Sin Dato	19:33:00	0:09:00	KR 11 118 28 N11	5834	SEGUROS COLPATRIA	SOAT	\$ 100.000	NO FALLIDO	
7683	CECILIA BARRERO DE PIEDRAITA	21/05/14 16:29	CECILIA BARRERO DE PIEDRAITA	20232951	14:19:00	0:07:00	KR 23 104 A 31 N23	5834	COMPENSAR EPS	Contributivo	\$ 100.000	NO FALLIDO	
7684	JOSE FERNANDO MARROQUIN PULIDO	21/05/14 16:32	JOSE FERNANDO MARROQUIN PULIDO	80733694	18:17:00	0:36:00	CL 128 A BIS 38 A 49 N128	5834	SEGUROS DEL ESTADO	SOAT	\$ 100.000	NO FALLIDO	
7685	TAM SHOT FIN	21/05/14 16:52	TAM SHOT FIN	200951	15:26:00	0:06:00	CL 106 19 A 43 N106	5834	POLICIA NACIONAL	Regimen Especial	\$ 100.000	NO FALLIDO	
7686	LAZARO ADOLFO ACHEVERRY SIERRA	21/05/14 19:16	LAZARO ADOLFO ACHEVERRY SIERRA	78746983	10:10:00	0:06:00	CL 127 17 A 6 N127	5834	La Previsora	SOAT	\$ 100.000	FALLIDO	
7687	MAURICIO CUBIDES SANCHES	21/05/14 19:39	MAURICIO CUBIDES SANCHES	79862602	18:18:00	0:08:00	CL 119 4 90 N119	5834	SURAMERICANA DE SEGUROS	SOAT	\$ 100.000	NO FALLIDO	
7688	CLAUDIA MILENA SALAZAR RIOS	21/05/14 19:48	CLAUDIA MILENA SALAZAR RIOS	65782921	7:45:00	0:01:00	CLL 26 CON 69 B	5834	MUNDIAL DE SEGUROS	SOAT	\$ 100.000	NO FALLIDO	
7689	GLORIA SUAREZ LADINO	21/05/14 19:48	GLORIA SUAREZ LADINO	51834918	7:45:00	0:01:00	KR 21 105 16 N21	5834	MUNDIAL DE SEGUROS	SOAT	\$ 100.000	NO FALLIDO	
7690	OVIDIO RIVERA BLANDON	21/05/14 20:36	OVIDIO RIVERA BLANDON	2646357	15:35:00	0:06:00	KR 7 116 10 N7	5834	CAFESALUD MEDICINA PREPAGADA SA	Contributivo	\$ 100.000	NO FALLIDO	

7691	ANGIE ELIANA SALCEDO PEREZ	21/05/14 20:55	ANGIE ELIANA SALCEDO PEREZ	10755674532	17:40:00	0:11:00	CL 103 21 45 N103	5834	FOSYGA CONSORCIO SAYP 2011	SOAT	\$ 100.000	NO FALLIDO	
7692	ANGIE CERQUERA FLOREZ	21/05/14 21:39	ANGIE CERQUERA FLOREZ	31567931	11:32:00	0:05:00	KR 70 49 76 N70	5849	COMPENSAR EPS	Contributivo	\$ 100.000	NO FALLIDO	
7693	DUBAND FRENANDO TRIANA QUINTANA	21/05/14 21:44	DUBAND FRENANDO TRIANA QUINTANA	1109245016	14:44:00	0:04:00	CL 72 70 43 N72	5849	CAJA DE PREVISION SOCIAL DE COMUNICACIONES CAPRECOM	Subsidio	\$ 100.000	NO FALLIDO	
7694	CRISTIAN EDUARDO ARARATH MINA	21/05/14 21:52	CRISTIAN EDUARDO ARARATH MINA	1073681490	21:02:00	0:03:00	CL 63 68 A 5 N63	5849	COMPENSAR EPS	Contributivo	\$ 100.000	NO FALLIDO	
7695	VERONICA NATALIA MANZO PULIDO	21/05/14 21:59	VERONICA NATALIA MANZO PULIDO	1000321477	11:56:00	0:09:00	KR 72 67 N72	5849	FOSYGA CONSORCIO SAYP 2011	SOAT	\$ 100.000	NO FALLIDO	
7696	LEONOR FIGUEROA GODOY	21/05/14 22:04	LEONOR FIGUEROA GODOY	23348621	9:42:00	0:09:00	KR 68 G 68 28 N68	5849	SANITAS S.A. EPS	Contributivo	\$ 100.000	NO FALLIDO	
7697	JULIETH TATIANA MORENO SANJUAN	21/05/14 22:09	JULIETH TATIANA MORENO SANJUAN	1001205401	18:54:00	0:10:00	CL 80 56 1 N80	5849	SALUD TOTAL S.A. ENTIDAD PROMOTORA DE SALUD	Contributivo	\$ 100.000	NO FALLIDO	
7698	MAICOL ESTEVEN BARBOSA ARANZA	21/05/14 22:14	MAICOL ESTEVEN BARBOSA ARANZA	98060551259	6:57:00	0:11:00	KR 77 67 17 N77	5849	CRUZ BLANCA EPS S.A	Contributivo	\$ 100.000	NO FALLIDO	

7700	JOSE LUIS PINILLA RINCON	21/05/14 23:45	JOSE LUIS PINILLA RINCON	1030636263	11:18:00	0:06:00	KR 70 22 D 1 N70	5849	SALUD TOTAL S.A. ENTIDAD PROMOTORA DE SALUD	Contributivo	\$ 100.000	NO FALLIDO	
7701	WILSON HARLEY SILVA RODRIGUEZ	22/05/14 11:05	WILSON HARLEY SILVA RODRIGUEZ	1014249002	18:13:00	0:18:00	DG 81 I 76 19 N81	5849	FAMISANAR LTDA.CAFAM - COLSUBSIDIO E.P.S.	Contributivo	\$ 100.000	NO FALLIDO	
7702	MAGDA JACQUELINE MONTOYA PARRA	22/05/14 11:16	MAGDA JACQUELINE MONTOYA PARRA	1015395198	4:08:00	0:01:00	CL 68 72 48 N68	5849	SALUDCOOP EPS	Contributivo	\$ 100.000	NO FALLIDO	
7703	JUANA CASTRO VDA DE BORBON	26/05/14 23:54	JUANA CASTRO VDA DE BORBON	20289027	10:00:00	0:14:00	CL 75 83 49 N75	5849	CAJA DE PREVISION SOCIAL DE COMUNICACIONES CAPRECOM	Subsidio	\$ 100.000	NO FALLIDO	
7704	JOSE HECTOR RUIZ ALMANZA	26/05/14 23:58	JOSE HECTOR RUIZ ALMANZA	2956367	16:49:00	0:06:00	KR 73 54 50 N73	5849	CONVIDA EPS	Subsidio	\$ 100.000	NO FALLIDO	
7705	FRANCISCO JAVIER SANCHEZ GOMEZ	27/05/14 00:00	FRANCISCO JAVIER SANCHEZ GOMEZ	79336055	21:39:00	0:09:00	KR 74 A 55 45 N74	5849	COOPERATIVA DE SALUD COMUNITARIA EMPRESA SOLIDARIA DE SALUD COMPARTA	Subsidio	\$ 100.000	NO FALLIDO	
7706	FERNANDO RODRIGUEZ ROMERO	27/05/14 00:24	FERNANDO RODRIGUEZ ROMERO	19364673	8:39:00	0:19:00	CL 78 A 63 56 N78	5849	COMPENSAR EPS	Contributivo	\$ 100.000	NO FALLIDO	

7707	RITA DELIA GUERRERO DE ROCHES	27/05/14 00:34	RITA DELIA GUERRERO DE ROCHES	20056763	23:14:00	0:08:00	CL 71 B 77 A 63 N71	5849	POLICIA NACIONAL	Regimen Especial	\$ 100.000	NO FALLIDO	
7709	LEIDY CAROLINA CAMELO QUESADA	27/05/14 01:28	LEIDY CAROLINA CAMELO QUESADA	1019076602	7:01:00	0:05:00	KR 71 D 50 46 N71	5849	FOSYGA CONSORCIO SAYP 2011	SOAT	\$ 100.000	NO FALLIDO	
7710	PAULA NICOL CRISTANCHO SANCHEZ	27/05/14 01:42	PAULA NICOL CRISTANCHO SANCHEZ	1000571816	17:07:00	0:01:00	CL 76 74 0 N76	5849	SEGUROS COLPATRIA	SOAT	\$ 100.000	NO FALLIDO	
7711	MARIA ISABEL GAVILAN DE AMIN	27/05/14 12:44	MARIA ISABEL GAVILAN DE AMIN	20539768	15:51:00	0:10:00	KR 100 84 23 N100	5849	COMPENSAR EPS	Contributivo	\$ 100.000	NO FALLIDO	
7712	JUAN JOSE CASTRO ROMERO	27/05/14 12:56	JUAN JOSE CASTRO ROMERO	3037113	11:13:00	0:08:00	KR 70 D 51 75 N70	5849	SANITAS S.A. EPS	Contributivo	\$ 100.000	NO FALLIDO	
7713	JOSAFAT GILBERTO ESPITIA CHARRY	03/06/14 20:13	JOSAFAT GILBERTO ESPITIA CHARRY	17085105	17:14:00	0:04:00	CL 53 73 B N53	5849	MUNDIAL DE SEGUROS	SOAT	\$ 100.000	NO FALLIDO	
7714	DIANA PATRICIA COGORIA RODRIGUEZ	03/06/14 20:20	DIANA PATRICIA COGORIA RODRIGUEZ	52334987	9:35:00	0:12:00	KR 54 70 50 N54	5849	CAFESALUD MEDICINA PREPAGADA SA	Contributivo	\$ 100.000	NO FALLIDO	
7715	NELSON HARVEY RINCON VASQUEZ	19/05/14 13:47	NELSON HARVEY RINCON VASQUEZ	79616895	11:07:00	0:13:00	KR 111 A 145 87 N111	5925	POLICIA NACIONAL	Regimen Especial	\$ 100.000	NO FALLIDO	

7717	SONIA BONILLA MARQUEZ	19/05/14 15:43	SONIA BONILLA MARQUEZ	41576373	23:51:00	0:07:00	CL 79 A 66 66 N79	5925	FUERZAS MILITARES	Regimen Especial	\$ 100.000	NO FALLIDO	
7718	BLANCA LILIA PINZON DE VALENCIA	26/05/14 18:07	BLANCA LILIA PINZON DE VALENCIA	41303792	12:10:00	0:13:00	CL 145 58 36 N145	5925	FUERZAS MILITARES	Regimen Especial	\$ 100.000	NO FALLIDO	
7722	DIANA MILENA MONSALVE GAMBOA	22/05/14 16:57	DIANA MILENA MONSALVE GAMBOA	32255815	1:37:00	0:17:00	CL 191 A 11 A 25 N191	5312	FUERZAS MILITARES	Regimen Especial	\$ 100.000	NO FALLIDO	
7723	MARIA FERNANDA MUÑOZ BRAVO	22/05/14 17:07	MARIA FERNANDA MUÑOZ BRAVO	1020727691	8:15:00	0:09:00	CL 127 45 0 N127	5312	SURAMERICANA DE SEGUROS	SOAT	\$ 100.000	NO FALLIDO	
7724	ANGELICA MARIA BARJAS ALBA	23/05/14 17:38	ANGELICA MARIA BARJAS ALBA	1000235667	20:47:00	0:08:00	KR 7 B 182 A 18 N7	5312	FAMISANAR LTDA.CAFAM - COLSUBSIDIO E.P.S.	Contributivo	\$ 100.000	NO FALLIDO	
7725	ALVARO DANIEL MORALES COLLAZOS	28/05/14 17:43	ALVARO DANIEL MORALES COLLAZOS	144362	18:14:00	0:16:00	CL 174 A 48 3 N174	5312	FUERZAS MILITARES	Regimen Especial	\$ 100.000	NO FALLIDO	
7726	LUIS SEBASTIAN CASAS BENAVIDES	01/06/14 09:05	LUIS SEBASTIAN CASAS BENAVIDES	1018480621	18:18:00	0:17:00	CL 146 95 50 N146	5312	SEGUROS DEL ESTADO	SOAT	\$ 100.000	NO FALLIDO	
7727	GLORIA BENAVIDES DE CASAS	01/06/14 09:05	GLORIA BENAVIDES DE CASAS	35495238	18:18:00	0:17:00	CL 146 95 50 N146	5312	SEGUROS DEL ESTADO	SOAT	\$ 100.000	NO FALLIDO	

\$ 227.400.000